

Anhang

Prüfberichte

AGROLAB Labor GmbH, Bruckberg

Prüfbericht 3241169 vom 24.01.2022

Prüfbericht 3242356 - 239867 vom 27.01.2022

Prüfbericht 3242356 - 239869 vom 27.01.2022

Prüfbericht 3242356 - 239870 vom 27.01.2022

Prüfbericht 3242356 - 239871 vom 27.01.2022

Prüfbericht 3242356 - 239872 vom 27.01.2022

Prüfbericht 3242356 - 239873 vom 27.01.2022

Prüfbericht 3242356 - 239874 vom 27.01.2022

Prüfbericht 3242356 - 239875 vom 27.01.2022

Prüfbericht 3242356 - 239882 vom 27.01.2022

Prüfbericht 3242356 - 239883 vom 27.01.2022

Prüfbericht 3242356 - 239884 vom 27.01.2022

Prüfbericht 3242356 - 239885 vom 27.01.2022

Prüfbericht 3242356 - 239886 vom 27.01.2022

Prüfbericht 3242356 - 239887 vom 27.01.2022

Prüfbericht 3242356 - 239888 vom 27.01.2022

Prüfbericht 3242356 - 239889 vom 27.01.2022

Prüfbericht 3242356 - 239890 vom 27.01.2022

Prüfbericht 3243042 - 241840 vom 31.01.2022

Prüfbericht 3243042 - 241850 vom 31.01.2022

Prüfbericht 608645 vom 02.06.2010

Prüfbericht 1181521 / 3 – 110347 vom 08.08.2014

Prüfbericht 1181521 / 3 – 110353 vom 08.08.2014

Prüfbericht 1181521 / 3 – 110354 vom 08.08.2014

Prüfbericht 1181521 / 3 – 110355 vom 08.08.2014

Prüfbericht 1181521 / 3 – 110358 vom 08.08.2014

Prüfbericht 1181521 / 3 – 110360 vom 08.08.2014

Prüfbericht 1181521 / 3 – 110361 vom 08.08.2014

AGROLAB Labor GmbH

Dr.-Pauling-Str. 3, 84079 Bruckberg, Germany
Fax: +49 (0)8765 93996-28
www.agrolab.de



GMP GEOTECHNIK GMBH & CO. KG
Hedanstr. 17
97084 WÜRZBURG

Datum 24.01.2022
Kundennr. 27018091
Auftragsnr. 3241169

PRÜFBERICHT

Auftrag 3241169 Mineralisch/Anorganisches Material

<i>Auftragsbezeichnung</i>	221246 Ortsumgehung Ergänzung Pflaumheim		
<i>Auftraggeber</i>	27018091 GMP GEOTECHNIK GMBH & CO. KG		
<i>Probeneingang</i>	20.01.22	<i>Probenehmer</i>	Auftraggeber (Herr Köhler)

Sehr geehrte Damen und Herren,

anbei übersenden wir Ihnen die Ergebnisse der Untersuchungen, mit denen Sie unser Labor beauftragt haben.

Mit freundlichen Grüßen

AGROLAB Labor GmbH, Manfred Kanzler, Tel. 08765/93996-700
serviceteam4.bruckberg@agrolab.de
Kundenbetreuung

Die in diesem Dokument berichteten Verfahren sind gemäß DIN EN ISO/IEC 17025:2018 akkreditiert. Ausschließlich nicht akkreditierte Verfahren sind mit dem Symbol " *) " gekennzeichnet.

DOC-0-12495212-DE-P1

AG Landshut
HRB 7131
Ust/VAT-Id-Nr.:
DE 128 944 188

Geschäftsführer
Dr. Carlo C. Peich
Dr. Paul Wimmer



Auftrag 3241169 Mineralisch/Anorganisches Material

Analysennr.	Probenahme	Probenbezeichnung	Probenehmer
235848	02.11.2021 - 15.11.2021	Schwarzdecke RKS 1, 0,00-0,25 m	Auftraggeber (Herr Köhler)
235860	02.11.2021 - 15.11.2021	Schwarzdecke RKS 2, 0,00-0,17 m	Auftraggeber (Herr Köhler)
235861	02.11.2021 - 15.11.2021	Schwarzdecke RKS 3, 0,00-0,15 m	Auftraggeber (Herr Köhler)
235862	02.11.2021 - 15.11.2021	Schwarzdecke RKS 4, 0,00-0,27 m	Auftraggeber (Herr Köhler)
235863	02.11.2021 - 15.11.2021	Schwarzdecke RKS 5, 0,00-0,10 m	Auftraggeber (Herr Köhler)

Einheit	235848 Schwarzdecke RKS 1, 0,00-0,25 m	235860 Schwarzdecke RKS 2, 0,00-0,17 m	235861 Schwarzdecke RKS 3, 0,00-0,15 m	235862 Schwarzdecke RKS 4, 0,00-0,27 m	235863 Schwarzdecke RKS 5, 0,00-0,10 m
---------	--	--	--	--	--

Feststoff

Analyse in der Gesamtfraktion		++	++	++	++	++
Backenbrecher		++ °	++ °	++ °	++ °	++ °
Trockensubstanz	%	99,8 °	99,3 °	99,2 °	99,4 °	99,7 °
Naphthalin	mg/kg	0,09	<0,05	<0,05	<0,05	<0,05
Acenaphthylen	mg/kg	<0,05	<0,05	<0,05	<0,05	<0,05
Acenaphthen	mg/kg	<0,05	<0,05	<0,05	<0,05	<0,05
Fluoren	mg/kg	<0,05	<0,05	<0,05	<0,05	<0,05
Phenanthren	mg/kg	0,12	0,11	0,05	0,12	0,41
Anthracen	mg/kg	<0,05	<0,05	<0,05	<0,05	0,07
Fluoranthren	mg/kg	0,09	0,05	<0,05	<0,05	0,23
Pyren	mg/kg	0,07	0,09	0,05	<0,05	0,17
Benzo(a)anthracen	mg/kg	<0,05	<0,15 ^{m)}	<0,05	<0,05	<0,15 ^{m)}
Chrysen	mg/kg	0,09	0,30	0,08	0,07	0,22
Benzo(b)fluoranthren	mg/kg	0,09	0,16	0,06	0,05	0,15
Benzo(k)fluoranthren	mg/kg	<0,05	<0,05	<0,05	<0,05	<0,05
Benzo(a)pyren	mg/kg	0,06	0,23	0,06	<0,05	0,11
Dibenz(ah)anthracen	mg/kg	<0,05	<0,10 ^{m)}	<0,05	<0,05	<0,05
Benzo(ghi)perylene	mg/kg	0,10	0,28	0,06	0,05	0,13
Indeno(1,2,3-cd)pyren	mg/kg	<0,05	0,07	<0,05	<0,05	<0,05
PAK-Summe (nach EPA)	mg/kg	0,71 ^{x)}	1,3 ^{x)}	0,36 ^{x)}	0,29 ^{x)}	1,5 ^{x)}

Eluat

Eluaterstellung		++	++	++	++	++
Temperatur Eluat	°C	20,0	21,2	20,9	20,8	19,9
pH-Wert		9,6	9,0	9,5	9,5	8,7
elektrische Leitfähigkeit	µS/cm	39	124	125	53	94
Phenolindex	mg/l	<0,01	<0,01	<0,01	<0,01	<0,01

Die in diesem Dokument berichteten Verfahren sind gemäß DIN EN ISO/IEC 17025:2018 akkreditiert. Ausschließlich nicht akkreditierte Verfahren sind mit dem Symbol " ° " gekennzeichnet.

Auftrag 3241169 Mineralisch/Anorganisches Material

Analysennr.	Probenahme	Probenbezeichnung	Probenehmer
235864	02.11.2021 - 15.11.2021	Schwarzdecke RKS 6, 0,00-0,07 m	Auftraggeber (Herr Köhler)
235865	02.11.2021 - 15.11.2021	Schwarzdecke RKS 7, 0,00-0,155 m	Auftraggeber (Herr Köhler)
235866	02.11.2021 - 15.11.2021	Schwarzdecke RKS 8, 0,00-0,16 m	Auftraggeber (Herr Köhler)
235867	02.11.2021 - 15.11.2021	Schwarzdecke RKS 9, 0,00-0,08 m	Auftraggeber (Herr Köhler)
235868	02.11.2021 - 15.11.2021	Schwarzdecke RKS 10, 0,00-0,08 m	Auftraggeber (Herr Köhler)

Einheit	235864 Schwarzdecke RKS 6, 0,00-0,07 m	235865 Schwarzdecke RKS 7, 0,00-0,155 m	235866 Schwarzdecke RKS 8, 0,00-0,16 m	235867 Schwarzdecke RKS 9, 0,00-0,08 m	235868 Schwarzdecke RKS 10, 0,00-0,08 m
---------	--	---	--	--	---

Feststoff

Analyse in der Gesamtfraktion		++	++	++	++	++
Backenbrecher		++ °	++ °	++ °	++ °	++ °
Trockensubstanz	%	99,6 °	99,7 °	99,6 °	99,6 °	99,6 °
Naphthalin	mg/kg	<0,05	<0,05	<0,05	<0,05	<0,05
Acenaphthylen	mg/kg	<0,05	<0,05	<0,05	<0,05	<0,05
Acenaphthen	mg/kg	<0,05	<0,05	<0,05	0,32	<0,05
Fluoren	mg/kg	<0,05	<0,05	<0,05	0,55	<0,05
Phenanthren	mg/kg	0,11	0,07	0,11	6,5 ^{va)}	0,07
Anthracen	mg/kg	<0,05	<0,05	<0,05	1,9	<0,05
Fluoranthren	mg/kg	0,07	<0,05	<0,05	18 ^{va)}	0,08
Pyren	mg/kg	0,06	0,08	<0,05	13 ^{va)}	0,09
Benzo(a)anthracen	mg/kg	<0,05	0,12	<0,05	6,7 ^{va)}	<0,05
Chrysen	mg/kg	0,11	0,57	0,10	8,6 ^{va)}	0,08
Benzo(b)fluoranthren	mg/kg	0,08	0,11	0,10	11 ^{va)}	0,10
Benzo(k)fluoranthren	mg/kg	<0,05	<0,05	<0,05	3,1	<0,05
Benzo(a)pyren	mg/kg	0,06	0,17	0,05	7,3 ^{va)}	0,08
Dibenz(ah)anthracen	mg/kg	<0,05	<0,05	<0,05	1,5	<0,05
Benzo(ghi)perylene	mg/kg	0,10	0,20	0,14	3,9	0,12
Indeno(1,2,3-cd)pyren	mg/kg	<0,05	0,05	<0,05	3,5	<0,05
PAK-Summe (nach EPA)	mg/kg	0,59 ^{x)}	1,4 ^{x)}	0,50 ^{x)}	86 ^{x)}	0,62 ^{x)}

Eluat

Eluaterstellung		++	++	++	++	++
Temperatur Eluat	°C	20,3	19,9	19,8	19,9	20,6
pH-Wert		8,9	9,3	9,3	9,1	8,8
elektrische Leitfähigkeit	µS/cm	42	107	38	44	38
Phenolindex	mg/l	<0,01	<0,01	<0,01	<0,01	<0,01

Die in diesem Dokument berichteten Verfahren sind gemäß DIN EN ISO/IEC 17025:2018 akkreditiert. Ausschließlich nicht akkreditierte Verfahren sind mit dem Symbol " ° " gekennzeichnet.

Auftrag 3241169 Mineralisch/Anorganisches Material

Analysennr.	Probenahme	Probenbezeichnung	Probenehmer
235869	02.11.2021 - 15.11.2021	Schwarzdecke RKS 13, 0,00-0,11 m	Auftraggeber (Herr Köhler)
235870	02.11.2021 - 15.11.2021	Schwarzdecke RKS 14, 0,00-0,11 m	Auftraggeber (Herr Köhler)
235871	02.11.2021 - 15.11.2021	Schwarzdecke RKS 15, 0,00-0,085 m	Auftraggeber (Herr Köhler)
235872	02.11.2021 - 15.11.2021	Schwarzdecke RKS 16, 0,00-0,14 m	Auftraggeber (Herr Köhler)
235873	02.11.2021 - 15.11.2021	Schwarzdecke RKS 17, 0,00-0,10 m	Auftraggeber (Herr Köhler)

Einheit	235869	235870	235871	235872	235873
	Schwarzdecke RKS 13, 0,00-0,11 m	Schwarzdecke RKS 14, 0,00-0,11 m	Schwarzdecke RKS 15, 0,00-0,085 m	Schwarzdecke RKS 16, 0,00-0,14 m	Schwarzdecke RKS 17, 0,00-0,10 m

Feststoff

Analyse in der Gesamtfraktion		++	++	++	++	++
Backenbrecher		++ °	++ °	++ °	++ °	++ °
Trockensubstanz	%	99,7 °	99,7 °	99,8 °	99,7 °	99,8 °
Naphthalin	mg/kg	<0,05	0,12	<0,05	<0,05	<0,05
Acenaphthylen	mg/kg	<0,05	<0,05	<0,05	<0,05	<0,05
Acenaphthen	mg/kg	0,73	2,9	<0,05	<0,05	<0,05
Fluoren	mg/kg	1,9	7,2 ^{va)}	<0,05	<0,05	<0,05
Phenanthren	mg/kg	43 ^{va)}	110 ^{va)}	0,06	0,07	0,06
Anthracen	mg/kg	15 ^{va)}	32 ^{va)}	<0,05	<0,05	<0,05
Fluoranthren	mg/kg	61 ^{va)}	89 ^{va)}	<0,05	<0,05	<0,05
Pyren	mg/kg	39 ^{va)}	57 ^{va)}	<0,05	<0,05	<0,05
Benzo(a)anthracen	mg/kg	20 ^{va)}	28 ^{va)}	<0,05	<0,05	<0,05
Chrysen	mg/kg	21 ^{va)}	30 ^{va)}	<0,05	<0,05	<0,05
Benzo(b)fluoranthren	mg/kg	18 ^{va)}	22 ^{va)}	<0,05	<0,05	<0,05
Benzo(k)fluoranthren	mg/kg	10 ^{va)}	12 ^{va)}	<0,05	<0,05	<0,05
Benzo(a)pyren	mg/kg	14 ^{va)}	16 ^{va)}	<0,05	<0,05	<0,05
Dibenz(ah)anthracen	mg/kg	3,1	3,7	<0,05	<0,05	<0,05
Benzo(ghi)perylene	mg/kg	8,1 ^{va)}	8,8 ^{va)}	0,05	<0,05	<0,05
Indeno(1,2,3-cd)pyren	mg/kg	6,4 ^{va)}	7,3 ^{va)}	<0,05	<0,05	<0,05
PAK-Summe (nach EPA)	mg/kg	260 ^{x)}	430 ^{x)}	0,11 ^{x)}	0,070 ^{x)}	0,060 ^{x)}

Eluat

Eluaterstellung		++	++	++	++	++
Temperatur Eluat	°C	21,1	20,4	20,6	19,9	20,9
pH-Wert		9,1	8,6	8,6	9,2	9,4
elektrische Leitfähigkeit	µS/cm	40	37	32	37	34
Phenolindex	mg/l	<0,01	<0,01	<0,01	<0,01	<0,01

Die in diesem Dokument berichteten Verfahren sind gemäß DIN EN ISO/IEC 17025:2018 akkreditiert. Ausschließlich nicht akkreditierte Verfahren sind mit dem Symbol " ° " gekennzeichnet.

Auftrag 3241169 Mineralisch/Anorganisches Material

Analysennr.	Probenahme	Probenbezeichnung	Probenehmer
235874	02.11.2021 - 15.11.2021	Schwarzdecke RKS 18, 0,00-0,125 m	Auftraggeber (Herr Köhler)
235875	02.11.2021 - 15.11.2021	Schwarzdecke RKS 19, 0,00-0,23 m	Auftraggeber (Herr Köhler)
235876	02.11.2021 - 15.11.2021	Schwarzdecke RKS 20, 0,00-0,24 m	Auftraggeber (Herr Köhler)
235877	02.11.2021 - 15.11.2021	Schwarzdecke RKS 21, 0,00-0,155 m	Auftraggeber (Herr Köhler)
235878	02.11.2021 - 15.11.2021	Schwarzdecke RKS 22, 0,00-0,19 m	Auftraggeber (Herr Köhler)

Einheit	235874	235875	235876	235877	235878
	Schwarzdecke RKS 18, 0,00-0,125 m	Schwarzdecke RKS 19, 0,00-0,23 m	Schwarzdecke RKS 20, 0,00-0,24 m	Schwarzdecke RKS 21, 0,00-0,155 m	Schwarzdecke RKS 22, 0,00-0,19 m

Feststoff

Analyse in der Gesamtfraktion		++	++	++	++	++
Backenbrecher		++ °	++ °	++ °	++ °	++ °
Trockensubstanz	%	99,5 °	99,9 °	99,8 °	99,5 °	99,5 °
Naphthalin	mg/kg	<0,05	<0,05	<0,05	<0,05	<0,05
Acenaphthylen	mg/kg	<0,05	<0,05	<0,05	<0,05	<0,05
Acenaphthen	mg/kg	<0,05	<0,05	<0,05	<0,05	<0,05
Fluoren	mg/kg	<0,05	<0,05	<0,05	<0,05	<0,05
Phenanthren	mg/kg	<0,05	0,06	0,07	<0,05	<0,05
Anthracen	mg/kg	<0,05	<0,05	<0,05	<0,05	<0,05
Fluoranthren	mg/kg	<0,05	<0,05	0,07	<0,05	<0,05
Pyren	mg/kg	<0,05	<0,05	0,05	<0,05	<0,05
Benzo(a)anthracen	mg/kg	<0,05	<0,05	<0,05	<0,05	<0,05
Chrysen	mg/kg	<0,05	<0,05	0,05	0,11	0,05
Benzo(b)fluoranthren	mg/kg	<0,05	<0,05	0,06	0,05	<0,05
Benzo(k)fluoranthren	mg/kg	<0,05	<0,05	<0,05	<0,05	<0,05
Benzo(a)pyren	mg/kg	<0,05	<0,05	<0,05	0,07	<0,05
Dibenz(ah)anthracen	mg/kg	<0,05	<0,05	<0,05	<0,05	<0,05
Benzo(ghi)perylene	mg/kg	0,06	0,06	0,06	0,09	0,06
Indeno(1,2,3-cd)pyren	mg/kg	<0,05	<0,05	<0,05	<0,05	<0,05
PAK-Summe (nach EPA)	mg/kg	0,060 ^{x)}	0,12 ^{x)}	0,36 ^{x)}	0,32 ^{x)}	0,11 ^{x)}

Eluat

Eluaterstellung		++	++	++	++	++
Temperatur Eluat	°C	19,6	21,0	20,0	20,7	20,8
pH-Wert		9,0	9,2	9,0	9,3	9,7
elektrische Leitfähigkeit	µS/cm	38	50	38	54	42
Phenolindex	mg/l	<0,01	<0,01	<0,01	<0,01	<0,01

Die in diesem Dokument berichteten Verfahren sind gemäß DIN EN ISO/IEC 17025:2018 akkreditiert. Ausschließlich nicht akkreditierte Verfahren sind mit dem Symbol " * " gekennzeichnet.

Auftrag 3241169 Mineralisch/Anorganisches Material

Analysennr.	Probenahme	Probenbezeichnung	Probenehmer
235879	02.11.2021 - 15.11.2021	Schwarzdecke RKS 23, 0,00-0,17 m	Auftraggeber (Herr Köhler)
235880	02.11.2021 - 15.11.2021	Schwarzdecke RKS 24, 0,00-0,16 m	Auftraggeber (Herr Köhler)
235881	02.11.2021 - 15.11.2021	Schwarzdecke RKS 25, 0,00-0,175 m	Auftraggeber (Herr Köhler)
235882	02.11.2021 - 15.11.2021	Schwarzdecke RKS 26, 0,00-0,17 m	Auftraggeber (Herr Köhler)
235883	02.11.2021 - 15.11.2021	Schwarzdecke RKS 27, 0,00-0,18 m	Auftraggeber (Herr Köhler)

Einheit	235879	235880	235881	235882	235883
	Schwarzdecke RKS 23, 0,00-0,17 m	Schwarzdecke RKS 24, 0,00-0,16 m	Schwarzdecke RKS 25, 0,00-0,175 m	Schwarzdecke RKS 26, 0,00-0,17 m	Schwarzdecke RKS 27, 0,00-0,18 m

Feststoff

Analyse in der Gesamtfraktion		++	++	++	++	++
Backenbrecher		++ °	++ °	++ °	++ °	++ °
Trockensubstanz	%	99,4 °	99,4 °	99,1 °	99,6 °	99,3 °
Naphthalin	mg/kg	<0,05	<0,05	<0,05	<0,05	<0,05
Acenaphthylen	mg/kg	<0,05	<0,05	<0,05	<0,05	<0,05
Acenaphthen	mg/kg	<0,05	<0,05	<0,05	<0,05	<0,05
Fluoren	mg/kg	<0,05	<0,05	<0,05	<0,05	<0,05
Phenanthren	mg/kg	0,12	0,45	<0,05	0,06	0,08
Anthracen	mg/kg	<0,05	0,12	<0,05	<0,05	<0,05
Fluoranthren	mg/kg	0,13	0,56	<0,05	<0,05	<0,05
Pyren	mg/kg	0,09	0,37	<0,05	<0,05	0,08
Benzo(a)anthracen	mg/kg	<0,10 ^{m)}	0,24 ^{m)}	<0,05	<0,05	<0,15 ^{m)}
Chrysen	mg/kg	0,08	0,29	<0,05	0,06	0,22
Benzo(b)fluoranthren	mg/kg	0,08	0,21	<0,05	<0,05	0,12
Benzo(k)fluoranthren	mg/kg	<0,05	0,11	<0,05	<0,05	<0,05
Benzo(a)pyren	mg/kg	0,06	0,16	<0,05	<0,05	0,14
Dibenz(ah)anthracen	mg/kg	<0,05	<0,05	<0,05	<0,05	<0,05
Benzo(ghi)perylene	mg/kg	0,08	0,16	<0,05	0,07	0,21
Indeno(1,2,3-cd)pyren	mg/kg	<0,05	0,08	<0,05	<0,05	0,05
PAK-Summe (nach EPA)	mg/kg	0,64 ^{x)}	2,8 ^{x)}	n.b.	0,19 ^{x)}	0,90 ^{x)}

Eluat

Eluaterstellung		++	++	++	++	++
Temperatur Eluat	°C	19,6	20,1	20,5	19,6	20,9
pH-Wert		8,9	9,3	9,0	9,7	8,7
elektrische Leitfähigkeit	µS/cm	51	38	49	48	45
Phenolindex	mg/l	<0,01	<0,01	<0,01	<0,01	<0,01

Die in diesem Dokument berichteten Verfahren sind gemäß DIN EN ISO/IEC 17025:2018 akkreditiert. Ausschließlich nicht akkreditierte Verfahren sind mit dem Symbol " * " gekennzeichnet.

Auftrag 3241169 Mineralisch/Anorganisches Material

Analysennr.	Probenahme	Probenbezeichnung	Probenehmer
235884	02.11.2021 - 15.11.2021	Schwarzdecke RKS 28, 0,00-0,20 m	Auftraggeber (Herr Köhler)
235885	02.11.2021 - 15.11.2021	Schwarzdecke RKS 29, 0,00-0,19 m	Auftraggeber (Herr Köhler)
235886	02.11.2021 - 15.11.2021	Schwarzdecke RKS 30, 0,00-0,17 m	Auftraggeber (Herr Köhler)

Einheit	235884	235885	235886
	Schwarzdecke RKS 28, 0,00-0,20 m	Schwarzdecke RKS 29, 0,00-0,19 m	Schwarzdecke RKS 30, 0,00-0,17 m

Feststoff

		235884	235885	235886
Analyse in der Gesamtfraktion		++	++	++
Backenbrecher		++ °	++ °	++ °
Trockensubstanz	%	99,7 °	99,5 °	99,7 °
Naphthalin	mg/kg	<0,05	<0,05	<0,05
Acenaphthylen	mg/kg	<0,05	<0,05	<0,05
Acenaphthen	mg/kg	<0,05	<0,05	<0,05
Fluoren	mg/kg	<0,05	<0,05	<0,05
Phenanthren	mg/kg	<0,05	0,06	<0,05
Anthracen	mg/kg	<0,05	<0,05	<0,05
Fluoranthren	mg/kg	<0,05	<0,05	<0,05
Pyren	mg/kg	0,06	0,08	0,08
Benzo(a)anthracen	mg/kg	<0,10 ^{m)}	<0,10 ^{m)}	0,11
Chrysen	mg/kg	0,18	0,30	0,34
Benzo(b)fluoranthren	mg/kg	0,08	0,11	0,06
Benzo(k)fluoranthren	mg/kg	<0,05	<0,05	<0,05
Benzo(a)pyren	mg/kg	0,10	0,14	0,12
Dibenz(ah)anthracen	mg/kg	<0,05	<0,05	<0,05
Benzo(ghi)perylene	mg/kg	0,19	0,26	0,17
Indeno(1,2,3-cd)pyren	mg/kg	<0,05	0,06	0,06
PAK-Summe (nach EPA)	mg/kg	0,61 ^{x)}	1,0 ^{x)}	0,94 ^{x)}

Eluat

		235884	235885	235886
Eluaterstellung		++	++	++
Temperatur Eluat	°C	20,2	20,4	20,2
pH-Wert		8,4	9,3	9,5
elektrische Leitfähigkeit	µS/cm	60	38	38
Phenolindex	mg/l	<0,01	<0,01	<0,01

x) Einzelwerte, die die Nachweis- oder Bestimmungsgrenze unterschreiten, wurden nicht berücksichtigt.

m) Die Nachweis-, bzw. Bestimmungsgrenze musste erhöht werden, da Matrixeffekte bzw. Substanzüberlagerungen eine Quantifizierung erschweren.

va) Die Nachweis- bzw. Bestimmungsgrenze musste erhöht werden, da die vorliegende Konzentration erforderte, die Probe in den gerätespezifischen Arbeitsbereich zu verdünnen.

Erläuterung: Das Zeichen "<" oder n.b. in der Spalte Ergebnis bedeutet, der betreffende Stoff ist bei nebenstehender Bestimmungsgrenze nicht quantifizierbar.

Die parameterspezifischen analytischen Messunsicherheiten sowie Informationen zum Berechnungsverfahren sind auf Anfrage verfügbar, sofern die berichteten Ergebnisse oberhalb der parameterspezifischen Bestimmungsgrenze liegen. Die Mindestleistungskriterien der angewandten Verfahren beruhen bezüglich der Messunsicherheit in der Regel auf der Richtlinie 2009/90/EG der Europäischen Kommission.

Die in diesem Dokument berichteten Verfahren sind gemäß DIN EN ISO/IEC 17025:2018 akkreditiert. Ausschließlich nicht akkreditierte Verfahren sind mit dem Symbol " * " gekennzeichnet.

AGROLAB Labor GmbH

Dr.-Pauling-Str. 3, 84079 Bruckberg, Germany
Fax: +49 (0)8765 93996-28
www.agrolab.de



Auftrag 3241169 Mineralisch/Anorganisches Material

Die Analysenwerte der Feststoffparameter beziehen sich auf die Trockensubstanz, bei den mit ° gekennzeichneten Parametern auf die Originalsubstanz.

Beginn der Prüfungen: 20.01.2022

Ende der Prüfungen: 24.01.2022

Die Ergebnisse beziehen sich ausschließlich auf die geprüften Gegenstände. In Fällen, wo das Prüflabor nicht für die Probenahme verantwortlich war, gelten die berichteten Ergebnisse für die Proben wie erhalten. Die auszugsweise Vervielfältigung des Berichts ohne unsere schriftliche Genehmigung ist nicht zulässig. Die Ergebnisse in diesem Prüfbericht werden gemäß der mit Ihnen schriftlich gemäß Auftragsbestätigung getroffenen Vereinbarung in vereinfachter Weise i.S. der DIN EN ISO/IEC 17025:2018, Abs. 7.8.1.3 berichtet.

AGROLAB Labor GmbH, Manfred Kanzler, Tel. 08765/93996-700
serviceteam4.bruckberg@agrolab.de
Kundenbetreuung

Dieser elektronisch übermittelte Ergebnisbericht wurde geprüft und freigegeben. Er entspricht den Anforderungen der EN ISO/IEC 17025:2017 an vereinfachte Ergebnisberichte und ist ohne Unterschrift gültig.

Methodenliste

Berechnung aus Messwerten der Einzelparameter : PAK-Summe (nach EPA)

DIN EN ISO 14402 : 1999-12 : Phenolindex

DIN EN 14346 : 2007-03, Verfahren A : Trockensubstanz

DIN EN 27888 : 1993-11 : elektrische Leitfähigkeit

DIN ISO 18287 : 2006-05 : Naphthalin Acenaphthylen Acenaphthen Fluoren Phenanthren Anthracen Fluoranthren Pyren
Benzo(a)anthracen Chrysen Benzo(b)fluoranthren Benzo(k)fluoranthren Benzo(a)pyren Dibenz(ah)anthracen
Benzo(ghi)perylen Indeno(1,2,3-cd)pyren

DIN 19747 : 2009-07 : Analyse in der Gesamtfraktion Backenbrecher

DIN 38404-4 : 1976-12 : Temperatur Eluat

DIN 38404-5 : 2009-07 : pH-Wert

DIN 38414-4 : 1984-10 : Eluaterstellung

Die in diesem Dokument berichteten Verfahren sind gemäß DIN EN ISO/IEC 17025:2018 akkreditiert. Ausschließlich nicht akkreditierte Verfahren sind mit dem Symbol " * " gekennzeichnetet.

AGROLAB Labor GmbH

Dr.-Pauling-Str. 3, 84079 Bruckberg, Germany
 Fax: +49 (08765) 93996-28
 www.agrolab.de



AGROLAB Labor GmbH, Dr-Pauling-Str.3, 84079 Bruckberg

GMP GEOTECHNIK GMBH & CO. KG
 Hedanstr. 17
 97084 WÜRZBURG

Datum 27.01.2022
 Kundennr. 27018091

PRÜFBERICHT 3242356 - 239867

Auftrag 3242356 221246 Ortsumgebung Ergänzung Pflaumheim
 Analysennr. 239867 Mineralisch/Anorganisches Material
 Probeneingang 24.01.2022
 Probenahme 11.2021
 Probenehmer Auftraggeber (Hr. Köhler)
 Kunden-Probenbezeichnung MP 1 RKS 2+4 (0,27 - 1,2 m)

Einheit	Ergebnis	LAGA II.	LAGA II.	LAGA II.	LAGA II.	Best.-Gr.
		1.2-2/-3,	'97 1.2-2/-3,	'97 1.2-2/-3,	'97 1.2-2/-3,	
		Z 0	Z 1.1	Z 1.2	'97 Z 2	

Feststoff

Einheit	Ergebnis	Z 0	Z 1.1	Z 1.2	'97 Z 2	Best.-Gr.	
Analyse in der Gesamtfraktion							
Trockensubstanz	%	92,9				0,1	
pH-Wert (CaCl ₂)		8,0	5,5-8	5,5-8	5-9	0	
Cyanide ges.	mg/kg	<0,3	1	10	30	100	0,3
EOX	mg/kg	<1,0	1	3	10	15	1
Königswasseraufschluß							
Arsen (As)	mg/kg	4,5	20	30	50	150	0,8
Blei (Pb)	mg/kg	13	100	200	300	1000	2
Cadmium (Cd)	mg/kg	<0,2	0,6	1	3	10	0,2
Chrom (Cr)	mg/kg	38	50	100	200	600	1
Kupfer (Cu)	mg/kg	18	40	100	200	600	1
Nickel (Ni)	mg/kg	32	40	100	200	600	1
Quecksilber (Hg)	mg/kg	<0,05	0,3	1	3	10	0,05
Thallium (Tl)	mg/kg	0,2	0,5	1	3	10	0,1
Zink (Zn)	mg/kg	66	120	300	500	1500	2
Kohlenwasserstoffe C10-C22 (GC)	mg/kg	<50					50
Kohlenwasserstoffe C10-C40	mg/kg	<50	100	300	500	1000	50
Naphthalin	mg/kg	<0,05		0,5	1		0,05
Acenaphthylen	mg/kg	<0,05					0,05
Acenaphthen	mg/kg	<0,05					0,05
Fluoren	mg/kg	<0,05					0,05
Phenanthren	mg/kg	0,21					0,05
Anthracen	mg/kg	0,07					0,05
Fluoranthren	mg/kg	0,60					0,05
Pyren	mg/kg	0,56					0,05
Benzo(a)anthracen	mg/kg	0,37					0,05
Chrysen	mg/kg	0,35					0,05
Benzo(b)fluoranthren	mg/kg	0,45					0,05
Benzo(k)fluoranthren	mg/kg	0,15					0,05
Benzo(a)pyren	mg/kg	0,35		0,5	1		0,05
Dibenz(ah)anthracen	mg/kg	<0,05					0,05
Benzo(ghi)perylene	mg/kg	0,25					0,05
Indeno(1,2,3-cd)pyren	mg/kg	0,22					0,05
PAK-Summe (nach EPA)	mg/kg	3,58^{x)}	1	5	15	20	

Die in diesem Dokument berichteten Verfahren sind gemäß DIN EN ISO/IEC 17025:2018 akkreditiert. Ausschließlich nicht akkreditierte Verfahren sind mit dem Symbol " *) " gekennzeichnet.

DOC-0-12506/14-DE-P1

AG Landshut
 HRB 7131
 Ust/VAT-Id-Nr.:
 DE 128 944 188

Geschäftsführer
 Dr. Carlo C. Peich
 Dr. Paul Wimmer



Datum 27.01.2022
 Kundennr. 27018091

PRÜFBERICHT 3242356 - 239867

Kunden-Probenbezeichnung **MP 1 RKS 2+4 (0,27 - 1,2 m)**

LAGA II. LAGA II. LAGA II. LAGA II.
 1.2-2/-3, '97 1.2-2/-3, '97 1.2-2/-3, '97 1.2-2/-3,
 Z 0 Z 1.1 Z 1.2 '97 Z 2

Einheit	Ergebnis	Z 0	Z 1.1	Z 1.2	'97 Z 2	Best.-Gr.
Dichlormethan	mg/kg	<0,05				0,05
cis-1,2-Dichlorethen	mg/kg	<0,05				0,05
trans-1,2-Dichlorethen	mg/kg	<0,05				0,05
Trichlormethan	mg/kg	<0,05				0,05
1,1,1-Trichlorethan	mg/kg	<0,02				0,02
Trichlorethen	mg/kg	<0,05				0,05
Tetrachlormethan	mg/kg	<0,05				0,05
Tetrachlorethen	mg/kg	<0,05				0,05
LHKW - Summe	mg/kg	n.b.	<1	1	3	5
Benzol	mg/kg	<0,05				0,05
Toluol	mg/kg	<0,05				0,05
Ethylbenzol	mg/kg	<0,05				0,05
m,p-Xylol	mg/kg	<0,05				0,05
o-Xylol	mg/kg	<0,05				0,05
Cumol	mg/kg	<0,1				0,1
Styrol	mg/kg	<0,1				0,1
Summe BTX	mg/kg	n.b.	<1	1	3	5
PCB (28)	mg/kg	<0,005				0,005
PCB (52)	mg/kg	<0,005				0,005
PCB (101)	mg/kg	<0,005				0,005
PCB (118)	mg/kg	<0,005				0,005
PCB (138)	mg/kg	<0,005				0,005
PCB (153)	mg/kg	<0,005				0,005
PCB (180)	mg/kg	<0,005				0,005
PCB-Summe	mg/kg	n.b.				
PCB-Summe (6 Kongenere)	mg/kg	n.b.	0,02	0,1	0,5	1

Eluat

Eluaterstellung							
Temperatur Eluat	°C	20,7				0	
pH-Wert		9,5	6,5-9	6,5-9	6-12	5,5-12	0
elektrische Leitfähigkeit	µS/cm	68	500	500	1000	1500	10
Chlorid (Cl)	mg/l	4,3	10	10	20	30	2
Sulfat (SO4)	mg/l	3,6	50	50	100	150	2
Phenolindex	mg/l	<0,01	<0,01	0,01	0,05	0,1	0,01
Cyanide ges.	mg/l	<0,005	<0,01	0,01	0,05	0,1	0,005
Arsen (As)	mg/l	<0,005	0,01	0,01	0,04	0,06	0,005
Blei (Pb)	mg/l	<0,005	0,02	0,04	0,1	0,2	0,005
Cadmium (Cd)	mg/l	<0,0005	0,002	0,002	0,005	0,01	0,0005
Chrom (Cr)	mg/l	<0,005	0,015	0,03	0,075	0,15	0,005
Kupfer (Cu)	mg/l	<0,005	0,05	0,05	0,15	0,3	0,005
Nickel (Ni)	mg/l	<0,005	0,04	0,05	0,15	0,2	0,005
Quecksilber (Hg)	mg/l	<0,0002	0,0002	0,0002	0,001	0,002	0,0002
Thallium (Tl)	mg/l	<0,0005	<0,001	0,001	0,003	0,005	0,0005
Zink (Zn)	mg/l	<0,05	0,1	0,1	0,3	0,6	0,05

Die in diesem Dokument berichteten Verfahren sind gemäß DIN EN ISO/IEC 17025:2018 akkreditiert. Ausschließlich nicht akkreditierte Verfahren sind mit dem Symbol "*" gekennzeichnet.

Datum 27.01.2022
Kundennr. 27018091

PRÜFBERICHT 3242356 - 239867

Kunden-Probenbezeichnung **MP 1 RKS 2+4 (0,27 - 1,2 m)**

x) Einzelwerte, die die Nachweis- oder Bestimmungsgrenze unterschreiten, wurden nicht berücksichtigt.

Erläuterung: Das Zeichen "<" oder n.b. in der Spalte Ergebnis bedeutet, der betreffende Stoff ist bei nebenstehender Bestimmungsgrenze nicht quantifizierbar.

Die parameterspezifischen analytischen Messunsicherheiten sowie Informationen zum Berechnungsverfahren sind auf Anfrage verfügbar, sofern die berichteten Ergebnisse oberhalb der parameterspezifischen Bestimmungsgrenze liegen. Die Mindestleistungskriterien der angewandten Verfahren beruhen bezüglich der Messunsicherheit in der Regel auf der Richtlinie 2009/90/EG der Europäischen Kommission.

Die Einwaage zur Untersuchung auf leichtflüchtige organische Substanzen erfolgte im Labor aus der angelieferten Originalprobe. Dieses Vorgehen könnte einen Einfluss auf die Messergebnisse haben.

Die Analysenwerte der Feststoffparameter beziehen sich auf die Trockensubstanz, bei den mit ° gekennzeichneten Parametern auf die Originalsubstanz.

Beginn der Prüfungen: 24.01.2022

Ende der Prüfungen: 27.01.2022

Die Ergebnisse beziehen sich ausschließlich auf die geprüften Gegenstände. In Fällen, wo das Prüflabor nicht für die Probenahme verantwortlich war, gelten die berichteten Ergebnisse für die Proben wie erhalten. Die auszugsweise Vervielfältigung des Berichts ohne unsere schriftliche Genehmigung ist nicht zulässig. Die Ergebnisse in diesem Prüfbericht werden gemäß der mit Ihnen schriftlich gemäß Auftragsbestätigung getroffenen Vereinbarung in vereinfachter Weise i.S. der DIN EN ISO/IEC 17025:2018, Abs. 7.8.1.3 berichtet.

AGROLAB Labor GmbH, Manfred Kanzler, Tel. 08765/93996-700

serviceteam4.bruckberg@agrolab.de

Kundenbetreuung

Dieser elektronisch übermittelte Ergebnisbericht wurde geprüft und freigegeben. Er entspricht den Anforderungen der EN ISO/IEC 17025:2017 an vereinfachte Ergebnisberichte und ist ohne Unterschrift gültig.

Die in diesem Dokument berichteten Verfahren sind gemäß DIN EN ISO/IEC 17025:2018 akkreditiert. Ausschließlich nicht akkreditierte Verfahren sind mit dem Symbol "*" gekennzeichnet.

Datum 27.01.2022
Kundennr. 27018091

PRÜFBERICHT 3242356 - 239867

Kunden-Probenbezeichnung **MP 1 RKS 2+4 (0,27 - 1,2 m)**

Methodenliste

Feststoff

Berechnung aus Messwerten der Einzelparameter : PAK-Summe (nach EPA) LHKW - Summe Summe BTX PCB-Summe
PCB-Summe (6 Kongenere)

DIN EN ISO 12846 : 2012-08 : Quecksilber (Hg)

DIN EN ISO 17294-2 : 2017-01 : Arsen (As) Blei (Pb) Cadmium (Cd) Chrom (Cr) Kupfer (Cu) Nickel (Ni) Thallium (Tl) Zink (Zn)

DIN EN ISO 17380 : 2013-10 : Cyanide ges.

DIN EN ISO 22155 : 2016-07 : Dichlormethan cis-1,2-Dichlorethen trans-1,2-Dichlorethen Trichlormethan 1,1,1-Trichlorethan Trichlorethen
Tetrachlormethan Tetrachlorethen Benzol Toluol Ethylbenzol m,p-Xylol o-Xylol Cumol Styrol

DIN EN 13657 : 2003-01 : Königswasseraufschluß

DIN EN 14039 : 2005-01 + LAGA KW/04 : 2019-09 : Kohlenwasserstoffe C10-C22 (GC) Kohlenwasserstoffe C10-C40

DIN EN 14346 : 2007-03, Verfahren A : Trockensubstanz

DIN ISO 10390 : 2005-12 : pH-Wert (CaCl₂)

DIN 19747 : 2009-07 : Analyse in der Gesamtfraction

DIN 38414-17 : 2017-01 : EOX

DIN EN 15308 : 2016-12 : PCB (28) PCB (52) PCB (101) PCB (118) PCB (138) PCB (153) PCB (180)

DIN 38414-23 : 2002-02 : Naphthalin Acenaphthylen Acenaphthen Fluoren Phenanthren Anthracen Fluoranthen Pyren Benzo(a)anthracen
Chrysen Benzo(b)fluoranthen Benzo(k)fluoranthen Benzo(a)pyren Dibenz(ah)anthracen Benzo(ghi)perylene
Indeno(1,2,3-cd)pyren

Eluat

DIN EN ISO 12846 : 2012-08 : Quecksilber (Hg)

DIN EN ISO 14402 : 1999-12 : Phenolindex

DIN EN ISO 14403-2 : 2012-10 : Cyanide ges.

DIN EN ISO 17294-2 : 2017-01 : Arsen (As) Blei (Pb) Cadmium (Cd) Chrom (Cr) Kupfer (Cu) Nickel (Ni) Thallium (Tl) Zink (Zn)

DIN EN 27888 : 1993-11 : elektrische Leitfähigkeit

DIN ISO 15923-1 : 2014-07 : Chlorid (Cl) Sulfat (SO₄)

DIN 38404-4 : 1976-12 : Temperatur Eluat

DIN 38404-5 : 2009-07 : pH-Wert

DIN 38414-4 : 1984-10 : Eluaterstellung

Die in diesem Dokument berichteten Verfahren sind gemäß DIN EN ISO/IEC 17025:2018 akkreditiert. Ausschließlich nicht akkreditierte Verfahren sind mit dem Symbol "*" gekennzeichnet.

AGROLAB Labor GmbH

Dr.-Pauling-Str. 3, 84079 Bruckberg, Germany
 Fax: +49 (08765) 93996-28
 www.agrolab.de



AGROLAB Labor GmbH, Dr-Pauling-Str.3, 84079 Bruckberg

GMP GEOTECHNIK GMBH & CO. KG
 Hedanstr. 17
 97084 WÜRZBURG

Datum 27.01.2022
 Kundennr. 27018091

PRÜFBERICHT 3242356 - 239869

Auftrag 3242356 221246 Ortsumgebung Ergänzung Pflaumheim
 Analysenr. 239869 Mineralisch/Anorganisches Material
 Probeneingang 24.01.2022
 Probenahme 11.2021
 Probenehmer Auftraggeber (Hr. Köhler)
 Kunden-Probenbezeichnung MP 2 RKS 1-3 (0,15 - 0,9 m)

Einheit	Ergebnis	LAGA II.	LAGA II.	LAGA II.	LAGA II.	Best.-Gr.
		1.2-2/-3,	'97 1.2-2/-3,	'97 1.2-2/-3,	'97 1.2-2/-3,	
		Z 0	Z 1.1	Z 1.2	'97 Z 2	

Feststoff

Einheit	Ergebnis	Z 0	Z 1.1	Z 1.2	'97 Z 2	Best.-Gr.
Analyse in der Gesamtfraktion						
Trockensubstanz	%	96,0				0,1
pH-Wert (CaCl2)		7,6	5,5-8	5,5-8	5-9	0
Cyanide ges.	mg/kg	<0,3	1	10	30	100
EOX	mg/kg	<1,0	1	3	10	15
Königswasseraufschluß						
Arsen (As)	mg/kg	5,0	20	30	50	150
Blei (Pb)	mg/kg	5	100	200	300	1000
Cadmium (Cd)	mg/kg	<0,2	0,6	1	3	10
Chrom (Cr)	mg/kg	8	50	100	200	600
Kupfer (Cu)	mg/kg	4	40	100	200	600
Nickel (Ni)	mg/kg	7	40	100	200	600
Quecksilber (Hg)	mg/kg	0,05	0,3	1	3	10
Thallium (Tl)	mg/kg	<0,1	0,5	1	3	10
Zink (Zn)	mg/kg	12	120	300	500	1500
Kohlenwasserstoffe C10-C22 (GC)	mg/kg	<50				50
Kohlenwasserstoffe C10-C40	mg/kg	<50	100	300	500	1000
Naphthalin	mg/kg	<0,05		0,5	1	0,05
Acenaphthylen	mg/kg	<0,05				0,05
Acenaphthen	mg/kg	<0,05				0,05
Fluoren	mg/kg	<0,05				0,05
Phenanthren	mg/kg	<0,05				0,05
Anthracen	mg/kg	<0,05				0,05
Fluoranthren	mg/kg	<0,05				0,05
Pyren	mg/kg	<0,05				0,05
Benzo(a)anthracen	mg/kg	<0,05				0,05
Chrysen	mg/kg	<0,05				0,05
Benzo(b)fluoranthren	mg/kg	<0,05				0,05
Benzo(k)fluoranthren	mg/kg	<0,05				0,05
Benzo(a)pyren	mg/kg	<0,05		0,5	1	0,05
Dibenz(ah)anthracen	mg/kg	<0,05				0,05
Benzo(ghi)perylene	mg/kg	<0,05				0,05
Indeno(1,2,3-cd)pyren	mg/kg	<0,05				0,05
PAK-Summe (nach EPA)	mg/kg	n.b.	1	5	15	20

Die in diesem Dokument berichteten Verfahren sind gemäß DIN EN ISO/IEC 17025:2018 akkreditiert. Ausschließlich nicht akkreditierte Verfahren sind mit dem Symbol "*" gekennzeichnet.

Datum 27.01.2022
 Kundennr. 27018091

PRÜFBERICHT 3242356 - 239869

Kunden-Probenbezeichnung **MP 2 RKS 1-3 (0,15 - 0,9 m)**

LAGA II. LAGA II. LAGA II. LAGA II.
 1.2-2/-3, '97 1.2-2/-3, '97 1.2-2/-3, '97 1.2-2/-3, '97 1.2-2/-3,
 Z 0 Z 1.1 Z 1.2 '97 Z 2

Einheit	Ergebnis	Z 0	Z 1.1	Z 1.2	'97 Z 2	Best.-Gr.
Dichlormethan	mg/kg	<0,05				0,05
cis-1,2-Dichlorethen	mg/kg	<0,05				0,05
trans-1,2-Dichlorethen	mg/kg	<0,05				0,05
Trichlormethan	mg/kg	<0,05				0,05
1,1,1-Trichlorethan	mg/kg	<0,02				0,02
Trichlorethen	mg/kg	<0,05				0,05
Tetrachlormethan	mg/kg	<0,05				0,05
Tetrachlorethen	mg/kg	<0,05				0,05
LHKW - Summe	mg/kg	n.b.	<1	1	3	5
Benzol	mg/kg	<0,05				0,05
Toluol	mg/kg	<0,05				0,05
Ethylbenzol	mg/kg	<0,05				0,05
m,p-Xylol	mg/kg	<0,05				0,05
o-Xylol	mg/kg	<0,05				0,05
Cumol	mg/kg	<0,1				0,1
Styrol	mg/kg	<0,1				0,1
Summe BTX	mg/kg	n.b.	<1	1	3	5
PCB (28)	mg/kg	<0,005				0,005
PCB (52)	mg/kg	<0,005				0,005
PCB (101)	mg/kg	<0,005				0,005
PCB (118)	mg/kg	<0,005				0,005
PCB (138)	mg/kg	<0,005				0,005
PCB (153)	mg/kg	<0,005				0,005
PCB (180)	mg/kg	<0,005				0,005
PCB-Summe	mg/kg	n.b.				
PCB-Summe (6 Kongenere)	mg/kg	n.b.	0,02	0,1	0,5	1

Eluat

Eluaterstellung							
Temperatur Eluat	°C	21,1					0
pH-Wert		9,5	6,5-9	6,5-9	6-12	5,5-12	0
elektrische Leitfähigkeit	µS/cm	74	500	500	1000	1500	10
Chlorid (Cl)	mg/l	4,5	10	10	20	30	2
Sulfat (SO4)	mg/l	4,4	50	50	100	150	2
Phenolindex	mg/l	<0,01	<0,01	0,01	0,05	0,1	0,01
Cyanide ges.	mg/l	<0,005	<0,01	0,01	0,05	0,1	0,005
Arsen (As)	mg/l	<0,005	0,01	0,01	0,04	0,06	0,005
Blei (Pb)	mg/l	<0,005	0,02	0,04	0,1	0,2	0,005
Cadmium (Cd)	mg/l	<0,0005	0,002	0,002	0,005	0,01	0,0005
Chrom (Cr)	mg/l	<0,005	0,015	0,03	0,075	0,15	0,005
Kupfer (Cu)	mg/l	<0,005	0,05	0,05	0,15	0,3	0,005
Nickel (Ni)	mg/l	<0,005	0,04	0,05	0,15	0,2	0,005
Quecksilber (Hg)	mg/l	<0,0002	0,0002	0,0002	0,001	0,002	0,0002
Thallium (Tl)	mg/l	<0,0005	<0,001	0,001	0,003	0,005	0,0005
Zink (Zn)	mg/l	<0,05	0,1	0,1	0,3	0,6	0,05

Die in diesem Dokument berichteten Verfahren sind gemäß DIN EN ISO/IEC 17025:2018 akkreditiert. Ausschließlich nicht akkreditierte Verfahren sind mit dem Symbol "*" gekennzeichnet.

Datum 27.01.2022
Kundennr. 27018091

PRÜFBERICHT 3242356 - 239869

Kunden-Probenbezeichnung **MP 2 RKS 1-3 (0,15 - 0,9 m)**

Erläuterung: Das Zeichen "<" oder n.b. in der Spalte Ergebnis bedeutet, der betreffende Stoff ist bei nebenstehender Bestimmungsgrenze nicht quantifizierbar.

Die parameterspezifischen analytischen Messunsicherheiten sowie Informationen zum Berechnungsverfahren sind auf Anfrage verfügbar, sofern die berichteten Ergebnisse oberhalb der parameterspezifischen Bestimmungsgrenze liegen. Die Mindestleistungskriterien der angewandten Verfahren beruhen bezüglich der Messunsicherheit in der Regel auf der Richtlinie 2009/90/EG der Europäischen Kommission.

Die Einwaage zur Untersuchung auf leichtflüchtige organische Substanzen erfolgte im Labor aus der angelieferten Originalprobe. Dieses Vorgehen könnte einen Einfluss auf die Messergebnisse haben.

Die Analysenwerte der Feststoffparameter beziehen sich auf die Trockensubstanz, bei den mit ° gekennzeichneten Parametern auf die Originalsubstanz.

Beginn der Prüfungen: 24.01.2022
Ende der Prüfungen: 27.01.2022

Die Ergebnisse beziehen sich ausschließlich auf die geprüften Gegenstände. In Fällen, wo das Prüflabor nicht für die Probenahme verantwortlich war, gelten die berichteten Ergebnisse für die Proben wie erhalten. Die auszugsweise Vervielfältigung des Berichts ohne unsere schriftliche Genehmigung ist nicht zulässig. Die Ergebnisse in diesem Prüfbericht werden gemäß der mit Ihnen schriftlich gemäß Auftragsbestätigung getroffenen Vereinbarung in vereinfachter Weise i.S. der DIN EN ISO/IEC 17025:2018, Abs. 7.8.1.3 berichtet.

AGROLAB Labor GmbH, Manfred Kanzler, Tel. 08765/93996-700
serviceteam4.bruckberg@agrolab.de
Kundenbetreuung

Dieser elektronisch übermittelte Ergebnisbericht wurde geprüft und freigegeben. Er entspricht den Anforderungen der EN ISO/IEC 17025:2017 an vereinfachte Ergebnisberichte und ist ohne Unterschrift gültig.

Die in diesem Dokument berichteten Verfahren sind gemäß DIN EN ISO/IEC 17025:2018 akkreditiert. Ausschließlich nicht akkreditierte Verfahren sind mit dem Symbol "*" gekennzeichnet.

Datum 27.01.2022
Kundennr. 27018091

PRÜFBERICHT 3242356 - 239869

Kunden-Probenbezeichnung **MP 2 RKS 1-3 (0,15 - 0,9 m)**

Methodenliste

Feststoff

Berechnung aus Messwerten der Einzelparameter : PAK-Summe (nach EPA) LHKW - Summe Summe BTX PCB-Summe
PCB-Summe (6 Kongenere)

DIN EN ISO 12846 : 2012-08 : Quecksilber (Hg)

DIN EN ISO 17294-2 : 2017-01 : Arsen (As) Blei (Pb) Cadmium (Cd) Chrom (Cr) Kupfer (Cu) Nickel (Ni) Thallium (Tl) Zink (Zn)

DIN EN ISO 17380 : 2013-10 : Cyanide ges.

DIN EN ISO 22155 : 2016-07 : Dichlormethan cis-1,2-Dichlorethen trans-1,2-Dichlorethen Trichlormethan 1,1,1-Trichlorethan Trichlorethen
Tetrachlormethan Tetrachlorethen Benzol Toluol Ethylbenzol m,p-Xylol o-Xylol Cumol Styrol

DIN EN 13657 : 2003-01 : Königswasseraufschluß

DIN EN 14039 : 2005-01 + LAGA KW/04 : 2019-09 : Kohlenwasserstoffe C10-C22 (GC) Kohlenwasserstoffe C10-C40

DIN EN 14346 : 2007-03, Verfahren A : Trockensubstanz

DIN ISO 10390 : 2005-12 : pH-Wert (CaCl₂)

DIN 19747 : 2009-07 : Analyse in der Gesamtfraction

DIN 38414-17 : 2017-01 : EOX

DIN EN 15308 : 2016-12 : PCB (28) PCB (52) PCB (101) PCB (118) PCB (138) PCB (153) PCB (180)

DIN 38414-23 : 2002-02 : Naphthalin Acenaphthylen Acenaphthen Fluoren Phenanthren Anthracen Fluoranthen Pyren Benzo(a)anthracen
Chrysen Benzo(b)fluoranthen Benzo(k)fluoranthen Benzo(a)pyren Dibenz(ah)anthracen Benzo(ghi)perylene
Indeno(1,2,3-cd)pyren

Eluat

DIN EN ISO 12846 : 2012-08 : Quecksilber (Hg)

DIN EN ISO 14402 : 1999-12 : Phenolindex

DIN EN ISO 14403-2 : 2012-10 : Cyanide ges.

DIN EN ISO 17294-2 : 2017-01 : Arsen (As) Blei (Pb) Cadmium (Cd) Chrom (Cr) Kupfer (Cu) Nickel (Ni) Thallium (Tl) Zink (Zn)

DIN EN 27888 : 1993-11 : elektrische Leitfähigkeit

DIN ISO 15923-1 : 2014-07 : Chlorid (Cl) Sulfat (SO₄)

DIN 38404-4 : 1976-12 : Temperatur Eluat

DIN 38404-5 : 2009-07 : pH-Wert

DIN 38414-4 : 1984-10 : Eluaterstellung

Die in diesem Dokument berichteten Verfahren sind gemäß DIN EN ISO/IEC 17025:2018 akkreditiert. Ausschließlich nicht akkreditierte Verfahren sind mit dem Symbol "*" gekennzeichnet.

AGROLAB Labor GmbH

Dr.-Pauling-Str. 3, 84079 Bruckberg, Germany
 Fax: +49 (08765) 93996-28
 www.agrolab.de



AGROLAB Labor GmbH, Dr-Pauling-Str.3, 84079 Bruckberg

GMP GEOTECHNIK GMBH & CO. KG
 Hedanstr. 17
 97084 WÜRZBURG

Datum 27.01.2022
 Kundennr. 27018091

PRÜFBERICHT 3242356 - 239870

Auftrag 3242356 221246 Ortsumgebung Ergänzung Pflaumheim
 Analysenr. 239870 Mineralisch/Anorganisches Material
 Probeneingang 24.01.2022
 Probenahme 11.2021
 Probenehmer Auftraggeber (Hr. Köhler)
 Kunden-Probenbezeichnung MP 3 RKS 3 (0,65 - 2,0 m)

Einheit	Ergebnis	LAGA II.	LAGA II.	LAGA II.	LAGA II.	Best.-Gr.
		1.2-2/-3,	'97 1.2-2/-3,	'97 1.2-2/-3,	'97 1.2-2/-3,	
		Z 0	Z 1.1	Z 1.2	'97 Z 2	

Feststoff

Einheit	Ergebnis	Z 0	Z 1.1	Z 1.2	'97 Z 2	Best.-Gr.	
Analyse in der Gesamtfraktion							
Trockensubstanz	%	88,1				0,1	
pH-Wert (CaCl2)		7,9	5,5-8	5,5-8	5-9	0	
Cyanide ges.	mg/kg	<0,3	1	10	30	100	0,3
EOX	mg/kg	<1,0	1	3	10	15	1
Königswasseraufschluß							
Arsen (As)	mg/kg	5,6	20	30	50	150	0,8
Blei (Pb)	mg/kg	12	100	200	300	1000	2
Cadmium (Cd)	mg/kg	<0,2	0,6	1	3	10	0,2
Chrom (Cr)	mg/kg	19	50	100	200	600	1
Kupfer (Cu)	mg/kg	11	40	100	200	600	1
Nickel (Ni)	mg/kg	15	40	100	200	600	1
Quecksilber (Hg)	mg/kg	0,05	0,3	1	3	10	0,05
Thallium (Tl)	mg/kg	0,1	0,5	1	3	10	0,1
Zink (Zn)	mg/kg	34	120	300	500	1500	2
Kohlenwasserstoffe C10-C22 (GC)	mg/kg	<50					50
Kohlenwasserstoffe C10-C40	mg/kg	<50	100	300	500	1000	50
Naphthalin	mg/kg	<0,05		0,5	1		0,05
Acenaphthylen	mg/kg	<0,05					0,05
Acenaphthen	mg/kg	<0,05					0,05
Fluoren	mg/kg	<0,05					0,05
Phenanthren	mg/kg	0,08					0,05
Anthracen	mg/kg	<0,05					0,05
Fluoranthren	mg/kg	0,34					0,05
Pyren	mg/kg	0,32					0,05
Benzo(a)anthracen	mg/kg	0,18					0,05
Chrysen	mg/kg	0,18					0,05
Benzo(b)fluoranthren	mg/kg	0,22					0,05
Benzo(k)fluoranthren	mg/kg	0,07					0,05
Benzo(a)pyren	mg/kg	0,20		0,5	1		0,05
Dibenz(ah)anthracen	mg/kg	<0,05					0,05
Benzo(ghi)perylene	mg/kg	0,18					0,05
Indeno(1,2,3-cd)pyren	mg/kg	0,16					0,05
PAK-Summe (nach EPA)	mg/kg	1,93^{x)}	1	5	15	20	

Die in diesem Dokument berichteten Verfahren sind gemäß DIN EN ISO/IEC 17025:2018 akkreditiert. Ausschließlich nicht akkreditierte Verfahren sind mit dem Symbol " *) " gekennzeichnet.

DOC-0-12506/14-DE-P9

AG Landshut
 HRB 7131
 Ust/VAT-Id-Nr.:
 DE 128 944 188

Geschäftsführer
 Dr. Carlo C. Peich
 Dr. Paul Wimmer



Datum 27.01.2022
 Kundennr. 27018091

PRÜFBERICHT 3242356 - 239870

Kunden-Probenbezeichnung **MP 3 RKS 3 (0,65 - 2,0 m)**

LAGA II. LAGA II. LAGA II. LAGA II.
 1.2-2/-3, '97 1.2-2/-3, '97 1.2-2/-3, '97 1.2-2/-3, '97

Einheit	Ergebnis	Z 0	Z 1.1	Z 1.2	'97 Z 2	Best.-Gr.
Dichlormethan	mg/kg	<0,05				0,05
cis-1,2-Dichlorethen	mg/kg	<0,05				0,05
trans-1,2-Dichlorethen	mg/kg	<0,05				0,05
Trichlormethan	mg/kg	<0,05				0,05
1,1,1-Trichlorethan	mg/kg	<0,02				0,02
Trichlorethen	mg/kg	<0,05				0,05
Tetrachlormethan	mg/kg	<0,05				0,05
Tetrachlorethen	mg/kg	<0,05				0,05
LHKW - Summe	mg/kg	n.b.	<1	1	3	5
Benzol	mg/kg	<0,05				0,05
Toluol	mg/kg	<0,05				0,05
Ethylbenzol	mg/kg	<0,05				0,05
m,p-Xylol	mg/kg	<0,05				0,05
o-Xylol	mg/kg	<0,05				0,05
Cumol	mg/kg	<0,1				0,1
Styrol	mg/kg	<0,1				0,1
Summe BTX	mg/kg	n.b.	<1	1	3	5
PCB (28)	mg/kg	<0,005				0,005
PCB (52)	mg/kg	<0,005				0,005
PCB (101)	mg/kg	<0,005				0,005
PCB (118)	mg/kg	<0,005				0,005
PCB (138)	mg/kg	<0,005				0,005
PCB (153)	mg/kg	<0,005				0,005
PCB (180)	mg/kg	<0,005				0,005
PCB-Summe	mg/kg	n.b.				
PCB-Summe (6 Kongenere)	mg/kg	n.b.	0,02	0,1	0,5	1

Eluat

Eluaterstellung							
Temperatur Eluat	°C	21,7				0	
pH-Wert		9,0	6,5-9	6,5-9	6-12	5,5-12	0
elektrische Leitfähigkeit	µS/cm	90	500	500	1000	1500	10
Chlorid (Cl)	mg/l	2,3	10	10	20	30	2
Sulfat (SO4)	mg/l	8,3	50	50	100	150	2
Phenolindex	mg/l	<0,01	<0,01	0,01	0,05	0,1	0,01
Cyanide ges.	mg/l	<0,005	<0,01	0,01	0,05	0,1	0,005
Arsen (As)	mg/l	<0,005	0,01	0,01	0,04	0,06	0,005
Blei (Pb)	mg/l	<0,005	0,02	0,04	0,1	0,2	0,005
Cadmium (Cd)	mg/l	<0,0005	0,002	0,002	0,005	0,01	0,0005
Chrom (Cr)	mg/l	<0,005	0,015	0,03	0,075	0,15	0,005
Kupfer (Cu)	mg/l	<0,005	0,05	0,05	0,15	0,3	0,005
Nickel (Ni)	mg/l	<0,005	0,04	0,05	0,15	0,2	0,005
Quecksilber (Hg)	mg/l	<0,0002	0,0002	0,0002	0,001	0,002	0,0002
Thallium (Tl)	mg/l	<0,0005	<0,001	0,001	0,003	0,005	0,0005
Zink (Zn)	mg/l	<0,05	0,1	0,1	0,3	0,6	0,05

Die in diesem Dokument berichteten Verfahren sind gemäß DIN EN ISO/IEC 17025:2018 akkreditiert. Ausschließlich nicht akkreditierte Verfahren sind mit dem Symbol "*" gekennzeichnet.

Datum 27.01.2022
Kundennr. 27018091

PRÜFBERICHT 3242356 - 239870

Kunden-Probenbezeichnung **MP 3 RKS 3 (0,65 - 2,0 m)**

x) Einzelwerte, die die Nachweis- oder Bestimmungsgrenze unterschreiten, wurden nicht berücksichtigt.

Erläuterung: Das Zeichen "<" oder n.b. in der Spalte Ergebnis bedeutet, der betreffende Stoff ist bei nebenstehender Bestimmungsgrenze nicht quantifizierbar.

Die parameterspezifischen analytischen Messunsicherheiten sowie Informationen zum Berechnungsverfahren sind auf Anfrage verfügbar, sofern die berichteten Ergebnisse oberhalb der parameterspezifischen Bestimmungsgrenze liegen. Die Mindestleistungskriterien der angewandten Verfahren beruhen bezüglich der Messunsicherheit in der Regel auf der Richtlinie 2009/90/EG der Europäischen Kommission.

Die Einwaage zur Untersuchung auf leichtflüchtige organische Substanzen erfolgte im Labor aus der angelieferten Originalprobe. Dieses Vorgehen könnte einen Einfluss auf die Messergebnisse haben.

Die Analysenwerte der Feststoffparameter beziehen sich auf die Trockensubstanz, bei den mit ° gekennzeichneten Parametern auf die Originalsubstanz.

Beginn der Prüfungen: 24.01.2022

Ende der Prüfungen: 27.01.2022

Die Ergebnisse beziehen sich ausschließlich auf die geprüften Gegenstände. In Fällen, wo das Prüflabor nicht für die Probenahme verantwortlich war, gelten die berichteten Ergebnisse für die Proben wie erhalten. Die auszugsweise Vervielfältigung des Berichts ohne unsere schriftliche Genehmigung ist nicht zulässig. Die Ergebnisse in diesem Prüfbericht werden gemäß der mit Ihnen schriftlich gemäß Auftragsbestätigung getroffenen Vereinbarung in vereinfachter Weise i.S. der DIN EN ISO/IEC 17025:2018, Abs. 7.8.1.3 berichtet.

AGROLAB Labor GmbH, Manfred Kanzler, Tel. 08765/93996-700

serviceteam4.bruckberg@agrolab.de

Kundenbetreuung

Dieser elektronisch übermittelte Ergebnisbericht wurde geprüft und freigegeben. Er entspricht den Anforderungen der EN ISO/IEC 17025:2017 an vereinfachte Ergebnisberichte und ist ohne Unterschrift gültig.

Die in diesem Dokument berichteten Verfahren sind gemäß DIN EN ISO/IEC 17025:2018 akkreditiert. Ausschließlich nicht akkreditierte Verfahren sind mit dem Symbol "*" gekennzeichnet.

Datum 27.01.2022
Kundennr. 27018091

PRÜFBERICHT 3242356 - 239870

Kunden-Probenbezeichnung **MP 3 RKS 3 (0,65 - 2,0 m)**

Methodenliste

Feststoff

Berechnung aus Messwerten der Einzelparameter : PAK-Summe (nach EPA) LHKW - Summe Summe BTX PCB-Summe
PCB-Summe (6 Kongenere)

DIN EN ISO 12846 : 2012-08 : Quecksilber (Hg)

DIN EN ISO 17294-2 : 2017-01 : Arsen (As) Blei (Pb) Cadmium (Cd) Chrom (Cr) Kupfer (Cu) Nickel (Ni) Thallium (Tl) Zink (Zn)

DIN EN ISO 17380 : 2013-10 : Cyanide ges.

DIN EN ISO 22155 : 2016-07 : Dichlormethan cis-1,2-Dichlorethen trans-1,2-Dichlorethen Trichlormethan 1,1,1-Trichlorethan Trichlorethen
Tetrachlormethan Tetrachlorethen Benzol Toluol Ethylbenzol m,p-Xylol o-Xylol Cumol Styrol

DIN EN 13657 : 2003-01 : Königswasseraufschluß

DIN EN 14039 : 2005-01 + LAGA KW/04 : 2019-09 : Kohlenwasserstoffe C10-C22 (GC) Kohlenwasserstoffe C10-C40

DIN EN 14346 : 2007-03, Verfahren A : Trockensubstanz

DIN ISO 10390 : 2005-12 : pH-Wert (CaCl₂)

DIN 19747 : 2009-07 : Analyse in der Gesamtfraction

DIN 38414-17 : 2017-01 : EOX

DIN EN 15308 : 2016-12 : PCB (28) PCB (52) PCB (101) PCB (118) PCB (138) PCB (153) PCB (180)

DIN 38414-23 : 2002-02 : Naphthalin Acenaphthylen Acenaphthen Fluoren Phenanthren Anthracen Fluoranthen Pyren Benzo(a)anthracen
Chrysen Benzo(b)fluoranthen Benzo(k)fluoranthen Benzo(a)pyren Dibenz(ah)anthracen Benzo(ghi)perylene
Indeno(1,2,3-cd)pyren

Eluat

DIN EN ISO 12846 : 2012-08 : Quecksilber (Hg)

DIN EN ISO 14402 : 1999-12 : Phenolindex

DIN EN ISO 14403-2 : 2012-10 : Cyanide ges.

DIN EN ISO 17294-2 : 2017-01 : Arsen (As) Blei (Pb) Cadmium (Cd) Chrom (Cr) Kupfer (Cu) Nickel (Ni) Thallium (Tl) Zink (Zn)

DIN EN 27888 : 1993-11 : elektrische Leitfähigkeit

DIN ISO 15923-1 : 2014-07 : Chlorid (Cl) Sulfat (SO₄)

DIN 38404-4 : 1976-12 : Temperatur Eluat

DIN 38404-5 : 2009-07 : pH-Wert

DIN 38414-4 : 1984-10 : Eluaterstellung

Die in diesem Dokument berichteten Verfahren sind gemäß DIN EN ISO/IEC 17025:2018 akkreditiert. Ausschließlich nicht akkreditierte Verfahren sind mit dem Symbol "*" gekennzeichnet.

AGROLAB Labor GmbH

Dr.-Pauling-Str. 3, 84079 Bruckberg, Germany
 Fax: +49 (08765) 93996-28
 www.agrolab.de



AGROLAB Labor GmbH, Dr-Pauling-Str.3, 84079 Bruckberg

GMP GEOTECHNIK GMBH & CO. KG
 Hedanstr. 17
 97084 WÜRZBURG

Datum 27.01.2022
 Kundennr. 27018091

PRÜFBERICHT 3242356 - 239871

Auftrag 3242356 221246 Ortsumgebung Ergänzung Pflaumheim
 Analysennr. 239871 Mineralisch/Anorganisches Material
 Probeneingang 24.01.2022
 Probenahme 11.2021
 Probenehmer Auftraggeber (Hr. Köhler)
 Kunden-Probenbezeichnung MP 4 RKS 2+4 (1,0 - 2,0 m)

Einheit	Ergebnis	LAGA II.	LAGA II.	LAGA II.	LAGA II.	Best.-Gr.
		1.2-2/-3,	'97 1.2-2/-3,	'97 1.2-2/-3,	'97 1.2-2/-3,	
		Z 0	Z 1.1	Z 1.2	'97 Z 2	

Feststoff

Einheit	Ergebnis	Z 0	Z 1.1	Z 1.2	'97 Z 2	Best.-Gr.	
Analyse in der Gesamtfraktion							
Trockensubstanz	%	87,2				0,1	
pH-Wert (CaCl2)		8,0	5,5-8	5,5-8	5-9	0	
Cyanide ges.	mg/kg	<0,3	1	10	30	100	0,3
EOX	mg/kg	<1,0	1	3	10	15	1
Königswasseraufschluß							
Arsen (As)	mg/kg	5,7	20	30	50	150	0,8
Blei (Pb)	mg/kg	10	100	200	300	1000	2
Cadmium (Cd)	mg/kg	<0,2	0,6	1	3	10	0,2
Chrom (Cr)	mg/kg	20	50	100	200	600	1
Kupfer (Cu)	mg/kg	10	40	100	200	600	1
Nickel (Ni)	mg/kg	17	40	100	200	600	1
Quecksilber (Hg)	mg/kg	<0,05	0,3	1	3	10	0,05
Thallium (Tl)	mg/kg	0,1	0,5	1	3	10	0,1
Zink (Zn)	mg/kg	28	120	300	500	1500	2
Kohlenwasserstoffe C10-C22 (GC)	mg/kg	<50					50
Kohlenwasserstoffe C10-C40	mg/kg	<50	100	300	500	1000	50
Naphthalin	mg/kg	<0,05		0,5	1		0,05
Acenaphthylen	mg/kg	<0,05					0,05
Acenaphthen	mg/kg	<0,05					0,05
Fluoren	mg/kg	<0,05					0,05
Phenanthren	mg/kg	<0,05					0,05
Anthracen	mg/kg	<0,05					0,05
Fluoranthren	mg/kg	<0,05					0,05
Pyren	mg/kg	<0,05					0,05
Benzo(a)anthracen	mg/kg	<0,05					0,05
Chrysen	mg/kg	<0,05					0,05
Benzo(b)fluoranthren	mg/kg	<0,05					0,05
Benzo(k)fluoranthren	mg/kg	<0,05					0,05
Benzo(a)pyren	mg/kg	<0,05		0,5	1		0,05
Dibenz(ah)anthracen	mg/kg	<0,05					0,05
Benzo(ghi)perylene	mg/kg	<0,05					0,05
Indeno(1,2,3-cd)pyren	mg/kg	<0,05					0,05
PAK-Summe (nach EPA)	mg/kg	n.b.	1	5	15	20	

Die in diesem Dokument berichteten Verfahren sind gemäß DIN EN ISO/IEC 17025:2018 akkreditiert. Ausschließlich nicht akkreditierte Verfahren sind mit dem Symbol " *) " gekennzeichnet.

DOC-0-12506/14-DE-P13

AG Landshut
 HRB 7131
 Ust/VAT-Id-Nr.:
 DE 128 944 188

Geschäftsführer
 Dr. Carlo C. Peich
 Dr. Paul Wimmer



Datum 27.01.2022
 Kundennr. 27018091

PRÜFBERICHT 3242356 - 239871

Kunden-Probenbezeichnung **MP 4 RKS 2+4 (1,0 - 2,0 m)**

LAGA II. LAGA II. LAGA II. LAGA II.
 1.2-2/-3, '97 1.2-2/-3, '97 1.2-2/-3, '97 1.2-2/-3, '97 1.2-2/-3,
 Z 0 Z 1.1 Z 1.2 '97 Z 2

Einheit	Ergebnis	Z 0	Z 1.1	Z 1.2	'97 Z 2	Best.-Gr.
Dichlormethan	mg/kg	<0,05				0,05
cis-1,2-Dichlorethen	mg/kg	<0,05				0,05
trans-1,2-Dichlorethen	mg/kg	<0,05				0,05
Trichlormethan	mg/kg	<0,05				0,05
1,1,1-Trichlorethan	mg/kg	<0,02				0,02
Trichlorethen	mg/kg	<0,05				0,05
Tetrachlormethan	mg/kg	<0,05				0,05
Tetrachlorethen	mg/kg	<0,05				0,05
LHKW - Summe	mg/kg	n.b.	<1	1	3	5
Benzol	mg/kg	<0,05				0,05
Toluol	mg/kg	<0,05				0,05
Ethylbenzol	mg/kg	<0,05				0,05
m,p-Xylol	mg/kg	<0,05				0,05
o-Xylol	mg/kg	<0,05				0,05
Cumol	mg/kg	<0,1				0,1
Styrol	mg/kg	<0,1				0,1
Summe BTX	mg/kg	n.b.	<1	1	3	5
PCB (28)	mg/kg	<0,005				0,005
PCB (52)	mg/kg	<0,005				0,005
PCB (101)	mg/kg	<0,005				0,005
PCB (118)	mg/kg	<0,005				0,005
PCB (138)	mg/kg	<0,005				0,005
PCB (153)	mg/kg	<0,005				0,005
PCB (180)	mg/kg	<0,005				0,005
PCB-Summe	mg/kg	n.b.				
PCB-Summe (6 Kongenere)	mg/kg	n.b.	0,02	0,1	0,5	1

Eluat

Eluaterstellung							
Temperatur Eluat	°C	21,3				0	
pH-Wert		9,4	6,5-9	6,5-9	6-12	5,5-12	0
elektrische Leitfähigkeit	µS/cm	162	500	500	1000	1500	10
Chlorid (Cl)	mg/l	33	10	10	20	30	2
Sulfat (SO4)	mg/l	3,1	50	50	100	150	2
Phenolindex	mg/l	<0,01	<0,01	0,01	0,05	0,1	0,01
Cyanide ges.	mg/l	<0,005	<0,01	0,01	0,05	0,1	0,005
Arsen (As)	mg/l	<0,005	0,01	0,01	0,04	0,06	0,005
Blei (Pb)	mg/l	<0,005	0,02	0,04	0,1	0,2	0,005
Cadmium (Cd)	mg/l	<0,0005	0,002	0,002	0,005	0,01	0,0005
Chrom (Cr)	mg/l	<0,005	0,015	0,03	0,075	0,15	0,005
Kupfer (Cu)	mg/l	<0,005	0,05	0,05	0,15	0,3	0,005
Nickel (Ni)	mg/l	<0,005	0,04	0,05	0,15	0,2	0,005
Quecksilber (Hg)	mg/l	<0,0002	0,0002	0,0002	0,001	0,002	0,0002
Thallium (Tl)	mg/l	<0,0005	<0,001	0,001	0,003	0,005	0,0005
Zink (Zn)	mg/l	<0,05	0,1	0,1	0,3	0,6	0,05

Die in diesem Dokument berichteten Verfahren sind gemäß DIN EN ISO/IEC 17025:2018 akkreditiert. Ausschließlich nicht akkreditierte Verfahren sind mit dem Symbol "*" gekennzeichnet.

Datum 27.01.2022
Kundennr. 27018091

PRÜFBERICHT 3242356 - 239871

Kunden-Probenbezeichnung **MP 4 RKS 2+4 (1,0 - 2,0 m)**

Erläuterung: Das Zeichen "<" oder n.b. in der Spalte Ergebnis bedeutet, der betreffende Stoff ist bei nebenstehender Bestimmungsgrenze nicht quantifizierbar.

Die parameterspezifischen analytischen Messunsicherheiten sowie Informationen zum Berechnungsverfahren sind auf Anfrage verfügbar, sofern die berichteten Ergebnisse oberhalb der parameterspezifischen Bestimmungsgrenze liegen. Die Mindestleistungskriterien der angewandten Verfahren beruhen bezüglich der Messunsicherheit in der Regel auf der Richtlinie 2009/90/EG der Europäischen Kommission.

Die Einwaage zur Untersuchung auf leichtflüchtige organische Substanzen erfolgte im Labor aus der angelieferten Originalprobe. Dieses Vorgehen könnte einen Einfluss auf die Messergebnisse haben.

Die Analysenwerte der Feststoffparameter beziehen sich auf die Trockensubstanz, bei den mit ° gekennzeichneten Parametern auf die Originalsubstanz.

Beginn der Prüfungen: 24.01.2022
Ende der Prüfungen: 27.01.2022

Die Ergebnisse beziehen sich ausschließlich auf die geprüften Gegenstände. In Fällen, wo das Prüflabor nicht für die Probenahme verantwortlich war, gelten die berichteten Ergebnisse für die Proben wie erhalten. Die auszugsweise Vervielfältigung des Berichts ohne unsere schriftliche Genehmigung ist nicht zulässig. Die Ergebnisse in diesem Prüfbericht werden gemäß der mit Ihnen schriftlich gemäß Auftragsbestätigung getroffenen Vereinbarung in vereinfachter Weise i.S. der DIN EN ISO/IEC 17025:2018, Abs. 7.8.1.3 berichtet.

AGROLAB Labor GmbH, Manfred Kanzler, Tel. 08765/93996-700
serviceteam4.bruckberg@agrolab.de
Kundenbetreuung

Dieser elektronisch übermittelte Ergebnisbericht wurde geprüft und freigegeben. Er entspricht den Anforderungen der EN ISO/IEC 17025:2017 an vereinfachte Ergebnisberichte und ist ohne Unterschrift gültig.

Die in diesem Dokument berichteten Verfahren sind gemäß DIN EN ISO/IEC 17025:2018 akkreditiert. Ausschließlich nicht akkreditierte Verfahren sind mit dem Symbol "*" gekennzeichnet.

Datum 27.01.2022
Kundennr. 27018091

PRÜFBERICHT 3242356 - 239871

Kunden-Probenbezeichnung **MP 4 RKS 2+4 (1,0 - 2,0 m)**

Methodenliste

Feststoff

Berechnung aus Messwerten der Einzelparameter : PAK-Summe (nach EPA) LHKW - Summe Summe BTX PCB-Summe
PCB-Summe (6 Kongenere)

DIN EN ISO 12846 : 2012-08 : Quecksilber (Hg)

DIN EN ISO 17294-2 : 2017-01 : Arsen (As) Blei (Pb) Cadmium (Cd) Chrom (Cr) Kupfer (Cu) Nickel (Ni) Thallium (Tl) Zink (Zn)

DIN EN ISO 17380 : 2013-10 : Cyanide ges.

DIN EN ISO 22155 : 2016-07 : Dichlormethan cis-1,2-Dichlorethen trans-1,2-Dichlorethen Trichlormethan 1,1,1-Trichlorethan Trichlorethen
Tetrachlormethan Tetrachlorethen Benzol Toluol Ethylbenzol m,p-Xylol o-Xylol Cumol Styrol

DIN EN 13657 : 2003-01 : Königswasseraufschluß

DIN EN 14039 : 2005-01 + LAGA KW/04 : 2019-09 : Kohlenwasserstoffe C10-C22 (GC) Kohlenwasserstoffe C10-C40

DIN EN 14346 : 2007-03, Verfahren A : Trockensubstanz

DIN ISO 10390 : 2005-12 : pH-Wert (CaCl₂)

DIN 19747 : 2009-07 : Analyse in der Gesamtfraction

DIN 38414-17 : 2017-01 : EOX

DIN EN 15308 : 2016-12 : PCB (28) PCB (52) PCB (101) PCB (118) PCB (138) PCB (153) PCB (180)

DIN 38414-23 : 2002-02 : Naphthalin Acenaphthylen Acenaphthen Fluoren Phenanthren Anthracen Fluoranthen Pyren Benzo(a)anthracen
Chrysen Benzo(b)fluoranthen Benzo(k)fluoranthen Benzo(a)pyren Dibenz(ah)anthracen Benzo(ghi)perylene
Indeno(1,2,3-cd)pyren

Eluat

DIN EN ISO 12846 : 2012-08 : Quecksilber (Hg)

DIN EN ISO 14402 : 1999-12 : Phenolindex

DIN EN ISO 14403-2 : 2012-10 : Cyanide ges.

DIN EN ISO 17294-2 : 2017-01 : Arsen (As) Blei (Pb) Cadmium (Cd) Chrom (Cr) Kupfer (Cu) Nickel (Ni) Thallium (Tl) Zink (Zn)

DIN EN 27888 : 1993-11 : elektrische Leitfähigkeit

DIN ISO 15923-1 : 2014-07 : Chlorid (Cl) Sulfat (SO₄)

DIN 38404-4 : 1976-12 : Temperatur Eluat

DIN 38404-5 : 2009-07 : pH-Wert

DIN 38414-4 : 1984-10 : Eluaterstellung

Die in diesem Dokument berichteten Verfahren sind gemäß DIN EN ISO/IEC 17025:2018 akkreditiert. Ausschließlich nicht akkreditierte Verfahren sind mit dem Symbol "*" gekennzeichnet.

AGROLAB Labor GmbH

Dr.-Pauling-Str. 3, 84079 Bruckberg, Germany
 Fax: +49 (08765) 93996-28
 www.agrolab.de



AGROLAB Labor GmbH, Dr-Pauling-Str.3, 84079 Bruckberg

GMP GEOTECHNIK GMBH & CO. KG
 Hedanstr. 17
 97084 WÜRZBURG

Datum 27.01.2022
 Kundennr. 27018091

PRÜFBERICHT 3242356 - 239872

Auftrag 3242356 221246 Ortsumgebung Ergänzung Pflaumheim
 Analysennr. 239872 Mineralisch/Anorganisches Material
 Probeneingang 24.01.2022
 Probenahme 11.2021
 Probenehmer Auftraggeber (Hr. Köhler)
 Kunden-Probenbezeichnung MP 5 RKS 6+8 (0,07 - 0,6 m)

Einheit	Ergebnis	LAGA II.	LAGA II.	LAGA II.	LAGA II.	Best.-Gr.
		1.2-2/-3,	'97 1.2-2/-3,	'97 1.2-2/-3,	'97 1.2-2/-3,	
		Z 0	Z 1.1	Z 1.2	'97 Z 2	

Feststoff

Einheit	Ergebnis	Z 0	Z 1.1	Z 1.2	'97 Z 2	Best.-Gr.	
Analyse in der Gesamtfraktion							
Trockensubstanz	%	97,7				0,1	
pH-Wert (CaCl2)		8,0	5,5-8	5,5-8	5-9	0	
Cyanide ges.	mg/kg	<0,3	1	10	30	100	0,3
EOX	mg/kg	<1,0	1	3	10	15	1
Königswasseraufschluß							
Arsen (As)	mg/kg	3,1	20	30	50	150	0,8
Blei (Pb)	mg/kg	4	100	200	300	1000	2
Cadmium (Cd)	mg/kg	<0,2	0,6	1	3	10	0,2
Chrom (Cr)	mg/kg	10	50	100	200	600	1
Kupfer (Cu)	mg/kg	5	40	100	200	600	1
Nickel (Ni)	mg/kg	6	40	100	200	600	1
Quecksilber (Hg)	mg/kg	<0,05	0,3	1	3	10	0,05
Thallium (Tl)	mg/kg	<0,1	0,5	1	3	10	0,1
Zink (Zn)	mg/kg	8	120	300	500	1500	2
Kohlenwasserstoffe C10-C22 (GC)	mg/kg	<50					50
Kohlenwasserstoffe C10-C40	mg/kg	<50	100	300	500	1000	50
Naphthalin	mg/kg	<0,05		0,5	1		0,05
Acenaphthylen	mg/kg	<0,05					0,05
Acenaphthen	mg/kg	<0,05					0,05
Fluoren	mg/kg	<0,05					0,05
Phenanthren	mg/kg	<0,05					0,05
Anthracen	mg/kg	<0,05					0,05
Fluoranthren	mg/kg	<0,05					0,05
Pyren	mg/kg	<0,05					0,05
Benzo(a)anthracen	mg/kg	<0,05					0,05
Chrysen	mg/kg	<0,05					0,05
Benzo(b)fluoranthren	mg/kg	<0,05					0,05
Benzo(k)fluoranthren	mg/kg	<0,05					0,05
Benzo(a)pyren	mg/kg	<0,05		0,5	1		0,05
Dibenz(ah)anthracen	mg/kg	<0,05					0,05
Benzo(ghi)perylene	mg/kg	<0,05					0,05
Indeno(1,2,3-cd)pyren	mg/kg	<0,05					0,05
PAK-Summe (nach EPA)	mg/kg	n.b.	1	5	15	20	

Die in diesem Dokument berichteten Verfahren sind gemäß DIN EN ISO/IEC 17025:2018 akkreditiert. Ausschließlich nicht akkreditierte Verfahren sind mit dem Symbol "*" gekennzeichnet.

Datum 27.01.2022
 Kundennr. 27018091

PRÜFBERICHT 3242356 - 239872

Kunden-Probenbezeichnung **MP 5 RKS 6+8 (0,07 - 0,6 m)**

LAGA II. LAGA II. LAGA II. LAGA II.
 1.2-2/-3, '97 1.2-2/-3, '97 1.2-2/-3, '97 1.2-2/-3, '97

Einheit	Ergebnis	Z 0	Z 1.1	Z 1.2	'97 Z 2	Best.-Gr.
Dichlormethan	mg/kg	<0,05				0,05
cis-1,2-Dichlorethen	mg/kg	<0,05				0,05
trans-1,2-Dichlorethen	mg/kg	<0,05				0,05
Trichlormethan	mg/kg	<0,05				0,05
1,1,1-Trichlorethan	mg/kg	<0,02				0,02
Trichlorethen	mg/kg	<0,05				0,05
Tetrachlormethan	mg/kg	<0,05				0,05
Tetrachlorethen	mg/kg	<0,05				0,05
LHKW - Summe	mg/kg	n.b.	<1	1	3	5
Benzol	mg/kg	<0,05				0,05
Toluol	mg/kg	<0,05				0,05
Ethylbenzol	mg/kg	<0,05				0,05
m,p-Xylol	mg/kg	<0,05				0,05
o-Xylol	mg/kg	<0,05				0,05
Cumol	mg/kg	<0,1				0,1
Styrol	mg/kg	<0,1				0,1
Summe BTX	mg/kg	n.b.	<1	1	3	5
PCB (28)	mg/kg	<0,005				0,005
PCB (52)	mg/kg	<0,005				0,005
PCB (101)	mg/kg	<0,005				0,005
PCB (118)	mg/kg	<0,005				0,005
PCB (138)	mg/kg	<0,005				0,005
PCB (153)	mg/kg	<0,005				0,005
PCB (180)	mg/kg	<0,005				0,005
PCB-Summe	mg/kg	n.b.				
PCB-Summe (6 Kongenere)	mg/kg	n.b.	0,02	0,1	0,5	1

Eluat

Eluaterstellung							
Temperatur Eluat	°C	20,8					0
pH-Wert		9,0	6,5-9	6,5-9	6-12	5,5-12	0
elektrische Leitfähigkeit	µS/cm	44	500	500	1000	1500	10
Chlorid (Cl)	mg/l	<2,0	10	10	20	30	2
Sulfat (SO4)	mg/l	<2,0	50	50	100	150	2
Phenolindex	mg/l	<0,01	<0,01	0,01	0,05	0,1	0,01
Cyanide ges.	mg/l	<0,005	<0,01	0,01	0,05	0,1	0,005
Arsen (As)	mg/l	<0,005	0,01	0,01	0,04	0,06	0,005
Blei (Pb)	mg/l	<0,005	0,02	0,04	0,1	0,2	0,005
Cadmium (Cd)	mg/l	<0,0005	0,002	0,002	0,005	0,01	0,0005
Chrom (Cr)	mg/l	<0,005	0,015	0,03	0,075	0,15	0,005
Kupfer (Cu)	mg/l	<0,005	0,05	0,05	0,15	0,3	0,005
Nickel (Ni)	mg/l	<0,005	0,04	0,05	0,15	0,2	0,005
Quecksilber (Hg)	mg/l	<0,0002	0,0002	0,0002	0,001	0,002	0,0002
Thallium (Tl)	mg/l	<0,0005	<0,001	0,001	0,003	0,005	0,0005
Zink (Zn)	mg/l	<0,05	0,1	0,1	0,3	0,6	0,05

Die in diesem Dokument berichteten Verfahren sind gemäß DIN EN ISO/IEC 17025:2018 akkreditiert. Ausschließlich nicht akkreditierte Verfahren sind mit dem Symbol "*" gekennzeichnet.

Datum 27.01.2022
Kundennr. 27018091

PRÜFBERICHT 3242356 - 239872

Kunden-Probenbezeichnung **MP 5 RKS 6+8 (0,07 - 0,6 m)**

Erläuterung: Das Zeichen "<" oder n.b. in der Spalte Ergebnis bedeutet, der betreffende Stoff ist bei nebenstehender Bestimmungsgrenze nicht quantifizierbar.

Die parameterspezifischen analytischen Messunsicherheiten sowie Informationen zum Berechnungsverfahren sind auf Anfrage verfügbar, sofern die berichteten Ergebnisse oberhalb der parameterspezifischen Bestimmungsgrenze liegen. Die Mindestleistungskriterien der angewandten Verfahren beruhen bezüglich der Messunsicherheit in der Regel auf der Richtlinie 2009/90/EG der Europäischen Kommission.

Die Einwaage zur Untersuchung auf leichtflüchtige organische Substanzen erfolgte im Labor aus der angelieferten Originalprobe. Dieses Vorgehen könnte einen Einfluss auf die Messergebnisse haben.

Die Analysenwerte der Feststoffparameter beziehen sich auf die Trockensubstanz, bei den mit ° gekennzeichneten Parametern auf die Originalsubstanz.

Beginn der Prüfungen: 24.01.2022
Ende der Prüfungen: 27.01.2022

Die Ergebnisse beziehen sich ausschließlich auf die geprüften Gegenstände. In Fällen, wo das Prüflabor nicht für die Probenahme verantwortlich war, gelten die berichteten Ergebnisse für die Proben wie erhalten. Die auszugsweise Vervielfältigung des Berichts ohne unsere schriftliche Genehmigung ist nicht zulässig. Die Ergebnisse in diesem Prüfbericht werden gemäß der mit Ihnen schriftlich gemäß Auftragsbestätigung getroffenen Vereinbarung in vereinfachter Weise i.S. der DIN EN ISO/IEC 17025:2018, Abs. 7.8.1.3 berichtet.

AGROLAB Labor GmbH, Manfred Kanzler, Tel. 08765/93996-700
serviceteam4.bruckberg@agrolab.de
Kundenbetreuung

Dieser elektronisch übermittelte Ergebnisbericht wurde geprüft und freigegeben. Er entspricht den Anforderungen der EN ISO/IEC 17025:2017 an vereinfachte Ergebnisberichte und ist ohne Unterschrift gültig.

Die in diesem Dokument berichteten Verfahren sind gemäß DIN EN ISO/IEC 17025:2018 akkreditiert. Ausschließlich nicht akkreditierte Verfahren sind mit dem Symbol "*" gekennzeichnet.

Datum 27.01.2022
Kundennr. 27018091

PRÜFBERICHT 3242356 - 239872

Kunden-Probenbezeichnung **MP 5 RKS 6+8 (0,07 - 0,6 m)**

Methodenliste

Feststoff

Berechnung aus Messwerten der Einzelparameter : PAK-Summe (nach EPA) LHKW - Summe Summe BTX PCB-Summe
PCB-Summe (6 Kongenere)

DIN EN ISO 12846 : 2012-08 : Quecksilber (Hg)

DIN EN ISO 17294-2 : 2017-01 : Arsen (As) Blei (Pb) Cadmium (Cd) Chrom (Cr) Kupfer (Cu) Nickel (Ni) Thallium (Tl) Zink (Zn)

DIN EN ISO 17380 : 2013-10 : Cyanide ges.

DIN EN ISO 22155 : 2016-07 : Dichlormethan cis-1,2-Dichlorethen trans-1,2-Dichlorethen Trichlormethan 1,1,1-Trichlorethan Trichlorethen
Tetrachlormethan Tetrachlorethen Benzol Toluol Ethylbenzol m,p-Xylol o-Xylol Cumol Styrol

DIN EN 13657 : 2003-01 : Königswasseraufschluß

DIN EN 14039 : 2005-01 + LAGA KW/04 : 2019-09 : Kohlenwasserstoffe C10-C22 (GC) Kohlenwasserstoffe C10-C40

DIN EN 14346 : 2007-03, Verfahren A : Trockensubstanz

DIN ISO 10390 : 2005-12 : pH-Wert (CaCl₂)

DIN 19747 : 2009-07 : Analyse in der Gesamtfraction

DIN 38414-17 : 2017-01 : EOX

DIN EN 15308 : 2016-12 : PCB (28) PCB (52) PCB (101) PCB (118) PCB (138) PCB (153) PCB (180)

DIN 38414-23 : 2002-02 : Naphthalin Acenaphthylen Acenaphthen Fluoren Phenanthren Anthracen Fluoranthen Pyren Benzo(a)anthracen
Chrysen Benzo(b)fluoranthen Benzo(k)fluoranthen Benzo(a)pyren Dibenz(ah)anthracen Benzo(ghi)perylene
Indeno(1,2,3-cd)pyren

Eluat

DIN EN ISO 12846 : 2012-08 : Quecksilber (Hg)

DIN EN ISO 14402 : 1999-12 : Phenolindex

DIN EN ISO 14403-2 : 2012-10 : Cyanide ges.

DIN EN ISO 17294-2 : 2017-01 : Arsen (As) Blei (Pb) Cadmium (Cd) Chrom (Cr) Kupfer (Cu) Nickel (Ni) Thallium (Tl) Zink (Zn)

DIN EN 27888 : 1993-11 : elektrische Leitfähigkeit

DIN ISO 15923-1 : 2014-07 : Chlorid (Cl) Sulfat (SO₄)

DIN 38404-4 : 1976-12 : Temperatur Eluat

DIN 38404-5 : 2009-07 : pH-Wert

DIN 38414-4 : 1984-10 : Eluaterstellung

Die in diesem Dokument berichteten Verfahren sind gemäß DIN EN ISO/IEC 17025:2018 akkreditiert. Ausschließlich nicht akkreditierte Verfahren sind mit dem Symbol "*" gekennzeichnet.

AGROLAB Labor GmbH

Dr.-Pauling-Str. 3, 84079 Bruckberg, Germany
 Fax: +49 (08765) 93996-28
 www.agrolab.de



AGROLAB Labor GmbH, Dr-Pauling-Str.3, 84079 Bruckberg

GMP GEOTECHNIK GMBH & CO. KG
 Hedanstr. 17
 97084 WÜRZBURG

Datum 27.01.2022
 Kundennr. 27018091

PRÜFBERICHT 3242356 - 239873

Auftrag 3242356 221246 Ortsumgebung Ergänzung Pflaumheim
 Analysennr. 239873 Mineralisch/Anorganisches Material
 Probeneingang 24.01.2022
 Probenahme 11.2021
 Probenehmer Auftraggeber (Hr. Köhler)
 Kunden-Probenbezeichnung MP 7 RKS 7 (0,16 - 0,25 m)

Einheit	Ergebnis	LAGA II.	LAGA II.	LAGA II.	LAGA II.	Best.-Gr.
		1.2-2/-3, '97	1.2-2/-3, '97	1.2-2/-3, '97	1.2-2/-3, '97	
		Z 0	Z 1.1	Z 1.2	'97 Z 2	

Feststoff

Einheit	Ergebnis	Z 0	Z 1.1	Z 1.2	'97 Z 2	Best.-Gr.
Analyse in der Gesamtfraktion						
Backenbrecher		°				
Trockensubstanz	%	89,2				0,1
pH-Wert (CaCl2)		8,9	5,5-8	5,5-8	5-9	0
Cyanide ges.	mg/kg	<0,3	1	10	30	100
EOX	mg/kg	<1,0	1	3	10	15
Königswasseraufschluß						
Arsen (As)	mg/kg	4,5	20	30	50	150
Blei (Pb)	mg/kg	4	100	200	300	1000
Cadmium (Cd)	mg/kg	<0,2	0,6	1	3	10
Chrom (Cr)	mg/kg	10	50	100	200	600
Kupfer (Cu)	mg/kg	5	40	100	200	600
Nickel (Ni)	mg/kg	6	40	100	200	600
Quecksilber (Hg)	mg/kg	<0,05	0,3	1	3	10
Thallium (Tl)	mg/kg	<0,1	0,5	1	3	10
Zink (Zn)	mg/kg	11	120	300	500	1500
Kohlenwasserstoffe C10-C22 (GC)	mg/kg	<50				50
Kohlenwasserstoffe C10-C40	mg/kg	<50	100	300	500	1000
Naphthalin	mg/kg	<0,05		0,5	1	0,05
Acenaphthylen	mg/kg	<0,05				0,05
Acenaphthen	mg/kg	<0,05				0,05
Fluoren	mg/kg	<0,05				0,05
Phenanthren	mg/kg	<0,05				0,05
Anthracen	mg/kg	<0,05				0,05
Fluoranthren	mg/kg	<0,05				0,05
Pyren	mg/kg	<0,05				0,05
Benzo(a)anthracen	mg/kg	<0,05				0,05
Chrysen	mg/kg	<0,05				0,05
Benzo(b)fluoranthren	mg/kg	<0,05				0,05
Benzo(k)fluoranthren	mg/kg	<0,05				0,05
Benzo(a)pyren	mg/kg	<0,05		0,5	1	0,05
Dibenz(ah)anthracen	mg/kg	<0,05				0,05
Benzo(ghi)perylene	mg/kg	<0,05				0,05
Indeno(1,2,3-cd)pyren	mg/kg	<0,05				0,05

Die in diesem Dokument berichteten Verfahren sind gemäß DIN EN ISO/IEC 17025:2018 akkreditiert. Ausschließlich nicht akkreditierte Verfahren sind mit dem Symbol " *) " gekennzeichnet.

Datum 27.01.2022
 Kundennr. 27018091

PRÜFBERICHT 3242356 - 239873

Kunden-Probenbezeichnung **MP 7 RKS 7 (0,16 - 0,25 m)**

LAGA II. LAGA II. LAGA II. LAGA II.
 1.2-2/-3, '97 1.2-2/-3, '97 1.2-2/-3, '97 1.2-2/-3, '97

Einheit	Ergebnis	Z 0	Z 1.1	Z 1.2	'97 Z 2	Best.-Gr.
PAK-Summe (nach EPA)	mg/kg	n.b.	1	5	15	20
Dichlormethan	mg/kg	<0,05				0,05
cis-1,2-Dichlorethen	mg/kg	<0,05				0,05
trans-1,2-Dichlorethen	mg/kg	<0,05				0,05
Trichlormethan	mg/kg	<0,05				0,05
1,1,1-Trichlorethen	mg/kg	<0,02				0,02
Trichlorethen	mg/kg	<0,05				0,05
Tetrachlormethan	mg/kg	<0,05				0,05
Tetrachlorethen	mg/kg	<0,05				0,05
LHKW - Summe	mg/kg	n.b.	<1	1	3	5
Benzol	mg/kg	<0,05				0,05
Toluol	mg/kg	<0,05				0,05
Ethylbenzol	mg/kg	<0,05				0,05
m,p-Xylol	mg/kg	<0,05				0,05
o-Xylol	mg/kg	<0,05				0,05
Cumol	mg/kg	<0,1				0,1
Styrol	mg/kg	<0,1				0,1
Summe BTX	mg/kg	n.b.	<1	1	3	5
PCB (28)	mg/kg	<0,005				0,005
PCB (52)	mg/kg	<0,005				0,005
PCB (101)	mg/kg	<0,005				0,005
PCB (118)	mg/kg	<0,005				0,005
PCB (138)	mg/kg	<0,005				0,005
PCB (153)	mg/kg	<0,005				0,005
PCB (180)	mg/kg	<0,005				0,005
PCB-Summe	mg/kg	n.b.				
PCB-Summe (6 Kongenere)	mg/kg	n.b.	0,02	0,1	0,5	1

Eluat

Eluaterstellung							
Temperatur Eluat	°C	21,1				0	
pH-Wert		8,9	6,5-9	6,5-9	6-12	5,5-12	0
elektrische Leitfähigkeit	µS/cm	286	500	500	1000	1500	10
Chlorid (Cl)	mg/l	15	10	10	20	30	2
Sulfat (SO4)	mg/l	72	50	50	100	150	2
Phenolindex	mg/l	<0,01	<0,01	0,01	0,05	0,1	0,01
Cyanide ges.	mg/l	<0,005	<0,01	0,01	0,05	0,1	0,005
Arsen (As)	mg/l	<0,005	0,01	0,01	0,04	0,06	0,005
Blei (Pb)	mg/l	<0,005	0,02	0,04	0,1	0,2	0,005
Cadmium (Cd)	mg/l	<0,0005	0,002	0,002	0,005	0,01	0,0005
Chrom (Cr)	mg/l	<0,005	0,015	0,03	0,075	0,15	0,005
Kupfer (Cu)	mg/l	<0,005	0,05	0,05	0,15	0,3	0,005
Nickel (Ni)	mg/l	<0,005	0,04	0,05	0,15	0,2	0,005
Quecksilber (Hg)	mg/l	<0,0002	0,0002	0,0002	0,001	0,002	0,0002
Thallium (Tl)	mg/l	<0,0005	<0,001	0,001	0,003	0,005	0,0005
Zink (Zn)	mg/l	<0,05	0,1	0,1	0,3	0,6	0,05

Die in diesem Dokument berichteten Verfahren sind gemäß DIN EN ISO/IEC 17025:2018 akkreditiert. Ausschließlich nicht akkreditierte Verfahren sind mit dem Symbol "*" gekennzeichnet.

Datum 27.01.2022
Kundennr. 27018091

PRÜFBERICHT 3242356 - 239873

Kunden-Probenbezeichnung **MP 7 RKS 7 (0,16 - 0,25 m)**

Erläuterung: Das Zeichen "<" oder n.b. in der Spalte Ergebnis bedeutet, der betreffende Stoff ist bei nebenstehender Bestimmungsgrenze nicht quantifizierbar.

Die parameterspezifischen analytischen Messunsicherheiten sowie Informationen zum Berechnungsverfahren sind auf Anfrage verfügbar, sofern die berichteten Ergebnisse oberhalb der parameterspezifischen Bestimmungsgrenze liegen. Die Mindestleistungskriterien der angewandten Verfahren beruhen bezüglich der Messunsicherheit in der Regel auf der Richtlinie 2009/90/EG der Europäischen Kommission.

Die Einwaage zur Untersuchung auf leichtflüchtige organische Substanzen erfolgte im Labor aus der angelieferten Originalprobe. Dieses Vorgehen könnte einen Einfluss auf die Messergebnisse haben.

Die Analysenwerte der Feststoffparameter beziehen sich auf die Trockensubstanz, bei den mit ° gekennzeichneten Parametern auf die Originalsubstanz.

Beginn der Prüfungen: 24.01.2022
Ende der Prüfungen: 27.01.2022

Die Ergebnisse beziehen sich ausschließlich auf die geprüften Gegenstände. In Fällen, wo das Prüflabor nicht für die Probenahme verantwortlich war, gelten die berichteten Ergebnisse für die Proben wie erhalten. Die auszugsweise Vervielfältigung des Berichts ohne unsere schriftliche Genehmigung ist nicht zulässig. Die Ergebnisse in diesem Prüfbericht werden gemäß der mit Ihnen schriftlich gemäß Auftragsbestätigung getroffenen Vereinbarung in vereinfachter Weise i.S. der DIN EN ISO/IEC 17025:2018, Abs. 7.8.1.3 berichtet.

AGROLAB Labor GmbH, Manfred Kanzler, Tel. 08765/93996-700
serviceteam4.bruckberg@agrolab.de
Kundenbetreuung

Dieser elektronisch übermittelte Ergebnisbericht wurde geprüft und freigegeben. Er entspricht den Anforderungen der EN ISO/IEC 17025:2017 an vereinfachte Ergebnisberichte und ist ohne Unterschrift gültig.

Die in diesem Dokument berichteten Verfahren sind gemäß DIN EN ISO/IEC 17025:2018 akkreditiert. Ausschließlich nicht akkreditierte Verfahren sind mit dem Symbol "*" gekennzeichnet.

Datum 27.01.2022
Kundennr. 27018091

PRÜFBERICHT 3242356 - 239873

Kunden-Probenbezeichnung **MP 7 RKS 7 (0,16 - 0,25 m)**

Methodenliste

Feststoff

Berechnung aus Messwerten der Einzelparameter : PAK-Summe (nach EPA) LHKW - Summe Summe BTX PCB-Summe
PCB-Summe (6 Kongenere)

DIN EN ISO 12846 : 2012-08 : Quecksilber (Hg)

DIN EN ISO 17294-2 : 2017-01 : Arsen (As) Blei (Pb) Cadmium (Cd) Chrom (Cr) Kupfer (Cu) Nickel (Ni) Thallium (Tl) Zink (Zn)

DIN EN ISO 17380 : 2013-10 : Cyanide ges.

DIN EN ISO 22155 : 2016-07 : Dichlormethan cis-1,2-Dichlorethen trans-1,2-Dichlorethen Trichlormethan 1,1,1-Trichlorethan Trichlorethen
Tetrachlormethan Tetrachlorethen Benzol Toluol Ethylbenzol m,p-Xylol o-Xylol Cumol Styrol

DIN EN 13657 : 2003-01 : Königswasseraufschluß

DIN EN 14039 : 2005-01 + LAGA KW/04 : 2019-09 : Kohlenwasserstoffe C10-C22 (GC) Kohlenwasserstoffe C10-C40

DIN EN 14346 : 2007-03, Verfahren A : Trockensubstanz

DIN ISO 10390 : 2005-12 : pH-Wert (CaCl₂)

DIN 19747 : 2009-07 : Analyse in der Gesamtfraction Backenbrecher

DIN 38414-17 : 2017-01 : EOX

DIN EN 15308 : 2016-12 : PCB (28) PCB (52) PCB (101) PCB (118) PCB (138) PCB (153) PCB (180)

DIN 38414-23 : 2002-02 : Naphthalin Acenaphthylen Acenaphthen Fluoren Phenanthren Anthracen Fluoranthen Pyren Benzo(a)anthracen
Chrysen Benzo(b)fluoranthen Benzo(k)fluoranthen Benzo(a)pyren Dibenz(ah)anthracen Benzo(ghi)perylene
Indeno(1,2,3-cd)pyren

Eluat

DIN EN ISO 12846 : 2012-08 : Quecksilber (Hg)

DIN EN ISO 14402 : 1999-12 : Phenolindex

DIN EN ISO 14403-2 : 2012-10 : Cyanide ges.

DIN EN ISO 17294-2 : 2017-01 : Arsen (As) Blei (Pb) Cadmium (Cd) Chrom (Cr) Kupfer (Cu) Nickel (Ni) Thallium (Tl) Zink (Zn)

DIN EN 27888 : 1993-11 : elektrische Leitfähigkeit

DIN ISO 15923-1 : 2014-07 : Chlorid (Cl) Sulfat (SO₄)

DIN 38404-4 : 1976-12 : Temperatur Eluat

DIN 38404-5 : 2009-07 : pH-Wert

DIN 38414-4 : 1984-10 : Eluaterstellung

Die in diesem Dokument berichteten Verfahren sind gemäß DIN EN ISO/IEC 17025:2018 akkreditiert. Ausschließlich nicht akkreditierte Verfahren sind mit dem Symbol "*" gekennzeichnet.

AGROLAB Labor GmbH

Dr.-Pauling-Str. 3, 84079 Bruckberg, Germany
 Fax: +49 (08765) 93996-28
 www.agrolab.de



AGROLAB Labor GmbH, Dr-Pauling-Str.3, 84079 Bruckberg

GMP GEOTECHNIK GMBH & CO. KG
 Hedanstr. 17
 97084 WÜRZBURG

Datum 27.01.2022
 Kundennr. 27018091

PRÜFBERICHT 3242356 - 239874

Auftrag 3242356 221246 Ortsumgebung Ergänzung Pflaumheim
 Analysenr. 239874 Mineralisch/Anorganisches Material
 Probeneingang 24.01.2022
 Probenahme 11.2021
 Probenehmer Auftraggeber (Hr. Köhler)
 Kunden-Probenbezeichnung MP 8 RKS 5+7 (0,24 - 0,6 m)

Einheit Ergebnis LAGA II. Z 0 LAGA II. Z 1.1 LAGA II. Z 1.2 LAGA II. '97 Z 2 Best.-Gr.

Feststoff

Einheit	Ergebnis	LAGA II. Z 0	LAGA II. Z 1.1	LAGA II. Z 1.2	LAGA II. '97 Z 2	Best.-Gr.		
Analyse in der Gesamtfraction								
Trockensubstanz	%	°	94,6			0,1		
pH-Wert (CaCl2)			8,2	5,5-8	5,5-8	5-9	0	
Cyanide ges.	mg/kg		<0,3	1	10	30	100	0,3
EOX	mg/kg		<1,0	1	3	10	15	1
Königswasseraufschluß								
Arsen (As)	mg/kg		3,8	20	30	50	150	0,8
Blei (Pb)	mg/kg		4	100	200	300	1000	2
Cadmium (Cd)	mg/kg		<0,2	0,6	1	3	10	0,2
Chrom (Cr)	mg/kg		6	50	100	200	600	1
Kupfer (Cu)	mg/kg		4	40	100	200	600	1
Nickel (Ni)	mg/kg		5	40	100	200	600	1
Quecksilber (Hg)	mg/kg		<0,05	0,3	1	3	10	0,05
Thallium (Tl)	mg/kg		<0,1	0,5	1	3	10	0,1
Zink (Zn)	mg/kg		9	120	300	500	1500	2
Kohlenwasserstoffe C10-C22 (GC)	mg/kg		<50					50
Kohlenwasserstoffe C10-C40	mg/kg		<50	100	300	500	1000	50
Naphthalin	mg/kg		<0,05		0,5	1		0,05
Acenaphthylen	mg/kg		<0,05					0,05
Acenaphthen	mg/kg		<0,05					0,05
Fluoren	mg/kg		<0,05					0,05
Phenanthren	mg/kg		<0,05					0,05
Anthracen	mg/kg		<0,05					0,05
Fluoranthren	mg/kg		<0,05					0,05
Pyren	mg/kg		<0,05					0,05
Benzo(a)anthracen	mg/kg		<0,05					0,05
Chrysen	mg/kg		<0,05					0,05
Benzo(b)fluoranthren	mg/kg		<0,05					0,05
Benzo(k)fluoranthren	mg/kg		<0,05					0,05
Benzo(a)pyren	mg/kg		<0,05		0,5	1		0,05
Dibenz(ah)anthracen	mg/kg		<0,05					0,05
Benzo(ghi)perylene	mg/kg		<0,05					0,05
Indeno(1,2,3-cd)pyren	mg/kg		<0,05					0,05
PAK-Summe (nach EPA)	mg/kg		n.b.	1	5	15	20	

Die in diesem Dokument berichteten Verfahren sind gemäß DIN EN ISO/IEC 17025:2018 akkreditiert. Ausschließlich nicht akkreditierte Verfahren sind mit dem Symbol " *) " gekennzeichnet.

Datum 27.01.2022
 Kundennr. 27018091

PRÜFBERICHT 3242356 - 239874

Kunden-Probenbezeichnung **MP 8 RKS 5+7 (0,24 - 0,6 m)**

LAGA II. LAGA II. LAGA II. LAGA II.
 1.2-2/-3, '97 1.2-2/-3, '97 1.2-2/-3, '97 1.2-2/-3, '97 1.2-2/-3,
 Z 0 Z 1.1 Z 1.2 '97 Z 2

Einheit	Ergebnis	Z 0	Z 1.1	Z 1.2	'97 Z 2	Best.-Gr.
Dichlormethan	mg/kg	<0,05				0,05
cis-1,2-Dichlorethen	mg/kg	<0,05				0,05
trans-1,2-Dichlorethen	mg/kg	<0,05				0,05
Trichlormethan	mg/kg	<0,05				0,05
1,1,1-Trichlorethan	mg/kg	<0,02				0,02
Trichlorethen	mg/kg	<0,05				0,05
Tetrachlormethan	mg/kg	<0,05				0,05
Tetrachlorethen	mg/kg	<0,05				0,05
LHKW - Summe	mg/kg	n.b.	<1	1	3	5
Benzol	mg/kg	<0,05				0,05
Toluol	mg/kg	<0,05				0,05
Ethylbenzol	mg/kg	<0,05				0,05
m,p-Xylol	mg/kg	<0,05				0,05
o-Xylol	mg/kg	<0,05				0,05
Cumol	mg/kg	<0,1				0,1
Styrol	mg/kg	<0,1				0,1
Summe BTX	mg/kg	n.b.	<1	1	3	5
PCB (28)	mg/kg	<0,005				0,005
PCB (52)	mg/kg	<0,005				0,005
PCB (101)	mg/kg	<0,005				0,005
PCB (118)	mg/kg	<0,005				0,005
PCB (138)	mg/kg	<0,005				0,005
PCB (153)	mg/kg	<0,005				0,005
PCB (180)	mg/kg	<0,005				0,005
PCB-Summe	mg/kg	n.b.				
PCB-Summe (6 Kongenere)	mg/kg	n.b.	0,02	0,1	0,5	1

Eluat

Eluaterstellung							
Temperatur Eluat	°C	21,1				0	
pH-Wert		9,6	6,5-9	6,5-9	6-12	5,5-12	0
elektrische Leitfähigkeit	µS/cm	91	500	500	1000	1500	10
Chlorid (Cl)	mg/l	5,4	10	10	20	30	2
Sulfat (SO4)	mg/l	5,9	50	50	100	150	2
Phenolindex	mg/l	<0,01	<0,01	0,01	0,05	0,1	0,01
Cyanide ges.	mg/l	<0,005	<0,01	0,01	0,05	0,1	0,005
Arsen (As)	mg/l	<0,005	0,01	0,01	0,04	0,06	0,005
Blei (Pb)	mg/l	<0,005	0,02	0,04	0,1	0,2	0,005
Cadmium (Cd)	mg/l	<0,0005	0,002	0,002	0,005	0,01	0,0005
Chrom (Cr)	mg/l	<0,005	0,015	0,03	0,075	0,15	0,005
Kupfer (Cu)	mg/l	<0,005	0,05	0,05	0,15	0,3	0,005
Nickel (Ni)	mg/l	<0,005	0,04	0,05	0,15	0,2	0,005
Quecksilber (Hg)	mg/l	<0,0002	0,0002	0,0002	0,001	0,002	0,0002
Thallium (Tl)	mg/l	<0,0005	<0,001	0,001	0,003	0,005	0,0005
Zink (Zn)	mg/l	<0,05	0,1	0,1	0,3	0,6	0,05

Die in diesem Dokument berichteten Verfahren sind gemäß DIN EN ISO/IEC 17025:2018 akkreditiert. Ausschließlich nicht akkreditierte Verfahren sind mit dem Symbol "*" gekennzeichnet.

Datum 27.01.2022
Kundennr. 27018091

PRÜFBERICHT 3242356 - 239874

Kunden-Probenbezeichnung **MP 8 RKS 5+7 (0,24 - 0,6 m)**

Erläuterung: Das Zeichen "<" oder n.b. in der Spalte Ergebnis bedeutet, der betreffende Stoff ist bei nebenstehender Bestimmungsgrenze nicht quantifizierbar.

Die parameterspezifischen analytischen Messunsicherheiten sowie Informationen zum Berechnungsverfahren sind auf Anfrage verfügbar, sofern die berichteten Ergebnisse oberhalb der parameterspezifischen Bestimmungsgrenze liegen. Die Mindestleistungskriterien der angewandten Verfahren beruhen bezüglich der Messunsicherheit in der Regel auf der Richtlinie 2009/90/EG der Europäischen Kommission.

Die Einwaage zur Untersuchung auf leichtflüchtige organische Substanzen erfolgte im Labor aus der angelieferten Originalprobe. Dieses Vorgehen könnte einen Einfluss auf die Messergebnisse haben.

Die Analysenwerte der Feststoffparameter beziehen sich auf die Trockensubstanz, bei den mit ° gekennzeichneten Parametern auf die Originalsubstanz.

Beginn der Prüfungen: 24.01.2022
Ende der Prüfungen: 27.01.2022

Die Ergebnisse beziehen sich ausschließlich auf die geprüften Gegenstände. In Fällen, wo das Prüflabor nicht für die Probenahme verantwortlich war, gelten die berichteten Ergebnisse für die Proben wie erhalten. Die auszugsweise Vervielfältigung des Berichts ohne unsere schriftliche Genehmigung ist nicht zulässig. Die Ergebnisse in diesem Prüfbericht werden gemäß der mit Ihnen schriftlich gemäß Auftragsbestätigung getroffenen Vereinbarung in vereinfachter Weise i.S. der DIN EN ISO/IEC 17025:2018, Abs. 7.8.1.3 berichtet.

AGROLAB Labor GmbH, Manfred Kanzler, Tel. 08765/93996-700
serviceteam4.bruckberg@agrolab.de
Kundenbetreuung

Dieser elektronisch übermittelte Ergebnisbericht wurde geprüft und freigegeben. Er entspricht den Anforderungen der EN ISO/IEC 17025:2017 an vereinfachte Ergebnisberichte und ist ohne Unterschrift gültig.

Die in diesem Dokument berichteten Verfahren sind gemäß DIN EN ISO/IEC 17025:2018 akkreditiert. Ausschließlich nicht akkreditierte Verfahren sind mit dem Symbol "*" gekennzeichnet.

Datum 27.01.2022
Kundennr. 27018091

PRÜFBERICHT 3242356 - 239874

Kunden-Probenbezeichnung **MP 8 RKS 5+7 (0,24 - 0,6 m)**

Methodenliste

Feststoff

Berechnung aus Messwerten der Einzelparameter : PAK-Summe (nach EPA) LHKW - Summe Summe BTX PCB-Summe
PCB-Summe (6 Kongenere)

DIN EN ISO 12846 : 2012-08 : Quecksilber (Hg)

DIN EN ISO 17294-2 : 2017-01 : Arsen (As) Blei (Pb) Cadmium (Cd) Chrom (Cr) Kupfer (Cu) Nickel (Ni) Thallium (Tl) Zink (Zn)

DIN EN ISO 17380 : 2013-10 : Cyanide ges.

DIN EN ISO 22155 : 2016-07 : Dichlormethan cis-1,2-Dichlorethen trans-1,2-Dichlorethen Trichlormethan 1,1,1-Trichlorethan Trichlorethen
Tetrachlormethan Tetrachlorethen Benzol Toluol Ethylbenzol m,p-Xylol o-Xylol Cumol Styrol

DIN EN 13657 : 2003-01 : Königswasseraufschluß

DIN EN 14039 : 2005-01 + LAGA KW/04 : 2019-09 : Kohlenwasserstoffe C10-C22 (GC) Kohlenwasserstoffe C10-C40

DIN EN 14346 : 2007-03, Verfahren A : Trockensubstanz

DIN ISO 10390 : 2005-12 : pH-Wert (CaCl₂)

DIN 19747 : 2009-07 : Analyse in der Gesamtfraction

DIN 38414-17 : 2017-01 : EOX

DIN EN 15308 : 2016-12 : PCB (28) PCB (52) PCB (101) PCB (118) PCB (138) PCB (153) PCB (180)

DIN 38414-23 : 2002-02 : Naphthalin Acenaphthylen Acenaphthen Fluoren Phenanthren Anthracen Fluoranthen Pyren Benzo(a)anthracen
Chrysen Benzo(b)fluoranthen Benzo(k)fluoranthen Benzo(a)pyren Dibenz(ah)anthracen Benzo(ghi)perylene
Indeno(1,2,3-cd)pyren

Eluat

DIN EN ISO 12846 : 2012-08 : Quecksilber (Hg)

DIN EN ISO 14402 : 1999-12 : Phenolindex

DIN EN ISO 14403-2 : 2012-10 : Cyanide ges.

DIN EN ISO 17294-2 : 2017-01 : Arsen (As) Blei (Pb) Cadmium (Cd) Chrom (Cr) Kupfer (Cu) Nickel (Ni) Thallium (Tl) Zink (Zn)

DIN EN 27888 : 1993-11 : elektrische Leitfähigkeit

DIN ISO 15923-1 : 2014-07 : Chlorid (Cl) Sulfat (SO₄)

DIN 38404-4 : 1976-12 : Temperatur Eluat

DIN 38404-5 : 2009-07 : pH-Wert

DIN 38414-4 : 1984-10 : Eluaterstellung

Die in diesem Dokument berichteten Verfahren sind gemäß DIN EN ISO/IEC 17025:2018 akkreditiert. Ausschließlich nicht akkreditierte Verfahren sind mit dem Symbol "*" gekennzeichnet.

AGROLAB Labor GmbH

Dr.-Pauling-Str. 3, 84079 Bruckberg, Germany
 Fax: +49 (08765) 93996-28
 www.agrolab.de



AGROLAB Labor GmbH, Dr-Pauling-Str.3, 84079 Bruckberg

GMP GEOTECHNIK GMBH & CO. KG
 Hedanstr. 17
 97084 WÜRZBURG

Datum 27.01.2022
 Kundennr. 27018091

PRÜFBERICHT 3242356 - 239875

Auftrag 3242356 221246 Ortsumgebung Ergänzung Pflaumheim
 Analysennr. 239875 Mineralisch/Anorganisches Material
 Probeneingang 24.01.2022
 Probenahme 11.2021
 Probenehmer Auftraggeber (Hr. Köhler)
 Kunden-Probenbezeichnung MP 9 RKS 7 (0,6 - 1,8 m)

Einheit	Ergebnis	LAGA II.	LAGA II.	LAGA II.	LAGA II.	Best.-Gr.
		1.2-2/-3,	'97 1.2-2/-3,	'97 1.2-2/-3,	'97 1.2-2/-3,	
		Z 0	Z 1.1	Z 1.2	'97 Z 2	

Feststoff

Einheit	Ergebnis	Z 0	Z 1.1	Z 1.2	'97 Z 2	Best.-Gr.	
Analyse in der Gesamtfraction							
Trockensubstanz	%	87,2				0,1	
pH-Wert (CaCl2)		7,9	5,5-8	5,5-8	5-9	0	
Cyanide ges.	mg/kg	<0,3	1	10	30	100	0,3
EOX	mg/kg	<1,0	1	3	10	15	1
Königswasseraufschluß							
Arsen (As)	mg/kg	6,3	20	30	50	150	0,8
Blei (Pb)	mg/kg	14	100	200	300	1000	2
Cadmium (Cd)	mg/kg	<0,2	0,6	1	3	10	0,2
Chrom (Cr)	mg/kg	19	50	100	200	600	1
Kupfer (Cu)	mg/kg	9	40	100	200	600	1
Nickel (Ni)	mg/kg	16	40	100	200	600	1
Quecksilber (Hg)	mg/kg	<0,05	0,3	1	3	10	0,05
Thallium (Tl)	mg/kg	0,1	0,5	1	3	10	0,1
Zink (Zn)	mg/kg	30	120	300	500	1500	2
Kohlenwasserstoffe C10-C22 (GC)	mg/kg	<50					50
Kohlenwasserstoffe C10-C40	mg/kg	<50	100	300	500	1000	50
Naphthalin	mg/kg	<0,05		0,5	1		0,05
Acenaphthylen	mg/kg	<0,05					0,05
Acenaphthen	mg/kg	<0,05					0,05
Fluoren	mg/kg	<0,05					0,05
Phenanthren	mg/kg	0,07					0,05
Anthracen	mg/kg	<0,05					0,05
Fluoranthren	mg/kg	0,17					0,05
Pyren	mg/kg	0,15					0,05
Benzo(a)anthracen	mg/kg	0,10					0,05
Chrysen	mg/kg	0,08					0,05
Benzo(b)fluoranthren	mg/kg	0,10					0,05
Benzo(k)fluoranthren	mg/kg	<0,05					0,05
Benzo(a)pyren	mg/kg	0,10		0,5	1		0,05
Dibenz(ah)anthracen	mg/kg	<0,05					0,05
Benzo(ghi)perylene	mg/kg	0,08					0,05
Indeno(1,2,3-cd)pyren	mg/kg	0,08					0,05
PAK-Summe (nach EPA)	mg/kg	0,93^{x)}	1	5	15	20	

Die in diesem Dokument berichteten Verfahren sind gemäß DIN EN ISO/IEC 17025:2018 akkreditiert. Ausschließlich nicht akkreditierte Verfahren sind mit dem Symbol " *) " gekennzeichnet.

Datum 27.01.2022
 Kundennr. 27018091

PRÜFBERICHT 3242356 - 239875

Kunden-Probenbezeichnung **MP 9 RKS 7 (0,6 - 1,8 m)**

LAGA II. LAGA II. LAGA II. LAGA II.
 1.2-2/-3, '97 1.2-2/-3, '97 1.2-2/-3, '97 1.2-2/-3, '97

Einheit	Ergebnis	Z 0	Z 1.1	Z 1.2	'97 Z 2	Best.-Gr.
Dichlormethan	mg/kg	<0,05				0,05
cis-1,2-Dichlorethen	mg/kg	<0,05				0,05
trans-1,2-Dichlorethen	mg/kg	<0,05				0,05
Trichlormethan	mg/kg	<0,05				0,05
1,1,1-Trichlorethan	mg/kg	<0,02				0,02
Trichlorethen	mg/kg	<0,05				0,05
Tetrachlormethan	mg/kg	<0,05				0,05
Tetrachlorethen	mg/kg	<0,05				0,05
LHKW - Summe	mg/kg	n.b.	<1	1	3	5
Benzol	mg/kg	<0,05				0,05
Toluol	mg/kg	<0,05				0,05
Ethylbenzol	mg/kg	<0,05				0,05
m,p-Xylol	mg/kg	<0,05				0,05
o-Xylol	mg/kg	<0,05				0,05
Cumol	mg/kg	<0,1				0,1
Styrol	mg/kg	<0,1				0,1
Summe BTX	mg/kg	n.b.	<1	1	3	5
PCB (28)	mg/kg	<0,005				0,005
PCB (52)	mg/kg	<0,005				0,005
PCB (101)	mg/kg	<0,005				0,005
PCB (118)	mg/kg	<0,005				0,005
PCB (138)	mg/kg	<0,005				0,005
PCB (153)	mg/kg	<0,005				0,005
PCB (180)	mg/kg	<0,005				0,005
PCB-Summe	mg/kg	n.b.				
PCB-Summe (6 Kongenere)	mg/kg	n.b.	0,02	0,1	0,5	1

Eluat

Eluaterstellung							
Temperatur Eluat	°C	21,2					0
pH-Wert		9,3	6,5-9	6,5-9	6-12	5,5-12	0
elektrische Leitfähigkeit	µS/cm	141	500	500	1000	1500	10
Chlorid (Cl)	mg/l	21	10	10	20	30	2
Sulfat (SO4)	mg/l	3,5	50	50	100	150	2
Phenolindex	mg/l	<0,01	<0,01	0,01	0,05	0,1	0,01
Cyanide ges.	mg/l	<0,005	<0,01	0,01	0,05	0,1	0,005
Arsen (As)	mg/l	<0,005	0,01	0,01	0,04	0,06	0,005
Blei (Pb)	mg/l	<0,005	0,02	0,04	0,1	0,2	0,005
Cadmium (Cd)	mg/l	<0,0005	0,002	0,002	0,005	0,01	0,0005
Chrom (Cr)	mg/l	<0,005	0,015	0,03	0,075	0,15	0,005
Kupfer (Cu)	mg/l	<0,005	0,05	0,05	0,15	0,3	0,005
Nickel (Ni)	mg/l	<0,005	0,04	0,05	0,15	0,2	0,005
Quecksilber (Hg)	mg/l	<0,0002	0,0002	0,0002	0,001	0,002	0,0002
Thallium (Tl)	mg/l	<0,0005	<0,001	0,001	0,003	0,005	0,0005
Zink (Zn)	mg/l	<0,05	0,1	0,1	0,3	0,6	0,05

Die in diesem Dokument berichteten Verfahren sind gemäß DIN EN ISO/IEC 17025:2018 akkreditiert. Ausschließlich nicht akkreditierte Verfahren sind mit dem Symbol "*" gekennzeichnet.

Datum 27.01.2022
Kundennr. 27018091

PRÜFBERICHT 3242356 - 239875

Kunden-Probenbezeichnung **MP 9 RKS 7 (0,6 - 1,8 m)**

x) Einzelwerte, die die Nachweis- oder Bestimmungsgrenze unterschreiten, wurden nicht berücksichtigt.

Erläuterung: Das Zeichen "<" oder n.b. in der Spalte Ergebnis bedeutet, der betreffende Stoff ist bei nebenstehender Bestimmungsgrenze nicht quantifizierbar.

Die parameterspezifischen analytischen Messunsicherheiten sowie Informationen zum Berechnungsverfahren sind auf Anfrage verfügbar, sofern die berichteten Ergebnisse oberhalb der parameterspezifischen Bestimmungsgrenze liegen. Die Mindestleistungskriterien der angewandten Verfahren beruhen bezüglich der Messunsicherheit in der Regel auf der Richtlinie 2009/90/EG der Europäischen Kommission.

Die Einwaage zur Untersuchung auf leichtflüchtige organische Substanzen erfolgte im Labor aus der angelieferten Originalprobe. Dieses Vorgehen könnte einen Einfluss auf die Messergebnisse haben.

Die Analysenwerte der Feststoffparameter beziehen sich auf die Trockensubstanz, bei den mit ° gekennzeichneten Parametern auf die Originalsubstanz.

Beginn der Prüfungen: 24.01.2022

Ende der Prüfungen: 27.01.2022

Die Ergebnisse beziehen sich ausschließlich auf die geprüften Gegenstände. In Fällen, wo das Prüflabor nicht für die Probenahme verantwortlich war, gelten die berichteten Ergebnisse für die Proben wie erhalten. Die auszugsweise Vervielfältigung des Berichts ohne unsere schriftliche Genehmigung ist nicht zulässig. Die Ergebnisse in diesem Prüfbericht werden gemäß der mit Ihnen schriftlich gemäß Auftragsbestätigung getroffenen Vereinbarung in vereinfachter Weise i.S. der DIN EN ISO/IEC 17025:2018, Abs. 7.8.1.3 berichtet.

AGROLAB Labor GmbH, Manfred Kanzler, Tel. 08765/93996-700

serviceteam4.bruckberg@agrolab.de

Kundenbetreuung

Dieser elektronisch übermittelte Ergebnisbericht wurde geprüft und freigegeben. Er entspricht den Anforderungen der EN ISO/IEC 17025:2017 an vereinfachte Ergebnisberichte und ist ohne Unterschrift gültig.

Die in diesem Dokument berichteten Verfahren sind gemäß DIN EN ISO/IEC 17025:2018 akkreditiert. Ausschließlich nicht akkreditierte Verfahren sind mit dem Symbol "*" gekennzeichnet.

Datum 27.01.2022
Kundennr. 27018091

PRÜFBERICHT 3242356 - 239875

Kunden-Probenbezeichnung **MP 9 RKS 7 (0,6 - 1,8 m)**

Methodenliste

Feststoff

Berechnung aus Messwerten der Einzelparameter : PAK-Summe (nach EPA) LHKW - Summe Summe BTX PCB-Summe
PCB-Summe (6 Kongenere)

DIN EN ISO 12846 : 2012-08 : Quecksilber (Hg)

DIN EN ISO 17294-2 : 2017-01 : Arsen (As) Blei (Pb) Cadmium (Cd) Chrom (Cr) Kupfer (Cu) Nickel (Ni) Thallium (Tl) Zink (Zn)

DIN EN ISO 17380 : 2013-10 : Cyanide ges.

DIN EN ISO 22155 : 2016-07 : Dichlormethan cis-1,2-Dichlorethen trans-1,2-Dichlorethen Trichlormethan 1,1,1-Trichlorethan Trichlorethen
Tetrachlormethan Tetrachlorethen Benzol Toluol Ethylbenzol m,p-Xylol o-Xylol Cumol Styrol

DIN EN 13657 : 2003-01 : Königswasseraufschluß

DIN EN 14039 : 2005-01 + LAGA KW/04 : 2019-09 : Kohlenwasserstoffe C10-C22 (GC) Kohlenwasserstoffe C10-C40

DIN EN 14346 : 2007-03, Verfahren A : Trockensubstanz

DIN ISO 10390 : 2005-12 : pH-Wert (CaCl₂)

DIN 19747 : 2009-07 : Analyse in der Gesamtfraction

DIN 38414-17 : 2017-01 : EOX

DIN EN 15308 : 2016-12 : PCB (28) PCB (52) PCB (101) PCB (118) PCB (138) PCB (153) PCB (180)

DIN 38414-23 : 2002-02 : Naphthalin Acenaphthylen Acenaphthen Fluoren Phenanthren Anthracen Fluoranthen Pyren Benzo(a)anthracen
Chrysen Benzo(b)fluoranthen Benzo(k)fluoranthen Benzo(a)pyren Dibenz(ah)anthracen Benzo(ghi)perylene
Indeno(1,2,3-cd)pyren

Eluat

DIN EN ISO 12846 : 2012-08 : Quecksilber (Hg)

DIN EN ISO 14402 : 1999-12 : Phenolindex

DIN EN ISO 14403-2 : 2012-10 : Cyanide ges.

DIN EN ISO 17294-2 : 2017-01 : Arsen (As) Blei (Pb) Cadmium (Cd) Chrom (Cr) Kupfer (Cu) Nickel (Ni) Thallium (Tl) Zink (Zn)

DIN EN 27888 : 1993-11 : elektrische Leitfähigkeit

DIN ISO 15923-1 : 2014-07 : Chlorid (Cl) Sulfat (SO₄)

DIN 38404-4 : 1976-12 : Temperatur Eluat

DIN 38404-5 : 2009-07 : pH-Wert

DIN 38414-4 : 1984-10 : Eluaterstellung

Die in diesem Dokument berichteten Verfahren sind gemäß DIN EN ISO/IEC 17025:2018 akkreditiert. Ausschließlich nicht akkreditierte Verfahren sind mit dem Symbol "*" gekennzeichnet.

AGROLAB Labor GmbH, Dr-Pauling-Str.3, 84079 Bruckberg

GMP GEOTECHNIK GMBH & CO. KG
 Hedanstr. 17
 97084 WÜRZBURG

Datum 27.01.2022
 Kundennr. 27018091

PRÜFBERICHT 3242356 - 239876

Auftrag **3242356 221246 Ortsumgebung Ergänzung Pflaumheim**
 Analysennr. **239876 Mineralisch/Anorganisches Material**
 Probeneingang **24.01.2022**
 Probenahme **11.2021**
 Probenehmer **Auftraggeber (Hr. Köhler)**
 Kunden-Probenbezeichnung **MP 11 RKS 9-12 (0,08 - 0,6 m)**

		LAGA II.	LAGA II.	LAGA II.	LAGA II.	
		1.2-2/-3, '97	1.2-2/-3, '97	1.2-2/-3, '97	1.2-2/-3, '97	
Einheit	Ergebnis	Z 0	Z 1.1	Z 1.2	'97 Z 2	Best.-Gr.

Feststoff

Einheit	Ergebnis	Z 0	Z 1.1	Z 1.2	'97 Z 2	Best.-Gr.		
Analyse in der Gesamtfraction								
Trockensubstanz	%	°	91,0			0,1		
pH-Wert (CaCl2)			7,9	5,5-8	5,5-8	5-9	0	
Cyanide ges.	mg/kg		<0,3	1	10	30	100	0,3
EOX	mg/kg		<1,0	1	3	10	15	1
Königswasseraufschluß								
Arsen (As)	mg/kg		6,0	20	30	50	150	0,8
Blei (Pb)	mg/kg		8	100	200	300	1000	2
Cadmium (Cd)	mg/kg		<0,2	0,6	1	3	10	0,2
Chrom (Cr)	mg/kg		14	50	100	200	600	1
Kupfer (Cu)	mg/kg		8	40	100	200	600	1
Nickel (Ni)	mg/kg		12	40	100	200	600	1
Quecksilber (Hg)	mg/kg		<0,05	0,3	1	3	10	0,05
Thallium (Tl)	mg/kg		0,2	0,5	1	3	10	0,1
Zink (Zn)	mg/kg		42	120	300	500	1500	2
Kohlenwasserstoffe C10-C22 (GC)	mg/kg		<50					50
Kohlenwasserstoffe C10-C40	mg/kg		100	100	300	500	1000	50
Naphthalin	mg/kg		<0,15^{m)}		0,5	1		0,15
Acenaphthylen	mg/kg		<0,05					0,05
Acenaphthen	mg/kg		0,09					0,05
Fluoren	mg/kg		0,11					0,05
Phenanthren	mg/kg		1,4					0,05
Anthracen	mg/kg		0,62					0,05
Fluoranthren	mg/kg		3,1					0,05
Pyren	mg/kg		2,7					0,05
Benzo(a)anthracen	mg/kg		1,7					0,05
Chrysen	mg/kg		1,4					0,05
Benzo(b)fluoranthren	mg/kg		1,5					0,05
Benzo(k)fluoranthren	mg/kg		0,76					0,05
Benzo(a)pyren	mg/kg		1,5		0,5	1		0,05
Dibenz(ah)anthracen	mg/kg		0,12					0,05
Benzo(ghi)perylene	mg/kg		1,0					0,05
Indeno(1,2,3-cd)pyren	mg/kg		1,1					0,05
PAK-Summe (nach EPA)	mg/kg		17,1^{x)}	1	5	15	20	

Die in diesem Dokument berichteten Verfahren sind gemäß DIN EN ISO/IEC 17025:2018 akkreditiert. Ausschließlich nicht akkreditierte Verfahren sind mit dem Symbol " *) " gekennzeichnet.

Datum 27.01.2022
 Kundennr. 27018091

PRÜFBERICHT 3242356 - 239876

Kunden-Probenbezeichnung **MP 11 RKS 9-12 (0,08 - 0,6 m)**

LAGA II. LAGA II. LAGA II. LAGA II.
 1.2-2/-3, '97 1.2-2/-3, '97 1.2-2/-3, '97 1.2-2/-3, '97 1.2-2/-3,
 Z 0 Z 1.1 Z 1.2 '97 Z 2

Einheit	Ergebnis	Z 0	Z 1.1	Z 1.2	'97 Z 2	Best.-Gr.
Dichlormethan	mg/kg	<0,05				0,05
cis-1,2-Dichlorethen	mg/kg	<0,05				0,05
trans-1,2-Dichlorethen	mg/kg	<0,05				0,05
Trichlormethan	mg/kg	<0,05				0,05
1,1,1-Trichlorethan	mg/kg	<0,02				0,02
Trichlorethen	mg/kg	<0,05				0,05
Tetrachlormethan	mg/kg	<0,05				0,05
Tetrachlorethen	mg/kg	<0,05				0,05
LHKW - Summe	mg/kg	n.b.	<1	1	3	5
Benzol	mg/kg	<0,05				0,05
Toluol	mg/kg	<0,05				0,05
Ethylbenzol	mg/kg	<0,05				0,05
m,p-Xylol	mg/kg	<0,05				0,05
o-Xylol	mg/kg	<0,05				0,05
Cumol	mg/kg	<0,1				0,1
Styrol	mg/kg	<0,1				0,1
Summe BTX	mg/kg	n.b.	<1	1	3	5
PCB (28)	mg/kg	<0,005				0,005
PCB (52)	mg/kg	<0,005				0,005
PCB (101)	mg/kg	<0,005				0,005
PCB (118)	mg/kg	<0,005				0,005
PCB (138)	mg/kg	<0,005				0,005
PCB (153)	mg/kg	<0,005				0,005
PCB (180)	mg/kg	<0,005				0,005
PCB-Summe	mg/kg	n.b.				
PCB-Summe (6 Kongenere)	mg/kg	n.b.	0,02	0,1	0,5	1

Eluat

Eluaterstellung							
Temperatur Eluat	°C	21,4					0
pH-Wert		9,4	6,5-9	6,5-9	6-12	5,5-12	0
elektrische Leitfähigkeit	µS/cm	49	500	500	1000	1500	10
Chlorid (Cl)	mg/l	<2,0	10	10	20	30	2
Sulfat (SO4)	mg/l	<2,0	50	50	100	150	2
Phenolindex	mg/l	<0,01	<0,01	0,01	0,05	0,1	0,01
Cyanide ges.	mg/l	<0,005	<0,01	0,01	0,05	0,1	0,005
Arsen (As)	mg/l	<0,005	0,01	0,01	0,04	0,06	0,005
Blei (Pb)	mg/l	<0,005	0,02	0,04	0,1	0,2	0,005
Cadmium (Cd)	mg/l	<0,0005	0,002	0,002	0,005	0,01	0,0005
Chrom (Cr)	mg/l	<0,005	0,015	0,03	0,075	0,15	0,005
Kupfer (Cu)	mg/l	<0,005	0,05	0,05	0,15	0,3	0,005
Nickel (Ni)	mg/l	<0,005	0,04	0,05	0,15	0,2	0,005
Quecksilber (Hg)	mg/l	<0,0002	0,0002	0,0002	0,001	0,002	0,0002
Thallium (Tl)	mg/l	<0,0005	<0,001	0,001	0,003	0,005	0,0005
Zink (Zn)	mg/l	<0,05	0,1	0,1	0,3	0,6	0,05

Die in diesem Dokument berichteten Verfahren sind gemäß DIN EN ISO/IEC 17025:2018 akkreditiert. Ausschließlich nicht akkreditierte Verfahren sind mit dem Symbol "*" gekennzeichnet.

Datum 27.01.2022
Kundennr. 27018091

PRÜFBERICHT 3242356 - 239876

Kunden-Probenbezeichnung **MP 11 RKS 9-12 (0,08 - 0,6 m)**

x) Einzelwerte, die die Nachweis- oder Bestimmungsgrenze unterschreiten, wurden nicht berücksichtigt.

m) Die Nachweis-, bzw. Bestimmungsgrenze musste erhöht werden, da Matrixeffekte bzw. Substanzüberlagerungen eine Quantifizierung erschweren.

Erläuterung: Das Zeichen "<" oder n.b. in der Spalte Ergebnis bedeutet, der betreffende Stoff ist bei nebenstehender Bestimmungsgrenze nicht quantifizierbar.

Die parameterspezifischen analytischen Messunsicherheiten sowie Informationen zum Berechnungsverfahren sind auf Anfrage verfügbar, sofern die berichteten Ergebnisse oberhalb der parameterspezifischen Bestimmungsgrenze liegen. Die Mindestleistungskriterien der angewandten Verfahren beruhen bezüglich der Messunsicherheit in der Regel auf der Richtlinie 2009/90/EG der Europäischen Kommission.

Die Einwaage zur Untersuchung auf leichtflüchtige organische Substanzen erfolgte im Labor aus der angelieferten Originalprobe. Dieses Vorgehen könnte einen Einfluss auf die Messergebnisse haben.

Die Analysenwerte der Feststoffparameter beziehen sich auf die Trockensubstanz, bei den mit ° gekennzeichneten Parametern auf die Originalsubstanz.

Beginn der Prüfungen: 24.01.2022

Ende der Prüfungen: 27.01.2022

Die Ergebnisse beziehen sich ausschließlich auf die geprüften Gegenstände. In Fällen, wo das Prüflabor nicht für die Probenahme verantwortlich war, gelten die berichteten Ergebnisse für die Proben wie erhalten. Die auszugsweise Vervielfältigung des Berichts ohne unsere schriftliche Genehmigung ist nicht zulässig. Die Ergebnisse in diesem Prüfbericht werden gemäß der mit Ihnen schriftlich gemäß Auftragsbestätigung getroffenen Vereinbarung in vereinfachter Weise i.S. der DIN EN ISO/IEC 17025:2018, Abs. 7.8.1.3 berichtet.

AGROLAB Labor GmbH, Manfred Kanzler, Tel. 08765/93996-700
serviceteam4.bruckberg@agrolab.de
Kundenbetreuung

Dieser elektronisch übermittelte Ergebnisbericht wurde geprüft und freigegeben. Er entspricht den Anforderungen der EN ISO/IEC 17025:2017 an vereinfachte Ergebnisberichte und ist ohne Unterschrift gültig.

Die in diesem Dokument berichteten Verfahren sind gemäß DIN EN ISO/IEC 17025:2018 akkreditiert. Ausschließlich nicht akkreditierte Verfahren sind mit dem Symbol "*" gekennzeichnet.

Datum 27.01.2022
Kundennr. 27018091

PRÜFBERICHT 3242356 - 239876

Kunden-Probenbezeichnung **MP 11 RKS 9-12 (0,08 - 0,6 m)**

Methodenliste

Feststoff

Berechnung aus Messwerten der Einzelparameter : PAK-Summe (nach EPA) LHKW - Summe Summe BTX PCB-Summe
PCB-Summe (6 Kongenere)

DIN EN ISO 12846 : 2012-08 : Quecksilber (Hg)

DIN EN ISO 17294-2 : 2017-01 : Arsen (As) Blei (Pb) Cadmium (Cd) Chrom (Cr) Kupfer (Cu) Nickel (Ni) Thallium (Tl) Zink (Zn)

DIN EN ISO 17380 : 2013-10 : Cyanide ges.

DIN EN ISO 22155 : 2016-07 : Dichlormethan cis-1,2-Dichlorethen trans-1,2-Dichlorethen Trichlormethan 1,1,1-Trichlorethan Trichlorethen
Tetrachlormethan Tetrachlorethen Benzol Toluol Ethylbenzol m,p-Xylol o-Xylol Cumol Styrol

DIN EN 13657 : 2003-01 : Königswasseraufschluß

DIN EN 14039 : 2005-01 + LAGA KW/04 : 2019-09 : Kohlenwasserstoffe C10-C22 (GC) Kohlenwasserstoffe C10-C40

DIN EN 14346 : 2007-03, Verfahren A : Trockensubstanz

DIN ISO 10390 : 2005-12 : pH-Wert (CaCl₂)

DIN 19747 : 2009-07 : Analyse in der Gesamtfraction

DIN 38414-17 : 2017-01 : EOX

DIN EN 15308 : 2016-12 : PCB (28) PCB (52) PCB (101) PCB (118) PCB (138) PCB (153) PCB (180)

DIN 38414-23 : 2002-02 : Naphthalin Acenaphthylen Acenaphthen Fluoren Phenanthren Anthracen Fluoranthen Pyren Benzo(a)anthracen
Chrysen Benzo(b)fluoranthen Benzo(k)fluoranthen Benzo(a)pyren Dibenz(ah)anthracen Benzo(ghi)perylene
Indeno(1,2,3-cd)pyren

Eluat

DIN EN ISO 12846 : 2012-08 : Quecksilber (Hg)

DIN EN ISO 14402 : 1999-12 : Phenolindex

DIN EN ISO 14403-2 : 2012-10 : Cyanide ges.

DIN EN ISO 17294-2 : 2017-01 : Arsen (As) Blei (Pb) Cadmium (Cd) Chrom (Cr) Kupfer (Cu) Nickel (Ni) Thallium (Tl) Zink (Zn)

DIN EN 27888 : 1993-11 : elektrische Leitfähigkeit

DIN ISO 15923-1 : 2014-07 : Chlorid (Cl) Sulfat (SO₄)

DIN 38404-4 : 1976-12 : Temperatur Eluat

DIN 38404-5 : 2009-07 : pH-Wert

DIN 38414-4 : 1984-10 : Eluaterstellung

Die in diesem Dokument berichteten Verfahren sind gemäß DIN EN ISO/IEC 17025:2018 akkreditiert. Ausschließlich nicht akkreditierte Verfahren sind mit dem Symbol "*" gekennzeichnet.

AGROLAB Labor GmbH

Dr.-Pauling-Str. 3, 84079 Bruckberg, Germany
 Fax: +49 (08765) 93996-28
 www.agrolab.de



AGROLAB Labor GmbH, Dr-Pauling-Str.3, 84079 Bruckberg

GMP GEOTECHNIK GMBH & CO. KG
 Hedanstr. 17
 97084 WÜRZBURG

Datum 27.01.2022
 Kundennr. 27018091

PRÜFBERICHT 3242356 - 239877

Auftrag 3242356 221246 Ortsumgebung Ergänzung Pflaumheim
 Analysennr. 239877 Mineralisch/Anorganisches Material
 Probeneingang 24.01.2022
 Probenahme 11.2021
 Probenehmer Auftraggeber (Hr. Köhler)
 Kunden-Probenbezeichnung MP 12 RKS 9+10 (0,4 - 1,1 m)

Einheit	Ergebnis	LAGA II.	LAGA II.	LAGA II.	LAGA II.	Best.-Gr.
		1.2-2/-3,	'97 1.2-2/-3,	'97 1.2-2/-3,	'97 1.2-2/-3,	
		Z 0	Z 1.1	Z 1.2	'97 Z 2	

Feststoff

Einheit	Ergebnis	Z 0	Z 1.1	Z 1.2	'97 Z 2	Best.-Gr.
Analyse in der Gesamtfraktion						
Trockensubstanz	%	95,0				0,1
pH-Wert (CaCl2)		7,8	5,5-8	5,5-8	5-9	0
Cyanide ges.	mg/kg	<0,3	1	10	30	100
EOX	mg/kg	<1,0	1	3	10	15
Königswasseraufschluß						
Arsen (As)	mg/kg	1,8	20	30	50	150
Blei (Pb)	mg/kg	8	100	200	300	1000
Cadmium (Cd)	mg/kg	<0,2	0,6	1	3	10
Chrom (Cr)	mg/kg	10	50	100	200	600
Kupfer (Cu)	mg/kg	3	40	100	200	600
Nickel (Ni)	mg/kg	4	40	100	200	600
Quecksilber (Hg)	mg/kg	<0,05	0,3	1	3	10
Thallium (Tl)	mg/kg	<0,1	0,5	1	3	10
Zink (Zn)	mg/kg	8	120	300	500	1500
Kohlenwasserstoffe C10-C22 (GC)	mg/kg	<50				50
Kohlenwasserstoffe C10-C40	mg/kg	<50	100	300	500	1000
Naphthalin	mg/kg	<0,05		0,5	1	0,05
Acenaphthylen	mg/kg	<0,05				0,05
Acenaphthen	mg/kg	<0,05				0,05
Fluoren	mg/kg	<0,05				0,05
Phenanthren	mg/kg	<0,05				0,05
Anthracen	mg/kg	<0,05				0,05
Fluoranthren	mg/kg	<0,05				0,05
Pyren	mg/kg	<0,05				0,05
Benzo(a)anthracen	mg/kg	<0,05				0,05
Chrysen	mg/kg	<0,05				0,05
Benzo(b)fluoranthren	mg/kg	<0,05				0,05
Benzo(k)fluoranthren	mg/kg	<0,05				0,05
Benzo(a)pyren	mg/kg	<0,05		0,5	1	0,05
Dibenz(ah)anthracen	mg/kg	<0,05				0,05
Benzo(ghi)perylene	mg/kg	<0,05				0,05
Indeno(1,2,3-cd)pyren	mg/kg	<0,05				0,05
PAK-Summe (nach EPA)	mg/kg	n.b.	1	5	15	20

Die in diesem Dokument berichteten Verfahren sind gemäß DIN EN ISO/IEC 17025:2018 akkreditiert. Ausschließlich nicht akkreditierte Verfahren sind mit dem Symbol "*" gekennzeichnet.

Datum 27.01.2022
 Kundennr. 27018091

PRÜFBERICHT 3242356 - 239877

Kunden-Probenbezeichnung **MP 12 RKS 9+10 (0,4 - 1,1 m)**

LAGA II. LAGA II. LAGA II. LAGA II.
 1.2-2/-3, '97 1.2-2/-3, '97 1.2-2/-3, '97 1.2-2/-3, '97 1.2-2/-3,
 Z 0 Z 1.1 Z 1.2 '97 Z 2

Einheit	Ergebnis	Z 0	Z 1.1	Z 1.2	'97 Z 2	Best.-Gr.
Dichlormethan	mg/kg	<0,05				0,05
cis-1,2-Dichlorethen	mg/kg	<0,05				0,05
trans-1,2-Dichlorethen	mg/kg	<0,05				0,05
Trichlormethan	mg/kg	<0,05				0,05
1,1,1-Trichlorethan	mg/kg	<0,02				0,02
Trichlorethen	mg/kg	<0,05				0,05
Tetrachlormethan	mg/kg	<0,05				0,05
Tetrachlorethen	mg/kg	<0,05				0,05
LHKW - Summe	mg/kg	n.b.	<1	1	3	5
Benzol	mg/kg	<0,05				0,05
Toluol	mg/kg	<0,05				0,05
Ethylbenzol	mg/kg	<0,05				0,05
m,p-Xylol	mg/kg	<0,05				0,05
o-Xylol	mg/kg	<0,05				0,05
Cumol	mg/kg	<0,1				0,1
Styrol	mg/kg	<0,1				0,1
Summe BTX	mg/kg	n.b.	<1	1	3	5
PCB (28)	mg/kg	<0,005				0,005
PCB (52)	mg/kg	<0,005				0,005
PCB (101)	mg/kg	<0,005				0,005
PCB (118)	mg/kg	<0,005				0,005
PCB (138)	mg/kg	<0,005				0,005
PCB (153)	mg/kg	<0,005				0,005
PCB (180)	mg/kg	<0,005				0,005
PCB-Summe	mg/kg	n.b.				
PCB-Summe (6 Kongenere)	mg/kg	n.b.	0,02	0,1	0,5	1

Eluat

Eluaterstellung							
Temperatur Eluat	°C	21,2					0
pH-Wert		9,1	6,5-9	6,5-9	6-12	5,5-12	0
elektrische Leitfähigkeit	µS/cm	43	500	500	1000	1500	10
Chlorid (Cl)	mg/l	<2,0	10	10	20	30	2
Sulfat (SO4)	mg/l	2,9	50	50	100	150	2
Phenolindex	mg/l	<0,01	<0,01	0,01	0,05	0,1	0,01
Cyanide ges.	mg/l	<0,005	<0,01	0,01	0,05	0,1	0,005
Arsen (As)	mg/l	<0,005	0,01	0,01	0,04	0,06	0,005
Blei (Pb)	mg/l	<0,005	0,02	0,04	0,1	0,2	0,005
Cadmium (Cd)	mg/l	<0,0005	0,002	0,002	0,005	0,01	0,0005
Chrom (Cr)	mg/l	<0,005	0,015	0,03	0,075	0,15	0,005
Kupfer (Cu)	mg/l	<0,005	0,05	0,05	0,15	0,3	0,005
Nickel (Ni)	mg/l	<0,005	0,04	0,05	0,15	0,2	0,005
Quecksilber (Hg)	mg/l	<0,0002	0,0002	0,0002	0,001	0,002	0,0002
Thallium (Tl)	mg/l	<0,0005	<0,001	0,001	0,003	0,005	0,0005
Zink (Zn)	mg/l	<0,05	0,1	0,1	0,3	0,6	0,05

Die in diesem Dokument berichteten Verfahren sind gemäß DIN EN ISO/IEC 17025:2018 akkreditiert. Ausschließlich nicht akkreditierte Verfahren sind mit dem Symbol "*" gekennzeichnet.

Datum 27.01.2022
Kundennr. 27018091

PRÜFBERICHT 3242356 - 239877

Kunden-Probenbezeichnung **MP 12 RKS 9+10 (0,4 - 1,1 m)**

Erläuterung: Das Zeichen "<" oder n.b. in der Spalte Ergebnis bedeutet, der betreffende Stoff ist bei nebenstehender Bestimmungsgrenze nicht quantifizierbar.

Die parameterspezifischen analytischen Messunsicherheiten sowie Informationen zum Berechnungsverfahren sind auf Anfrage verfügbar, sofern die berichteten Ergebnisse oberhalb der parameterspezifischen Bestimmungsgrenze liegen. Die Mindestleistungskriterien der angewandten Verfahren beruhen bezüglich der Messunsicherheit in der Regel auf der Richtlinie 2009/90/EG der Europäischen Kommission.

Die Einwaage zur Untersuchung auf leichtflüchtige organische Substanzen erfolgte im Labor aus der angelieferten Originalprobe. Dieses Vorgehen könnte einen Einfluss auf die Messergebnisse haben.

Die Analysenwerte der Feststoffparameter beziehen sich auf die Trockensubstanz, bei den mit ° gekennzeichneten Parametern auf die Originalsubstanz.

Beginn der Prüfungen: 24.01.2022
Ende der Prüfungen: 27.01.2022

Die Ergebnisse beziehen sich ausschließlich auf die geprüften Gegenstände. In Fällen, wo das Prüflabor nicht für die Probenahme verantwortlich war, gelten die berichteten Ergebnisse für die Proben wie erhalten. Die auszugsweise Vervielfältigung des Berichts ohne unsere schriftliche Genehmigung ist nicht zulässig. Die Ergebnisse in diesem Prüfbericht werden gemäß der mit Ihnen schriftlich gemäß Auftragsbestätigung getroffenen Vereinbarung in vereinfachter Weise i.S. der DIN EN ISO/IEC 17025:2018, Abs. 7.8.1.3 berichtet.

AGROLAB Labor GmbH, Manfred Kanzler, Tel. 08765/93996-700
serviceteam4.bruckberg@agrolab.de
Kundenbetreuung

Dieser elektronisch übermittelte Ergebnisbericht wurde geprüft und freigegeben. Er entspricht den Anforderungen der EN ISO/IEC 17025:2017 an vereinfachte Ergebnisberichte und ist ohne Unterschrift gültig.

Die in diesem Dokument berichteten Verfahren sind gemäß DIN EN ISO/IEC 17025:2018 akkreditiert. Ausschließlich nicht akkreditierte Verfahren sind mit dem Symbol "*" gekennzeichnet.

Datum 27.01.2022
Kundennr. 27018091

PRÜFBERICHT 3242356 - 239877

Kunden-Probenbezeichnung **MP 12 RKS 9+10 (0,4 - 1,1 m)**

Methodenliste

Feststoff

Berechnung aus Messwerten der Einzelparameter : PAK-Summe (nach EPA) LHKW - Summe Summe BTX PCB-Summe
PCB-Summe (6 Kongenere)

DIN EN ISO 12846 : 2012-08 : Quecksilber (Hg)

DIN EN ISO 17294-2 : 2017-01 : Arsen (As) Blei (Pb) Cadmium (Cd) Chrom (Cr) Kupfer (Cu) Nickel (Ni) Thallium (Tl) Zink (Zn)

DIN EN ISO 17380 : 2013-10 : Cyanide ges.

DIN EN ISO 22155 : 2016-07 : Dichlormethan cis-1,2-Dichlorethen trans-1,2-Dichlorethen Trichlormethan 1,1,1-Trichlorethan Trichlorethen
Tetrachlormethan Tetrachlorethen Benzol Toluol Ethylbenzol m,p-Xylol o-Xylol Cumol Styrol

DIN EN 13657 : 2003-01 : Königswasseraufschluß

DIN EN 14039 : 2005-01 + LAGA KW/04 : 2019-09 : Kohlenwasserstoffe C10-C22 (GC) Kohlenwasserstoffe C10-C40

DIN EN 14346 : 2007-03, Verfahren A : Trockensubstanz

DIN ISO 10390 : 2005-12 : pH-Wert (CaCl₂)

DIN 19747 : 2009-07 : Analyse in der Gesamtfraction

DIN 38414-17 : 2017-01 : EOX

DIN EN 15308 : 2016-12 : PCB (28) PCB (52) PCB (101) PCB (118) PCB (138) PCB (153) PCB (180)

DIN 38414-23 : 2002-02 : Naphthalin Acenaphthylen Acenaphthen Fluoren Phenanthren Anthracen Fluoranthen Pyren Benzo(a)anthracen
Chrysen Benzo(b)fluoranthen Benzo(k)fluoranthen Benzo(a)pyren Dibenz(ah)anthracen Benzo(ghi)perylene
Indeno(1,2,3-cd)pyren

Eluat

DIN EN ISO 12846 : 2012-08 : Quecksilber (Hg)

DIN EN ISO 14402 : 1999-12 : Phenolindex

DIN EN ISO 14403-2 : 2012-10 : Cyanide ges.

DIN EN ISO 17294-2 : 2017-01 : Arsen (As) Blei (Pb) Cadmium (Cd) Chrom (Cr) Kupfer (Cu) Nickel (Ni) Thallium (Tl) Zink (Zn)

DIN EN 27888 : 1993-11 : elektrische Leitfähigkeit

DIN ISO 15923-1 : 2014-07 : Chlorid (Cl) Sulfat (SO₄)

DIN 38404-4 : 1976-12 : Temperatur Eluat

DIN 38404-5 : 2009-07 : pH-Wert

DIN 38414-4 : 1984-10 : Eluaterstellung

Die in diesem Dokument berichteten Verfahren sind gemäß DIN EN ISO/IEC 17025:2018 akkreditiert. Ausschließlich nicht akkreditierte Verfahren sind mit dem Symbol "*" gekennzeichnet.

AGROLAB Labor GmbH, Dr-Pauling-Str.3, 84079 Bruckberg

GMP GEOTECHNIK GMBH & CO. KG
 Hedanstr. 17
 97084 WÜRZBURG

Datum 27.01.2022
 Kundennr. 27018091

PRÜFBERICHT 3242356 - 239878

Auftrag **3242356 221246 Ortsumgebung Ergänzung Pflaumheim**
 Analysennr. **239878 Mineralisch/Anorganisches Material**
 Probeneingang **24.01.2022**
 Probenahme **11.2021**
 Probenehmer **Auftraggeber (Hr. Köhler)**
 Kunden-Probenbezeichnung **MP 14 RKS 13+14 (0,11 - 0,2 m)**

		LAGA II.	LAGA II.	LAGA II.	LAGA II.	
		1.2-2/-3,	'97 1.2-2/-3,	'97 1.2-2/-3,	'97 1.2-2/-3,	
Einheit	Ergebnis	Z 0	Z 1.1	Z 1.2	'97 Z 2	Best.-Gr.

Feststoff

Einheit	Ergebnis	Z 0	Z 1.1	Z 1.2	'97 Z 2	Best.-Gr.		
Analyse in der Gesamtfraction								
Trockensubstanz	%	°	97,9			0,1		
pH-Wert (CaCl2)			8,2	5,5-8	5,5-8	5-9	0	
Cyanide ges.	mg/kg		<0,3	1	10	30	100	0,3
EOX	mg/kg		<1,0	1	3	10	15	1
Königswasseraufschluß								
Arsen (As)	mg/kg		2,1	20	30	50	150	0,8
Blei (Pb)	mg/kg		3	100	200	300	1000	2
Cadmium (Cd)	mg/kg		<0,2	0,6	1	3	10	0,2
Chrom (Cr)	mg/kg		21	50	100	200	600	1
Kupfer (Cu)	mg/kg		27	40	100	200	600	1
Nickel (Ni)	mg/kg		13	40	100	200	600	1
Quecksilber (Hg)	mg/kg		<0,05	0,3	1	3	10	0,05
Thallium (Tl)	mg/kg		<0,1	0,5	1	3	10	0,1
Zink (Zn)	mg/kg		45	120	300	500	1500	2
Kohlenwasserstoffe C10-C22 (GC)	mg/kg		850					50
Kohlenwasserstoffe C10-C40	mg/kg		2200	100	300	500	1000	50
Naphthalin	mg/kg		<6,6^{m)}		0,5	1		6,6
Acenaphthylen	mg/kg		<5,0^{hb)}					5
Acenaphthen	mg/kg		<5,0^{hb)}					5
Fluoren	mg/kg		<13^{m)}					12,85
Phenanthren	mg/kg		110^{va)}					5
Anthracen	mg/kg		31^{va)}					5
Fluoranthren	mg/kg		150^{va)}					5
Pyren	mg/kg		92^{va)}					5
Benzo(a)anthracen	mg/kg		48^{va)}					5
Chrysen	mg/kg		42^{va)}					5
Benzo(b)fluoranthren	mg/kg		35^{va)}					5
Benzo(k)fluoranthren	mg/kg		15^{va)}					5
Benzo(a)pyren	mg/kg		35^{va)}		0,5	1		5
Dibenz(ah)anthracen	mg/kg		<5,0^{hb)}					5
Benzo(ghi)perylene	mg/kg		16^{va)}					5
Indeno(1,2,3-cd)pyren	mg/kg		15^{va)}					5
PAK-Summe (nach EPA)	mg/kg		589^{x)}	1	5	15	20	

Die in diesem Dokument berichteten Verfahren sind gemäß DIN EN ISO/IEC 17025:2018 akkreditiert. Ausschließlich nicht akkreditierte Verfahren sind mit dem Symbol " *) " gekennzeichnet.

Datum 27.01.2022
 Kundennr. 27018091

PRÜFBERICHT 3242356 - 239878

Kunden-Probenbezeichnung **MP 14 RKS 13+14 (0,11 - 0,2 m)**

LAGA II. LAGA II. LAGA II. LAGA II.
 1.2-2/-3, '97 1.2-2/-3, '97 1.2-2/-3, '97 1.2-2/-3, '97

Einheit	Ergebnis	Z 0	Z 1.1	Z 1.2	'97 Z 2	Best.-Gr.
Dichlormethan	mg/kg	<0,05				0,05
cis-1,2-Dichlorethen	mg/kg	<0,05				0,05
trans-1,2-Dichlorethen	mg/kg	<0,05				0,05
Trichlormethan	mg/kg	<0,05				0,05
1,1,1-Trichlorethan	mg/kg	<0,02				0,02
Trichlorethen	mg/kg	<0,05				0,05
Tetrachlormethan	mg/kg	<0,05				0,05
Tetrachlorethen	mg/kg	<0,05				0,05
LHKW - Summe	mg/kg	n.b.	<1	1	3	5
Benzol	mg/kg	<0,05				0,05
Toluol	mg/kg	<0,05				0,05
Ethylbenzol	mg/kg	<0,05				0,05
m,p-Xylol	mg/kg	<0,05				0,05
o-Xylol	mg/kg	<0,05				0,05
Cumol	mg/kg	<0,1				0,1
Styrol	mg/kg	<0,1				0,1
Summe BTX	mg/kg	n.b.	<1	1	3	5
PCB (28)	mg/kg	<0,005				0,005
PCB (52)	mg/kg	<0,005				0,005
PCB (101)	mg/kg	<0,005				0,005
PCB (118)	mg/kg	<0,005				0,005
PCB (138)	mg/kg	<0,005				0,005
PCB (153)	mg/kg	<0,005				0,005
PCB (180)	mg/kg	<0,005				0,005
PCB-Summe	mg/kg	n.b.				
PCB-Summe (6 Kongenere)	mg/kg	n.b.	0,02	0,1	0,5	1

Eluat

Eluaterstellung							
Temperatur Eluat	°C	20,6				0	
pH-Wert		8,9	6,5-9	6,5-9	6-12	5,5-12	0
elektrische Leitfähigkeit	µS/cm	25	500	500	1000	1500	10
Chlorid (Cl)	mg/l	<2,0	10	10	20	30	2
Sulfat (SO4)	mg/l	34	50	50	100	150	2
Phenolindex	mg/l	<0,01	<0,01	0,01	0,05	0,1	0,01
Cyanide ges.	mg/l	<0,005	<0,01	0,01	0,05	0,1	0,005
Arsen (As)	mg/l	<0,005	0,01	0,01	0,04	0,06	0,005
Blei (Pb)	mg/l	<0,005	0,02	0,04	0,1	0,2	0,005
Cadmium (Cd)	mg/l	<0,0005	0,002	0,002	0,005	0,01	0,0005
Chrom (Cr)	mg/l	<0,005	0,015	0,03	0,075	0,15	0,005
Kupfer (Cu)	mg/l	<0,005	0,05	0,05	0,15	0,3	0,005
Nickel (Ni)	mg/l	<0,005	0,04	0,05	0,15	0,2	0,005
Quecksilber (Hg)	mg/l	<0,0002	0,0002	0,0002	0,001	0,002	0,0002
Thallium (Tl)	mg/l	<0,0005	<0,001	0,001	0,003	0,005	0,0005
Zink (Zn)	mg/l	<0,05	0,1	0,1	0,3	0,6	0,05

Die in diesem Dokument berichteten Verfahren sind gemäß DIN EN ISO/IEC 17025:2018 akkreditiert. Ausschließlich nicht akkreditierte Verfahren sind mit dem Symbol "*" gekennzeichnet.

Datum 27.01.2022
Kundennr. 27018091

PRÜFBERICHT 3242356 - 239878

Kunden-Probenbezeichnung **MP 14 RKS 13+14 (0,11 - 0,2 m)**

x) Einzelwerte, die die Nachweis- oder Bestimmungsgrenze unterschreiten, wurden nicht berücksichtigt.

m) Die Nachweis-, bzw. Bestimmungsgrenze musste erhöht werden, da Matrixeffekte bzw. Substanzüberlagerungen eine Quantifizierung erschweren.

hb) Die Nachweis-/Bestimmungsgrenze musste erhöht werden, da eine hohe Belastung einzelner Analyten eine Vermessung in der für die angegebenen Grenzen notwendigen unverdünnten Analyse nicht erlaubte.

va) Die Nachweis- bzw. Bestimmungsgrenze musste erhöht werden, da die vorliegende Konzentration erforderte, die Probe in den gerätespezifischen Arbeitsbereich zu verdünnen.

Erläuterung: Das Zeichen "<" oder n.b. in der Spalte Ergebnis bedeutet, der betreffende Stoff ist bei nebenstehender Bestimmungsgrenze nicht quantifizierbar.

Die parameterspezifischen analytischen Messunsicherheiten sowie Informationen zum Berechnungsverfahren sind auf Anfrage verfügbar, sofern die berichteten Ergebnisse oberhalb der parameterspezifischen Bestimmungsgrenze liegen. Die Mindestleistungskriterien der angewandten Verfahren beruhen bezüglich der Messunsicherheit in der Regel auf der Richtlinie 2009/90/EG der Europäischen Kommission.

Die Einwaage zur Untersuchung auf leichtflüchtige organische Substanzen erfolgte im Labor aus der angelieferten Originalprobe. Dieses Vorgehen könnte einen Einfluss auf die Messergebnisse haben.

Die Analysenwerte der Feststoffparameter beziehen sich auf die Trockensubstanz, bei den mit ° gekennzeichneten Parametern auf die Originalsubstanz.

Beginn der Prüfungen: 24.01.2022

Ende der Prüfungen: 27.01.2022

Die Ergebnisse beziehen sich ausschließlich auf die geprüften Gegenstände. In Fällen, wo das Prüflabor nicht für die Probenahme verantwortlich war, gelten die berichteten Ergebnisse für die Proben wie erhalten. Die auszugsweise Vervielfältigung des Berichts ohne unsere schriftliche Genehmigung ist nicht zulässig. Die Ergebnisse in diesem Prüfbericht werden gemäß der mit Ihnen schriftlich gemäß Auftragsbestätigung getroffenen Vereinbarung in vereinfachter Weise i.S. der DIN EN ISO/IEC 17025:2018, Abs. 7.8.1.3 berichtet.

AGROLAB Labor GmbH, Manfred Kanzler, Tel. 08765/93996-700

serviceteam4.bruckberg@agrolab.de

Kundenbetreuung

Dieser elektronisch übermittelte Ergebnisbericht wurde geprüft und freigegeben. Er entspricht den Anforderungen der EN ISO/IEC 17025:2017 an vereinfachte Ergebnisberichte und ist ohne Unterschrift gültig.

Die in diesem Dokument berichteten Verfahren sind gemäß DIN EN ISO/IEC 17025:2018 akkreditiert. Ausschließlich nicht akkreditierte Verfahren sind mit dem Symbol "*" gekennzeichnet.

Datum 27.01.2022
Kundennr. 27018091

PRÜFBERICHT 3242356 - 239878

Kunden-Probenbezeichnung **MP 14 RKS 13+14 (0,11 - 0,2 m)**

Methodenliste

Feststoff

Berechnung aus Messwerten der Einzelparameter : PAK-Summe (nach EPA) LHKW - Summe Summe BTX PCB-Summe
PCB-Summe (6 Kongenere)

DIN EN ISO 12846 : 2012-08 : Quecksilber (Hg)

DIN EN ISO 17294-2 : 2017-01 : Arsen (As) Blei (Pb) Cadmium (Cd) Chrom (Cr) Kupfer (Cu) Nickel (Ni) Thallium (Tl) Zink (Zn)

DIN EN ISO 17380 : 2013-10 : Cyanide ges.

DIN EN ISO 22155 : 2016-07 : Dichlormethan cis-1,2-Dichlorethen trans-1,2-Dichlorethen Trichlormethan 1,1,1-Trichlorethan Trichlorethen
Tetrachlormethan Tetrachlorethen Benzol Toluol Ethylbenzol m,p-Xylol o-Xylol Cumol Styrol

DIN EN 13657 : 2003-01 : Königswasseraufschluß

DIN EN 14039 : 2005-01 + LAGA KW/04 : 2019-09 : Kohlenwasserstoffe C10-C22 (GC) Kohlenwasserstoffe C10-C40

DIN EN 14346 : 2007-03, Verfahren A : Trockensubstanz

DIN ISO 10390 : 2005-12 : pH-Wert (CaCl₂)

DIN 19747 : 2009-07 : Analyse in der Gesamtfraction

DIN 38414-17 : 2017-01 : EOX

DIN EN 15308 : 2016-12 : PCB (28) PCB (52) PCB (101) PCB (118) PCB (138) PCB (153) PCB (180)

DIN 38414-23 : 2002-02 : Naphthalin Acenaphthylen Acenaphthen Fluoren Phenanthren Anthracen Fluoranthen Pyren Benzo(a)anthracen
Chrysen Benzo(b)fluoranthen Benzo(k)fluoranthen Benzo(a)pyren Dibenz(ah)anthracen Benzo(ghi)perylene
Indeno(1,2,3-cd)pyren

Eluat

DIN EN ISO 12846 : 2012-08 : Quecksilber (Hg)

DIN EN ISO 14402 : 1999-12 : Phenolindex

DIN EN ISO 14403-2 : 2012-10 : Cyanide ges.

DIN EN ISO 17294-2 : 2017-01 : Arsen (As) Blei (Pb) Cadmium (Cd) Chrom (Cr) Kupfer (Cu) Nickel (Ni) Thallium (Tl) Zink (Zn)

DIN EN 27888 : 1993-11 : elektrische Leitfähigkeit

DIN ISO 15923-1 : 2014-07 : Chlorid (Cl) Sulfat (SO₄)

DIN 38404-4 : 1976-12 : Temperatur Eluat

DIN 38404-5 : 2009-07 : pH-Wert

DIN 38414-4 : 1984-10 : Eluaterstellung

Die in diesem Dokument berichteten Verfahren sind gemäß DIN EN ISO/IEC 17025:2018 akkreditiert. Ausschließlich nicht akkreditierte Verfahren sind mit dem Symbol "*" gekennzeichnet.

AGROLAB Labor GmbH

Dr.-Pauling-Str. 3, 84079 Bruckberg, Germany
 Fax: +49 (08765) 93996-28
 www.agrolab.de



AGROLAB Labor GmbH, Dr-Pauling-Str.3, 84079 Bruckberg

GMP GEOTECHNIK GMBH & CO. KG
 Hedanstr. 17
 97084 WÜRZBURG

Datum 27.01.2022
 Kundennr. 27018091

PRÜFBERICHT 3242356 - 239879

Auftrag 3242356 221246 Ortsumgehung Ergänzung Pflaumheim
 Analysenr. 239879 Mineralisch/Anorganisches Material
 Probeneingang 24.01.2022
 Probenahme 11.2021
 Probenehmer Auftraggeber (Hr. Köhler)
 Kunden-Probenbezeichnung MP 15 RKS 13+14 (0,15 - 0,45 m)

Einheit Ergebnis LAGA II. Z 0 LAGA II. Z 1.1 LAGA II. Z 1.2 LAGA II. '97 Z 2 Best.-Gr.

Feststoff

Einheit	Ergebnis	LAGA II. Z 0	LAGA II. Z 1.1	LAGA II. Z 1.2	LAGA II. '97 Z 2	Best.-Gr.		
Analyse in der Gesamtfraction								
Trockensubstanz	%	°	94,2			0,1		
pH-Wert (CaCl2)			7,3	5,5-8	5,5-8	5-9	0	
Cyanide ges.	mg/kg		<0,3	1	10	30	100	0,3
EOX	mg/kg		<1,0	1	3	10	15	1
Königswasseraufschluß								
Arsen (As)	mg/kg		3,4	20	30	50	150	0,8
Blei (Pb)	mg/kg		3	100	200	300	1000	2
Cadmium (Cd)	mg/kg		<0,2	0,6	1	3	10	0,2
Chrom (Cr)	mg/kg		16	50	100	200	600	1
Kupfer (Cu)	mg/kg		8	40	100	200	600	1
Nickel (Ni)	mg/kg		17	40	100	200	600	1
Quecksilber (Hg)	mg/kg		<0,05	0,3	1	3	10	0,05
Thallium (Tl)	mg/kg		<0,1	0,5	1	3	10	0,1
Zink (Zn)	mg/kg		25	120	300	500	1500	2
Kohlenwasserstoffe C10-C22 (GC)	mg/kg		<50					50
Kohlenwasserstoffe C10-C40	mg/kg		190	100	300	500	1000	50
Naphthalin	mg/kg		<0,50 ^{hb)}		0,5	1		0,5
Acenaphthylen	mg/kg		<0,5 ^{hb)}					0,5
Acenaphthen	mg/kg		<0,50 ^{hb)}					0,5
Fluoren	mg/kg		<0,50 ^{hb)}					0,5
Phenanthren	mg/kg		1,4 ^{va)}					0,5
Anthracen	mg/kg		0,72 ^{va)}					0,5
Fluoranthren	mg/kg		8,9 ^{va)}					0,5
Pyren	mg/kg		7,2 ^{va)}					0,5
Benzo(a)anthracen	mg/kg		4,0 ^{va)}					0,5
Chrysen	mg/kg		3,9 ^{va)}					0,5
Benzo(b)fluoranthren	mg/kg		4,6 ^{va)}					0,5
Benzo(k)fluoranthren	mg/kg		1,5 ^{va)}					0,5
Benzo(a)pyren	mg/kg		3,5 ^{va)}		0,5	1		0,5
Dibenz(ah)anthracen	mg/kg		<0,50 ^{hb)}					0,5
Benzo(ghi)perylene	mg/kg		2,5 ^{va)}					0,5
Indeno(1,2,3-cd)pyren	mg/kg		2,5 ^{va)}					0,5
PAK-Summe (nach EPA)	mg/kg		40,7^{x)}	1	5	15	20	

Die in diesem Dokument berichteten Verfahren sind gemäß DIN EN ISO/IEC 17025:2018 akkreditiert. Ausschließlich nicht akkreditierte Verfahren sind mit dem Symbol " *) " gekennzeichnet.

Datum 27.01.2022
 Kundennr. 27018091

PRÜFBERICHT 3242356 - 239879

Kunden-Probenbezeichnung **MP 15 RKS 13+14 (0,15 - 0,45 m)**

LAGA II. LAGA II. LAGA II. LAGA II.
 1.2-2/-3, '97 1.2-2/-3, '97 1.2-2/-3, '97 1.2-2/-3, '97

Einheit	Ergebnis	Z 0	Z 1.1	Z 1.2	'97 Z 2	Best.-Gr.
Dichlormethan	mg/kg	<0,05				0,05
cis-1,2-Dichlorethen	mg/kg	<0,05				0,05
trans-1,2-Dichlorethen	mg/kg	<0,05				0,05
Trichlormethan	mg/kg	<0,05				0,05
1,1,1-Trichlorethan	mg/kg	<0,02				0,02
Trichlorethen	mg/kg	<0,05				0,05
Tetrachlormethan	mg/kg	<0,05				0,05
Tetrachlorethen	mg/kg	<0,05				0,05
LHKW - Summe	mg/kg	n.b.	<1	1	3	5
Benzol	mg/kg	<0,05				0,05
Toluol	mg/kg	<0,05				0,05
Ethylbenzol	mg/kg	<0,05				0,05
m,p-Xylol	mg/kg	<0,05				0,05
o-Xylol	mg/kg	<0,05				0,05
Cumol	mg/kg	<0,1				0,1
Styrol	mg/kg	<0,1				0,1
Summe BTX	mg/kg	n.b.	<1	1	3	5
PCB (28)	mg/kg	<0,005				0,005
PCB (52)	mg/kg	<0,005				0,005
PCB (101)	mg/kg	<0,005				0,005
PCB (118)	mg/kg	<0,005				0,005
PCB (138)	mg/kg	<0,005				0,005
PCB (153)	mg/kg	<0,005				0,005
PCB (180)	mg/kg	<0,005				0,005
PCB-Summe	mg/kg	n.b.				
PCB-Summe (6 Kongenere)	mg/kg	n.b.	0,02	0,1	0,5	1

Eluat

Eluaterstellung							
Temperatur Eluat	°C	21,0					0
pH-Wert		9,3	6,5-9	6,5-9	6-12	5,5-12	0
elektrische Leitfähigkeit	µS/cm	44	500	500	1000	1500	10
Chlorid (Cl)	mg/l	<2,0	10	10	20	30	2
Sulfat (SO4)	mg/l	3,7	50	50	100	150	2
Phenolindex	mg/l	<0,01	<0,01	0,01	0,05	0,1	0,01
Cyanide ges.	mg/l	<0,005	<0,01	0,01	0,05	0,1	0,005
Arsen (As)	mg/l	<0,005	0,01	0,01	0,04	0,06	0,005
Blei (Pb)	mg/l	<0,005	0,02	0,04	0,1	0,2	0,005
Cadmium (Cd)	mg/l	<0,0005	0,002	0,002	0,005	0,01	0,0005
Chrom (Cr)	mg/l	<0,005	0,015	0,03	0,075	0,15	0,005
Kupfer (Cu)	mg/l	<0,005	0,05	0,05	0,15	0,3	0,005
Nickel (Ni)	mg/l	<0,005	0,04	0,05	0,15	0,2	0,005
Quecksilber (Hg)	mg/l	<0,0002	0,0002	0,0002	0,001	0,002	0,0002
Thallium (Tl)	mg/l	<0,0005	<0,001	0,001	0,003	0,005	0,0005
Zink (Zn)	mg/l	<0,05	0,1	0,1	0,3	0,6	0,05

Die in diesem Dokument berichteten Verfahren sind gemäß DIN EN ISO/IEC 17025:2018 akkreditiert. Ausschließlich nicht akkreditierte Verfahren sind mit dem Symbol "*" gekennzeichnet.

Datum 27.01.2022
Kundennr. 27018091

PRÜFBERICHT 3242356 - 239879

Kunden-Probenbezeichnung **MP 15 RKS 13+14 (0,15 - 0,45 m)**

x) Einzelwerte, die die Nachweis- oder Bestimmungsgrenze unterschreiten, wurden nicht berücksichtigt.
hb) Die Nachweis-/Bestimmungsgrenze musste erhöht werden, da eine hohe Belastung einzelner Analyten eine Vermessung in der für die angegebenen Grenzen notwendigen unverdünnten Analyse nicht erlaubte.
va) Die Nachweis- bzw. Bestimmungsgrenze musste erhöht werden, da die vorliegende Konzentration erforderte, die Probe in den gerätespezifischen Arbeitsbereich zu verdünnen.

Erläuterung: Das Zeichen "<" oder n.b. in der Spalte Ergebnis bedeutet, der betreffende Stoff ist bei nebenstehender Bestimmungsgrenze nicht quantifizierbar.

Die parameterspezifischen analytischen Messunsicherheiten sowie Informationen zum Berechnungsverfahren sind auf Anfrage verfügbar, sofern die berichteten Ergebnisse oberhalb der parameterspezifischen Bestimmungsgrenze liegen. Die Mindestleistungskriterien der angewandten Verfahren beruhen bezüglich der Messunsicherheit in der Regel auf der Richtlinie 2009/90/EG der Europäischen Kommission.

Die Einwaage zur Untersuchung auf leichtflüchtige organische Substanzen erfolgte im Labor aus der angelieferten Originalprobe. Dieses Vorgehen könnte einen Einfluss auf die Messergebnisse haben.

Die Analysenwerte der Feststoffparameter beziehen sich auf die Trockensubstanz, bei den mit ° gekennzeichneten Parametern auf die Originalsubstanz.

Beginn der Prüfungen: 24.01.2022
Ende der Prüfungen: 27.01.2022

Die Ergebnisse beziehen sich ausschließlich auf die geprüften Gegenstände. In Fällen, wo das Prüflabor nicht für die Probenahme verantwortlich war, gelten die berichteten Ergebnisse für die Proben wie erhalten. Die auszugsweise Vervielfältigung des Berichts ohne unsere schriftliche Genehmigung ist nicht zulässig. Die Ergebnisse in diesem Prüfbericht werden gemäß der mit Ihnen schriftlich gemäß Auftragsbestätigung getroffenen Vereinbarung in vereinfachter Weise i.S. der DIN EN ISO/IEC 17025:2018, Abs. 7.8.1.3 berichtet.

AGROLAB Labor GmbH, Manfred Kanzler, Tel. 08765/93996-700
serviceteam4.bruckberg@agrolab.de
Kundenbetreuung

Dieser elektronisch übermittelte Ergebnisbericht wurde geprüft und freigegeben. Er entspricht den Anforderungen der EN ISO/IEC 17025:2017 an vereinfachte Ergebnisberichte und ist ohne Unterschrift gültig.

Die in diesem Dokument berichteten Verfahren sind gemäß DIN EN ISO/IEC 17025:2018 akkreditiert. Ausschließlich nicht akkreditierte Verfahren sind mit dem Symbol "*" gekennzeichnet.

Datum 27.01.2022
Kundennr. 27018091

PRÜFBERICHT 3242356 - 239879

Kunden-Probenbezeichnung **MP 15 RKS 13+14 (0,15 - 0,45 m)**

Methodenliste

Feststoff

Berechnung aus Messwerten der Einzelparameter : PAK-Summe (nach EPA) LHKW - Summe Summe BTX PCB-Summe
PCB-Summe (6 Kongenere)

DIN EN ISO 12846 : 2012-08 : Quecksilber (Hg)

DIN EN ISO 17294-2 : 2017-01 : Arsen (As) Blei (Pb) Cadmium (Cd) Chrom (Cr) Kupfer (Cu) Nickel (Ni) Thallium (Tl) Zink (Zn)

DIN EN ISO 17380 : 2013-10 : Cyanide ges.

DIN EN ISO 22155 : 2016-07 : Dichlormethan cis-1,2-Dichlorethen trans-1,2-Dichlorethen Trichlormethan 1,1,1-Trichlorethan Trichlorethen
Tetrachlormethan Tetrachlorethen Benzol Toluol Ethylbenzol m,p-Xylol o-Xylol Cumol Styrol

DIN EN 13657 : 2003-01 : Königswasseraufschluß

DIN EN 14039 : 2005-01 + LAGA KW/04 : 2019-09 : Kohlenwasserstoffe C10-C22 (GC) Kohlenwasserstoffe C10-C40

DIN EN 14346 : 2007-03, Verfahren A : Trockensubstanz

DIN ISO 10390 : 2005-12 : pH-Wert (CaCl₂)

DIN 19747 : 2009-07 : Analyse in der Gesamtfraction

DIN 38414-17 : 2017-01 : EOX

DIN EN 15308 : 2016-12 : PCB (28) PCB (52) PCB (101) PCB (118) PCB (138) PCB (153) PCB (180)

DIN 38414-23 : 2002-02 : Naphthalin Acenaphthylen Acenaphthen Fluoren Phenanthren Anthracen Fluoranthen Pyren Benzo(a)anthracen
Chrysen Benzo(b)fluoranthen Benzo(k)fluoranthen Benzo(a)pyren Dibenz(ah)anthracen Benzo(ghi)perylene
Indeno(1,2,3-cd)pyren

Eluat

DIN EN ISO 12846 : 2012-08 : Quecksilber (Hg)

DIN EN ISO 14402 : 1999-12 : Phenolindex

DIN EN ISO 14403-2 : 2012-10 : Cyanide ges.

DIN EN ISO 17294-2 : 2017-01 : Arsen (As) Blei (Pb) Cadmium (Cd) Chrom (Cr) Kupfer (Cu) Nickel (Ni) Thallium (Tl) Zink (Zn)

DIN EN 27888 : 1993-11 : elektrische Leitfähigkeit

DIN ISO 15923-1 : 2014-07 : Chlorid (Cl) Sulfat (SO₄)

DIN 38404-4 : 1976-12 : Temperatur Eluat

DIN 38404-5 : 2009-07 : pH-Wert

DIN 38414-4 : 1984-10 : Eluaterstellung

Die in diesem Dokument berichteten Verfahren sind gemäß DIN EN ISO/IEC 17025:2018 akkreditiert. Ausschließlich nicht akkreditierte Verfahren sind mit dem Symbol "*" gekennzeichnet.

AGROLAB Labor GmbH

Dr.-Pauling-Str. 3, 84079 Bruckberg, Germany
 Fax: +49 (08765) 93996-28
 www.agrolab.de



AGROLAB Labor GmbH, Dr-Pauling-Str.3, 84079 Bruckberg

GMP GEOTECHNIK GMBH & CO. KG
 Hedanstr. 17
 97084 WÜRZBURG

Datum 27.01.2022
 Kundennr. 27018091

PRÜFBERICHT 3242356 - 239880

Auftrag **3242356 221246 Ortsumgebung Ergänzung Pflaumheim**
 Analysenr. **239880 Mineralisch/Anorganisches Material**
 Probeneingang **24.01.2022**
 Probenahme **11.2021**
 Probenehmer **Auftraggeber (Hr. Köhler)**
 Kunden-Probenbezeichnung **MP 17 RKS 15-18 (0,1 - 0,4 m)**

Einheit	Ergebnis	LAGA II.	LAGA II.	LAGA II.	LAGA II.	Best.-Gr.
		1.2-2/-3,	'97 1.2-2/-3,	'97 1.2-2/-3,	'97 1.2-2/-3,	
		Z 0	Z 1.1	Z 1.2	'97 Z 2	

Feststoff

Einheit	Ergebnis	LAGA II. 1.2-2/-3,	LAGA II. '97 1.2-2/-3,	LAGA II. '97 1.2-2/-3,	LAGA II. '97 1.2-2/-3,	Best.-Gr.
		Z 0	Z 1.1	Z 1.2	'97 Z 2	
Analyse in der Gesamtfraktion						
Trockensubstanz	%	90,9				0,1
pH-Wert (CaCl2)		7,9	5,5-8	5,5-8	5-9	0
Cyanide ges.	mg/kg	<0,3	1	10	30	100
EOX	mg/kg	<1,0	1	3	10	15
Königswasseraufschluß						
Arsen (As)	mg/kg	3,5	20	30	50	150
Blei (Pb)	mg/kg	10	100	200	300	1000
Cadmium (Cd)	mg/kg	<0,2	0,6	1	3	10
Chrom (Cr)	mg/kg	24	50	100	200	600
Kupfer (Cu)	mg/kg	10	40	100	200	600
Nickel (Ni)	mg/kg	12	40	100	200	600
Quecksilber (Hg)	mg/kg	<0,05	0,3	1	3	10
Thallium (Tl)	mg/kg	0,2	0,5	1	3	10
Zink (Zn)	mg/kg	39	120	300	500	1500
Kohlenwasserstoffe C10-C22 (GC)	mg/kg	<50				50
Kohlenwasserstoffe C10-C40	mg/kg	<50	100	300	500	1000
Naphthalin	mg/kg	<0,05		0,5	1	
Acenaphthylen	mg/kg	<0,05				
Acenaphthen	mg/kg	<0,05				
Fluoren	mg/kg	<0,05				
Phenanthren	mg/kg	<0,05				
Anthracen	mg/kg	<0,05				
Fluoranthren	mg/kg	0,06				
Pyren	mg/kg	<0,05				
Benzo(a)anthracen	mg/kg	<0,05				
Chrysen	mg/kg	<0,05				
Benzo(b)fluoranthren	mg/kg	<0,05				
Benzo(k)fluoranthren	mg/kg	<0,05				
Benzo(a)pyren	mg/kg	<0,05		0,5	1	
Dibenz(ah)anthracen	mg/kg	<0,05				
Benzo(ghi)perylene	mg/kg	<0,05				
Indeno(1,2,3-cd)pyren	mg/kg	<0,05				
PAK-Summe (nach EPA)	mg/kg	0,06^{x)}	1	5	15	20

Die in diesem Dokument berichteten Verfahren sind gemäß DIN EN ISO/IEC 17025:2018 akkreditiert. Ausschließlich nicht akkreditierte Verfahren sind mit dem Symbol " *) " gekennzeichnet.

Datum 27.01.2022
 Kundennr. 27018091

PRÜFBERICHT 3242356 - 239880

Kunden-Probenbezeichnung **MP 17 RKS 15-18 (0,1 - 0,4 m)**

LAGA II. LAGA II. LAGA II. LAGA II.
 1.2-2/-3, '97 1.2-2/-3, '97 1.2-2/-3, '97 1.2-2/-3, '97

Einheit	Ergebnis	Z 0	Z 1.1	Z 1.2	'97 Z 2	Best.-Gr.
Dichlormethan	mg/kg	<0,05				0,05
cis-1,2-Dichlorethen	mg/kg	<0,05				0,05
trans-1,2-Dichlorethen	mg/kg	<0,05				0,05
Trichlormethan	mg/kg	<0,05				0,05
1,1,1-Trichlorethan	mg/kg	<0,02				0,02
Trichlorethen	mg/kg	<0,05				0,05
Tetrachlormethan	mg/kg	<0,05				0,05
Tetrachlorethen	mg/kg	<0,05				0,05
LHKW - Summe	mg/kg	n.b.	<1	1	3	5
Benzol	mg/kg	<0,05				0,05
Toluol	mg/kg	<0,05				0,05
Ethylbenzol	mg/kg	<0,05				0,05
m,p-Xylol	mg/kg	<0,05				0,05
o-Xylol	mg/kg	<0,05				0,05
Cumol	mg/kg	<0,1				0,1
Styrol	mg/kg	<0,1				0,1
Summe BTX	mg/kg	n.b.	<1	1	3	5
PCB (28)	mg/kg	<0,005				0,005
PCB (52)	mg/kg	<0,005				0,005
PCB (101)	mg/kg	<0,005				0,005
PCB (118)	mg/kg	<0,005				0,005
PCB (138)	mg/kg	<0,005				0,005
PCB (153)	mg/kg	<0,005				0,005
PCB (180)	mg/kg	<0,005				0,005
PCB-Summe	mg/kg	n.b.				
PCB-Summe (6 Kongenere)	mg/kg	n.b.	0,02	0,1	0,5	1

Eluat

Eluaterstellung							
Temperatur Eluat	°C	20,4					0
pH-Wert		9,1	6,5-9	6,5-9	6-12	5,5-12	0
elektrische Leitfähigkeit	µS/cm	37	500	500	1000	1500	10
Chlorid (Cl)	mg/l	<2,0	10	10	20	30	2
Sulfat (SO4)	mg/l	4,8	50	50	100	150	2
Phenolindex	mg/l	<0,01	<0,01	0,01	0,05	0,1	0,01
Cyanide ges.	mg/l	<0,005	<0,01	0,01	0,05	0,1	0,005
Arsen (As)	mg/l	<0,005	0,01	0,01	0,04	0,06	0,005
Blei (Pb)	mg/l	<0,005	0,02	0,04	0,1	0,2	0,005
Cadmium (Cd)	mg/l	<0,0005	0,002	0,002	0,005	0,01	0,0005
Chrom (Cr)	mg/l	<0,005	0,015	0,03	0,075	0,15	0,005
Kupfer (Cu)	mg/l	<0,005	0,05	0,05	0,15	0,3	0,005
Nickel (Ni)	mg/l	<0,005	0,04	0,05	0,15	0,2	0,005
Quecksilber (Hg)	mg/l	<0,0002	0,0002	0,0002	0,001	0,002	0,0002
Thallium (Tl)	mg/l	<0,0005	<0,001	0,001	0,003	0,005	0,0005
Zink (Zn)	mg/l	<0,05	0,1	0,1	0,3	0,6	0,05

Die in diesem Dokument berichteten Verfahren sind gemäß DIN EN ISO/IEC 17025:2018 akkreditiert. Ausschließlich nicht akkreditierte Verfahren sind mit dem Symbol "*" gekennzeichnet.

Datum 27.01.2022
Kundennr. 27018091

PRÜFBERICHT 3242356 - 239880

Kunden-Probenbezeichnung **MP 17 RKS 15-18 (0,1 - 0,4 m)**

x) Einzelwerte, die die Nachweis- oder Bestimmungsgrenze unterschreiten, wurden nicht berücksichtigt.

Erläuterung: Das Zeichen "<" oder n.b. in der Spalte Ergebnis bedeutet, der betreffende Stoff ist bei nebenstehender Bestimmungsgrenze nicht quantifizierbar.

Die parameterspezifischen analytischen Messunsicherheiten sowie Informationen zum Berechnungsverfahren sind auf Anfrage verfügbar, sofern die berichteten Ergebnisse oberhalb der parameterspezifischen Bestimmungsgrenze liegen. Die Mindestleistungskriterien der angewandten Verfahren beruhen bezüglich der Messunsicherheit in der Regel auf der Richtlinie 2009/90/EG der Europäischen Kommission.

Die Einwaage zur Untersuchung auf leichtflüchtige organische Substanzen erfolgte im Labor aus der angelieferten Originalprobe. Dieses Vorgehen könnte einen Einfluss auf die Messergebnisse haben.

Die Analysenwerte der Feststoffparameter beziehen sich auf die Trockensubstanz, bei den mit ° gekennzeichneten Parametern auf die Originalsubstanz.

Beginn der Prüfungen: 24.01.2022

Ende der Prüfungen: 27.01.2022

Die Ergebnisse beziehen sich ausschließlich auf die geprüften Gegenstände. In Fällen, wo das Prüflabor nicht für die Probenahme verantwortlich war, gelten die berichteten Ergebnisse für die Proben wie erhalten. Die auszugsweise Vervielfältigung des Berichts ohne unsere schriftliche Genehmigung ist nicht zulässig. Die Ergebnisse in diesem Prüfbericht werden gemäß der mit Ihnen schriftlich gemäß Auftragsbestätigung getroffenen Vereinbarung in vereinfachter Weise i.S. der DIN EN ISO/IEC 17025:2018, Abs. 7.8.1.3 berichtet.

AGROLAB Labor GmbH, Manfred Kanzler, Tel. 08765/93996-700

serviceteam4.bruckberg@agrolab.de

Kundenbetreuung

Dieser elektronisch übermittelte Ergebnisbericht wurde geprüft und freigegeben. Er entspricht den Anforderungen der EN ISO/IEC 17025:2017 an vereinfachte Ergebnisberichte und ist ohne Unterschrift gültig.

Die in diesem Dokument berichteten Verfahren sind gemäß DIN EN ISO/IEC 17025:2018 akkreditiert. Ausschließlich nicht akkreditierte Verfahren sind mit dem Symbol "*" gekennzeichnet.

Datum 27.01.2022
Kundennr. 27018091

PRÜFBERICHT 3242356 - 239880

Kunden-Probenbezeichnung **MP 17 RKS 15-18 (0,1 - 0,4 m)**

Methodenliste

Feststoff

Berechnung aus Messwerten der Einzelparameter : PAK-Summe (nach EPA) LHKW - Summe Summe BTX PCB-Summe
PCB-Summe (6 Kongenere)

DIN EN ISO 12846 : 2012-08 : Quecksilber (Hg)

DIN EN ISO 17294-2 : 2017-01 : Arsen (As) Blei (Pb) Cadmium (Cd) Chrom (Cr) Kupfer (Cu) Nickel (Ni) Thallium (Tl) Zink (Zn)

DIN EN ISO 17380 : 2013-10 : Cyanide ges.

DIN EN ISO 22155 : 2016-07 : Dichlormethan cis-1,2-Dichlorethen trans-1,2-Dichlorethen Trichlormethan 1,1,1-Trichlorethan Trichlorethen
Tetrachlormethan Tetrachlorethen Benzol Toluol Ethylbenzol m,p-Xylol o-Xylol Cumol Styrol

DIN EN 13657 : 2003-01 : Königswasseraufschluß

DIN EN 14039 : 2005-01 + LAGA KW/04 : 2019-09 : Kohlenwasserstoffe C10-C22 (GC) Kohlenwasserstoffe C10-C40

DIN EN 14346 : 2007-03, Verfahren A : Trockensubstanz

DIN ISO 10390 : 2005-12 : pH-Wert (CaCl₂)

DIN 19747 : 2009-07 : Analyse in der Gesamtfraction

DIN 38414-17 : 2017-01 : EOX

DIN EN 15308 : 2016-12 : PCB (28) PCB (52) PCB (101) PCB (118) PCB (138) PCB (153) PCB (180)

DIN 38414-23 : 2002-02 : Naphthalin Acenaphthylen Acenaphthen Fluoren Phenanthren Anthracen Fluoranthen Pyren Benzo(a)anthracen
Chrysen Benzo(b)fluoranthen Benzo(k)fluoranthen Benzo(a)pyren Dibenz(ah)anthracen Benzo(ghi)perylen
Indeno(1,2,3-cd)pyren

Eluat

DIN EN ISO 12846 : 2012-08 : Quecksilber (Hg)

DIN EN ISO 14402 : 1999-12 : Phenolindex

DIN EN ISO 14403-2 : 2012-10 : Cyanide ges.

DIN EN ISO 17294-2 : 2017-01 : Arsen (As) Blei (Pb) Cadmium (Cd) Chrom (Cr) Kupfer (Cu) Nickel (Ni) Thallium (Tl) Zink (Zn)

DIN EN 27888 : 1993-11 : elektrische Leitfähigkeit

DIN ISO 15923-1 : 2014-07 : Chlorid (Cl) Sulfat (SO₄)

DIN 38404-4 : 1976-12 : Temperatur Eluat

DIN 38404-5 : 2009-07 : pH-Wert

DIN 38414-4 : 1984-10 : Eluaterstellung

Die in diesem Dokument berichteten Verfahren sind gemäß DIN EN ISO/IEC 17025:2018 akkreditiert. Ausschließlich nicht akkreditierte Verfahren sind mit dem Symbol "*" gekennzeichnet.

AGROLAB Labor GmbH

Dr.-Pauling-Str. 3, 84079 Bruckberg, Germany
 Fax: +49 (08765) 93996-28
 www.agrolab.de



AGROLAB Labor GmbH, Dr-Pauling-Str.3, 84079 Bruckberg

GMP GEOTECHNIK GMBH & CO. KG
 Hedanstr. 17
 97084 WÜRZBURG

Datum 27.01.2022
 Kundennr. 27018091

PRÜFBERICHT 3242356 - 239881

Auftrag 3242356 221246 Ortsumgebung Ergänzung Pflaumheim
 Analysenr. 239881 Mineralisch/Anorganisches Material
 Probeneingang 24.01.2022
 Probenahme 11.2021
 Probenehmer Auftraggeber (Hr. Köhler)
 Kunden-Probenbezeichnung MP 18 RKS 15+16+18 (0,2 - 1,8 m)

LAGA II. LAGA II. LAGA II. LAGA II.
 1.2-2/-3, '97 1.2-2/-3, '97 1.2-2/-3, '97 1.2-2/-3, '97 1.2-2/-3,
 Einheit Ergebnis Z 0 Z 1.1 Z 1.2 '97 Z 2 Best.-Gr.

Feststoff

Einheit	Ergebnis	Z 0	Z 1.1	Z 1.2	'97 Z 2	Best.-Gr.		
Analyse in der Gesamtfraktion								
Trockensubstanz	%	°	85,2			0,1		
pH-Wert (CaCl2)			7,5	5,5-8	5,5-8	5-9	0	
Cyanide ges.	mg/kg		<0,3	1	10	30	100	0,3
EOX	mg/kg		<1,0	1	3	10	15	1
Königswasseraufschluß								
Arsen (As)	mg/kg		7,9	20	30	50	150	0,8
Blei (Pb)	mg/kg		13	100	200	300	1000	2
Cadmium (Cd)	mg/kg		<0,2	0,6	1	3	10	0,2
Chrom (Cr)	mg/kg		26	50	100	200	600	1
Kupfer (Cu)	mg/kg		11	40	100	200	600	1
Nickel (Ni)	mg/kg		19	40	100	200	600	1
Quecksilber (Hg)	mg/kg		<0,05	0,3	1	3	10	0,05
Thallium (Tl)	mg/kg		0,2	0,5	1	3	10	0,1
Zink (Zn)	mg/kg		39	120	300	500	1500	2
Kohlenwasserstoffe C10-C22 (GC)	mg/kg		<50					50
Kohlenwasserstoffe C10-C40	mg/kg		<50	100	300	500	1000	50
Naphthalin	mg/kg		<0,05		0,5	1		0,05
Acenaphthylen	mg/kg		<0,05					0,05
Acenaphthen	mg/kg		<0,05					0,05
Fluoren	mg/kg		<0,05					0,05
Phenanthren	mg/kg		<0,05					0,05
Anthracen	mg/kg		<0,05					0,05
Fluoranthren	mg/kg		<0,05					0,05
Pyren	mg/kg		<0,05					0,05
Benzo(a)anthracen	mg/kg		<0,05					0,05
Chrysen	mg/kg		<0,05					0,05
Benzo(b)fluoranthren	mg/kg		<0,05					0,05
Benzo(k)fluoranthren	mg/kg		<0,05					0,05
Benzo(a)pyren	mg/kg		<0,05		0,5	1		0,05
Dibenz(ah)anthracen	mg/kg		<0,05					0,05
Benzo(ghi)perylene	mg/kg		<0,05					0,05
Indeno(1,2,3-cd)pyren	mg/kg		<0,05					0,05
PAK-Summe (nach EPA)	mg/kg		n.b.	1	5	15	20	

Die in diesem Dokument berichteten Verfahren sind gemäß DIN EN ISO/IEC 17025:2018 akkreditiert. Ausschließlich nicht akkreditierte Verfahren sind mit dem Symbol " *) " gekennzeichnet.

DOC-0-12506141-DE-P53

AG Landshut
 HRB 7131
 Ust/VAT-Id-Nr.:
 DE 128 944 188

Geschäftsführer
 Dr. Carlo C. Peich
 Dr. Paul Wimmer



Datum 27.01.2022
 Kundennr. 27018091

PRÜFBERICHT 3242356 - 239881

Kunden-Probenbezeichnung **MP 18 RKS 15+16+18 (0,2 - 1,8 m)**

LAGA II. LAGA II. LAGA II. LAGA II.
 1.2-2/-3, '97 1.2-2/-3, '97 1.2-2/-3, '97 1.2-2/-3, '97

Einheit	Ergebnis	Z 0	Z 1.1	Z 1.2	'97 Z 2	Best.-Gr.
Dichlormethan	mg/kg	<0,05				0,05
cis-1,2-Dichlorethen	mg/kg	<0,05				0,05
trans-1,2-Dichlorethen	mg/kg	<0,05				0,05
Trichlormethan	mg/kg	<0,05				0,05
1,1,1-Trichlorethan	mg/kg	<0,02				0,02
Trichlorethen	mg/kg	<0,05				0,05
Tetrachlormethan	mg/kg	<0,05				0,05
Tetrachlorethen	mg/kg	<0,05				0,05
LHKW - Summe	mg/kg	n.b.	<1	1	3	5
Benzol	mg/kg	<0,05				0,05
Toluol	mg/kg	<0,05				0,05
Ethylbenzol	mg/kg	<0,05				0,05
m,p-Xylol	mg/kg	<0,05				0,05
o-Xylol	mg/kg	<0,05				0,05
Cumol	mg/kg	<0,1				0,1
Styrol	mg/kg	<0,1				0,1
Summe BTX	mg/kg	n.b.	<1	1	3	5
PCB (28)	mg/kg	<0,005				0,005
PCB (52)	mg/kg	<0,005				0,005
PCB (101)	mg/kg	<0,005				0,005
PCB (118)	mg/kg	<0,005				0,005
PCB (138)	mg/kg	<0,005				0,005
PCB (153)	mg/kg	<0,005				0,005
PCB (180)	mg/kg	<0,005				0,005
PCB-Summe	mg/kg	n.b.				
PCB-Summe (6 Kongenere)	mg/kg	n.b.	0,02	0,1	0,5	1

Eluat

Eluaterstellung							
Temperatur Eluat	°C	20,4					0
pH-Wert		9,0	6,5-9	6,5-9	6-12	5,5-12	0
elektrische Leitfähigkeit	µS/cm	66	500	500	1000	1500	10
Chlorid (Cl)	mg/l	2,0	10	10	20	30	2
Sulfat (SO4)	mg/l	3,0	50	50	100	150	2
Phenolindex	mg/l	<0,01	<0,01	0,01	0,05	0,1	0,01
Cyanide ges.	mg/l	<0,005	<0,01	0,01	0,05	0,1	0,005
Arsen (As)	mg/l	<0,005	0,01	0,01	0,04	0,06	0,005
Blei (Pb)	mg/l	<0,005	0,02	0,04	0,1	0,2	0,005
Cadmium (Cd)	mg/l	<0,0005	0,002	0,002	0,005	0,01	0,0005
Chrom (Cr)	mg/l	<0,005	0,015	0,03	0,075	0,15	0,005
Kupfer (Cu)	mg/l	<0,005	0,05	0,05	0,15	0,3	0,005
Nickel (Ni)	mg/l	<0,005	0,04	0,05	0,15	0,2	0,005
Quecksilber (Hg)	mg/l	<0,0002	0,0002	0,0002	0,001	0,002	0,0002
Thallium (Tl)	mg/l	<0,0005	<0,001	0,001	0,003	0,005	0,0005
Zink (Zn)	mg/l	<0,05	0,1	0,1	0,3	0,6	0,05

Die in diesem Dokument berichteten Verfahren sind gemäß DIN EN ISO/IEC 17025:2018 akkreditiert. Ausschließlich nicht akkreditierte Verfahren sind mit dem Symbol "*" gekennzeichnet.

Datum 27.01.2022
Kundennr. 27018091

PRÜFBERICHT 3242356 - 239881

Kunden-Probenbezeichnung **MP 18 RKS 15+16+18 (0,2 - 1,8 m)**

Erläuterung: Das Zeichen "<" oder n.b. in der Spalte Ergebnis bedeutet, der betreffende Stoff ist bei nebenstehender Bestimmungsgrenze nicht quantifizierbar.

Die parameterspezifischen analytischen Messunsicherheiten sowie Informationen zum Berechnungsverfahren sind auf Anfrage verfügbar, sofern die berichteten Ergebnisse oberhalb der parameterspezifischen Bestimmungsgrenze liegen. Die Mindestleistungskriterien der angewandten Verfahren beruhen bezüglich der Messunsicherheit in der Regel auf der Richtlinie 2009/90/EG der Europäischen Kommission.

Die Einwaage zur Untersuchung auf leichtflüchtige organische Substanzen erfolgte im Labor aus der angelieferten Originalprobe. Dieses Vorgehen könnte einen Einfluss auf die Messergebnisse haben.

Die Analysenwerte der Feststoffparameter beziehen sich auf die Trockensubstanz, bei den mit ° gekennzeichneten Parametern auf die Originalsubstanz.

Beginn der Prüfungen: 24.01.2022
Ende der Prüfungen: 27.01.2022

Die Ergebnisse beziehen sich ausschließlich auf die geprüften Gegenstände. In Fällen, wo das Prüflabor nicht für die Probenahme verantwortlich war, gelten die berichteten Ergebnisse für die Proben wie erhalten. Die auszugsweise Vervielfältigung des Berichts ohne unsere schriftliche Genehmigung ist nicht zulässig. Die Ergebnisse in diesem Prüfbericht werden gemäß der mit Ihnen schriftlich gemäß Auftragsbestätigung getroffenen Vereinbarung in vereinfachter Weise i.S. der DIN EN ISO/IEC 17025:2018, Abs. 7.8.1.3 berichtet.

AGROLAB Labor GmbH, Manfred Kanzler, Tel. 08765/93996-700
serviceteam4.bruckberg@agrolab.de
Kundenbetreuung

Dieser elektronisch übermittelte Ergebnisbericht wurde geprüft und freigegeben. Er entspricht den Anforderungen der EN ISO/IEC 17025:2017 an vereinfachte Ergebnisberichte und ist ohne Unterschrift gültig.

Die in diesem Dokument berichteten Verfahren sind gemäß DIN EN ISO/IEC 17025:2018 akkreditiert. Ausschließlich nicht akkreditierte Verfahren sind mit dem Symbol "*" gekennzeichnet.

Datum 27.01.2022
Kundennr. 27018091

PRÜFBERICHT 3242356 - 239881

Kunden-Probenbezeichnung **MP 18 RKS 15+16+18 (0,2 - 1,8 m)**

Methodenliste

Feststoff

Berechnung aus Messwerten der Einzelparameter : PAK-Summe (nach EPA) LHKW - Summe Summe BTX PCB-Summe
PCB-Summe (6 Kongenere)

DIN EN ISO 12846 : 2012-08 : Quecksilber (Hg)

DIN EN ISO 17294-2 : 2017-01 : Arsen (As) Blei (Pb) Cadmium (Cd) Chrom (Cr) Kupfer (Cu) Nickel (Ni) Thallium (Tl) Zink (Zn)

DIN EN ISO 17380 : 2013-10 : Cyanide ges.

DIN EN ISO 22155 : 2016-07 : Dichlormethan cis-1,2-Dichlorethen trans-1,2-Dichlorethen Trichlormethan 1,1,1-Trichlorethan Trichlorethen
Tetrachlormethan Tetrachlorethen Benzol Toluol Ethylbenzol m,p-Xylol o-Xylol Cumol Styrol

DIN EN 13657 : 2003-01 : Königswasseraufschluß

DIN EN 14039 : 2005-01 + LAGA KW/04 : 2019-09 : Kohlenwasserstoffe C10-C22 (GC) Kohlenwasserstoffe C10-C40

DIN EN 14346 : 2007-03, Verfahren A : Trockensubstanz

DIN ISO 10390 : 2005-12 : pH-Wert (CaCl₂)

DIN 19747 : 2009-07 : Analyse in der Gesamtfraction

DIN 38414-17 : 2017-01 : EOX

DIN EN 15308 : 2016-12 : PCB (28) PCB (52) PCB (101) PCB (118) PCB (138) PCB (153) PCB (180)

DIN 38414-23 : 2002-02 : Naphthalin Acenaphthylen Acenaphthen Fluoren Phenanthren Anthracen Fluoranthen Pyren Benzo(a)anthracen
Chrysen Benzo(b)fluoranthen Benzo(k)fluoranthen Benzo(a)pyren Dibenz(ah)anthracen Benzo(ghi)perylene
Indeno(1,2,3-cd)pyren

Eluat

DIN EN ISO 12846 : 2012-08 : Quecksilber (Hg)

DIN EN ISO 14402 : 1999-12 : Phenolindex

DIN EN ISO 14403-2 : 2012-10 : Cyanide ges.

DIN EN ISO 17294-2 : 2017-01 : Arsen (As) Blei (Pb) Cadmium (Cd) Chrom (Cr) Kupfer (Cu) Nickel (Ni) Thallium (Tl) Zink (Zn)

DIN EN 27888 : 1993-11 : elektrische Leitfähigkeit

DIN ISO 15923-1 : 2014-07 : Chlorid (Cl) Sulfat (SO₄)

DIN 38404-4 : 1976-12 : Temperatur Eluat

DIN 38404-5 : 2009-07 : pH-Wert

DIN 38414-4 : 1984-10 : Eluaterstellung

Die in diesem Dokument berichteten Verfahren sind gemäß DIN EN ISO/IEC 17025:2018 akkreditiert. Ausschließlich nicht akkreditierte Verfahren sind mit dem Symbol "*" gekennzeichnet.

AGROLAB Labor GmbH, Dr-Pauling-Str.3, 84079 Bruckberg

GMP GEOTECHNIK GMBH & CO. KG
 Hedanstr. 17
 97084 WÜRZBURG

Datum 27.01.2022
 Kundennr. 27018091

PRÜFBERICHT 3242356 - 239882

Auftrag 3242356 221246 Ortsumgebung Ergänzung Pflaumheim
 Analysennr. 239882 Mineralisch/Anorganisches Material
 Probeneingang 24.01.2022
 Probenahme 11.2021
 Probenehmer Auftraggeber (Hr. Köhler)
 Kunden-Probenbezeichnung MP 20 RKS 19+20 (0,23 - 1,2 m)

		LAGA II.	LAGA II.	LAGA II.	LAGA II.	
		1.2-2/-3,	'97 1.2-2/-3,	'97 1.2-2/-3,	'97 1.2-2/-3,	
Einheit	Ergebnis	Z 0	Z 1.1	Z 1.2	'97 Z 2	Best.-Gr.

Feststoff

Einheit	Ergebnis	Z 0	Z 1.1	Z 1.2	'97 Z 2	Best.-Gr.		
Analyse in der Gesamtfraction								
Trockensubstanz	%	°	96,2			0,1		
pH-Wert (CaCl2)			7,9	5,5-8	5,5-8	5-9	0	
Cyanide ges.	mg/kg		<0,3	1	10	30	100	0,3
EOX	mg/kg		<1,0	1	3	10	15	1
Königswasseraufschluß								
Arsen (As)	mg/kg		3,3	20	30	50	150	0,8
Blei (Pb)	mg/kg		4	100	200	300	1000	2
Cadmium (Cd)	mg/kg		<0,2	0,6	1	3	10	0,2
Chrom (Cr)	mg/kg		7	50	100	200	600	1
Kupfer (Cu)	mg/kg		4	40	100	200	600	1
Nickel (Ni)	mg/kg		7	40	100	200	600	1
Quecksilber (Hg)	mg/kg		<0,05	0,3	1	3	10	0,05
Thallium (Tl)	mg/kg		<0,1	0,5	1	3	10	0,1
Zink (Zn)	mg/kg		12	120	300	500	1500	2
Kohlenwasserstoffe C10-C22 (GC)	mg/kg		<50					50
Kohlenwasserstoffe C10-C40	mg/kg		<50	100	300	500	1000	50
Naphthalin	mg/kg		<0,05		0,5	1		0,05
Acenaphthylen	mg/kg		<0,05					0,05
Acenaphthen	mg/kg		<0,05					0,05
Fluoren	mg/kg		<0,05					0,05
Phenanthren	mg/kg		<0,05					0,05
Anthracen	mg/kg		<0,05					0,05
Fluoranthren	mg/kg		<0,05					0,05
Pyren	mg/kg		<0,05					0,05
Benzo(a)anthracen	mg/kg		<0,05					0,05
Chrysen	mg/kg		<0,05					0,05
Benzo(b)fluoranthren	mg/kg		<0,05					0,05
Benzo(k)fluoranthren	mg/kg		<0,05					0,05
Benzo(a)pyren	mg/kg		<0,05		0,5	1		0,05
Dibenz(ah)anthracen	mg/kg		<0,05					0,05
Benzo(ghi)perylene	mg/kg		<0,05					0,05
Indeno(1,2,3-cd)pyren	mg/kg		<0,05					0,05
PAK-Summe (nach EPA)	mg/kg		n.b.	1	5	15	20	

Die in diesem Dokument berichteten Verfahren sind gemäß DIN EN ISO/IEC 17025:2018 akkreditiert. Ausschließlich nicht akkreditierte Verfahren sind mit dem Symbol " *) " gekennzeichnet.

Datum 27.01.2022
 Kundennr. 27018091

PRÜFBERICHT 3242356 - 239882

Kunden-Probenbezeichnung **MP 20 RKS 19+20 (0,23 - 1,2 m)**

LAGA II. LAGA II. LAGA II. LAGA II.
 1.2-2/-3, '97 1.2-2/-3, '97 1.2-2/-3, '97 1.2-2/-3, '97 1.2-2/-3,

Einheit	Ergebnis	Z 0	Z 1.1	Z 1.2	'97 Z 2	Best.-Gr.
Dichlormethan	mg/kg	<0,05				0,05
cis-1,2-Dichlorethen	mg/kg	<0,05				0,05
trans-1,2-Dichlorethen	mg/kg	<0,05				0,05
Trichlormethan	mg/kg	<0,05				0,05
1,1,1-Trichlorethan	mg/kg	<0,02				0,02
Trichlorethen	mg/kg	<0,05				0,05
Tetrachlormethan	mg/kg	<0,05				0,05
Tetrachlorethen	mg/kg	<0,05				0,05
LHKW - Summe	mg/kg	n.b.	<1	1	3	5
Benzol	mg/kg	<0,05				0,05
Toluol	mg/kg	<0,05				0,05
Ethylbenzol	mg/kg	<0,05				0,05
m,p-Xylol	mg/kg	<0,05				0,05
o-Xylol	mg/kg	<0,05				0,05
Cumol	mg/kg	<0,1				0,1
Styrol	mg/kg	<0,1				0,1
Summe BTX	mg/kg	n.b.	<1	1	3	5
PCB (28)	mg/kg	<0,005				0,005
PCB (52)	mg/kg	<0,005				0,005
PCB (101)	mg/kg	<0,005				0,005
PCB (118)	mg/kg	<0,005				0,005
PCB (138)	mg/kg	<0,005				0,005
PCB (153)	mg/kg	<0,005				0,005
PCB (180)	mg/kg	<0,005				0,005
PCB-Summe	mg/kg	n.b.				
PCB-Summe (6 Kongenere)	mg/kg	n.b.	0,02	0,1	0,5	1

Eluat

Eluaterstellung							
Temperatur Eluat	°C	21,0					0
pH-Wert		9,2	6,5-9	6,5-9	6-12	5,5-12	0
elektrische Leitfähigkeit	µS/cm	77	500	500	1000	1500	10
Chlorid (Cl)	mg/l	7,5	10	10	20	30	2
Sulfat (SO4)	mg/l	29	50	50	100	150	2
Phenolindex	mg/l	<0,01	<0,01	0,01	0,05	0,1	0,01
Cyanide ges.	mg/l	<0,005	<0,01	0,01	0,05	0,1	0,005
Arsen (As)	mg/l	<0,005	0,01	0,01	0,04	0,06	0,005
Blei (Pb)	mg/l	<0,005	0,02	0,04	0,1	0,2	0,005
Cadmium (Cd)	mg/l	<0,0005	0,002	0,002	0,005	0,01	0,0005
Chrom (Cr)	mg/l	<0,005	0,015	0,03	0,075	0,15	0,005
Kupfer (Cu)	mg/l	<0,005	0,05	0,05	0,15	0,3	0,005
Nickel (Ni)	mg/l	<0,005	0,04	0,05	0,15	0,2	0,005
Quecksilber (Hg)	mg/l	<0,0002	0,0002	0,0002	0,001	0,002	0,0002
Thallium (Tl)	mg/l	<0,0005	<0,001	0,001	0,003	0,005	0,0005
Zink (Zn)	mg/l	<0,05	0,1	0,1	0,3	0,6	0,05

Die in diesem Dokument berichteten Verfahren sind gemäß DIN EN ISO/IEC 17025:2018 akkreditiert. Ausschließlich nicht akkreditierte Verfahren sind mit dem Symbol "*" gekennzeichnet.

Datum 27.01.2022
Kundennr. 27018091

PRÜFBERICHT 3242356 - 239882

Kunden-Probenbezeichnung **MP 20 RKS 19+20 (0,23 - 1,2 m)**

Erläuterung: Das Zeichen "<" oder n.b. in der Spalte Ergebnis bedeutet, der betreffende Stoff ist bei nebenstehender Bestimmungsgrenze nicht quantifizierbar.

Die parameterspezifischen analytischen Messunsicherheiten sowie Informationen zum Berechnungsverfahren sind auf Anfrage verfügbar, sofern die berichteten Ergebnisse oberhalb der parameterspezifischen Bestimmungsgrenze liegen. Die Mindestleistungskriterien der angewandten Verfahren beruhen bezüglich der Messunsicherheit in der Regel auf der Richtlinie 2009/90/EG der Europäischen Kommission.

Die Einwaage zur Untersuchung auf leichtflüchtige organische Substanzen erfolgte im Labor aus der angelieferten Originalprobe. Dieses Vorgehen könnte einen Einfluss auf die Messergebnisse haben.

Die Analysenwerte der Feststoffparameter beziehen sich auf die Trockensubstanz, bei den mit ° gekennzeichneten Parametern auf die Originalsubstanz.

Beginn der Prüfungen: 24.01.2022
Ende der Prüfungen: 27.01.2022

Die Ergebnisse beziehen sich ausschließlich auf die geprüften Gegenstände. In Fällen, wo das Prüflabor nicht für die Probenahme verantwortlich war, gelten die berichteten Ergebnisse für die Proben wie erhalten. Die auszugsweise Vervielfältigung des Berichts ohne unsere schriftliche Genehmigung ist nicht zulässig. Die Ergebnisse in diesem Prüfbericht werden gemäß der mit Ihnen schriftlich gemäß Auftragsbestätigung getroffenen Vereinbarung in vereinfachter Weise i.S. der DIN EN ISO/IEC 17025:2018, Abs. 7.8.1.3 berichtet.

AGROLAB Labor GmbH, Manfred Kanzler, Tel. 08765/93996-700
serviceteam4.bruckberg@agrolab.de
Kundenbetreuung

Dieser elektronisch übermittelte Ergebnisbericht wurde geprüft und freigegeben. Er entspricht den Anforderungen der EN ISO/IEC 17025:2017 an vereinfachte Ergebnisberichte und ist ohne Unterschrift gültig.

Die in diesem Dokument berichteten Verfahren sind gemäß DIN EN ISO/IEC 17025:2018 akkreditiert. Ausschließlich nicht akkreditierte Verfahren sind mit dem Symbol "*" gekennzeichnet.

Datum 27.01.2022
Kundennr. 27018091

PRÜFBERICHT 3242356 - 239882

Kunden-Probenbezeichnung **MP 20 RKS 19+20 (0,23 - 1,2 m)**

Methodenliste

Feststoff

Berechnung aus Messwerten der Einzelparameter : PAK-Summe (nach EPA) LHKW - Summe Summe BTX PCB-Summe
PCB-Summe (6 Kongenere)

DIN EN ISO 12846 : 2012-08 : Quecksilber (Hg)

DIN EN ISO 17294-2 : 2017-01 : Arsen (As) Blei (Pb) Cadmium (Cd) Chrom (Cr) Kupfer (Cu) Nickel (Ni) Thallium (Tl) Zink (Zn)

DIN EN ISO 17380 : 2013-10 : Cyanide ges.

DIN EN ISO 22155 : 2016-07 : Dichlormethan cis-1,2-Dichlorethen trans-1,2-Dichlorethen Trichlormethan 1,1,1-Trichlorethan Trichlorethen
Tetrachlormethan Tetrachlorethen Benzol Toluol Ethylbenzol m,p-Xylol o-Xylol Cumol Styrol

DIN EN 13657 : 2003-01 : Königswasseraufschluß

DIN EN 14039 : 2005-01 + LAGA KW/04 : 2019-09 : Kohlenwasserstoffe C10-C22 (GC) Kohlenwasserstoffe C10-C40

DIN EN 14346 : 2007-03, Verfahren A : Trockensubstanz

DIN ISO 10390 : 2005-12 : pH-Wert (CaCl₂)

DIN 19747 : 2009-07 : Analyse in der Gesamtfraction

DIN 38414-17 : 2017-01 : EOX

DIN EN 15308 : 2016-12 : PCB (28) PCB (52) PCB (101) PCB (118) PCB (138) PCB (153) PCB (180)

DIN 38414-23 : 2002-02 : Naphthalin Acenaphthylen Acenaphthen Fluoren Phenanthren Anthracen Fluoranthen Pyren Benzo(a)anthracen
Chrysen Benzo(b)fluoranthen Benzo(k)fluoranthen Benzo(a)pyren Dibenz(ah)anthracen Benzo(ghi)perylen
Indeno(1,2,3-cd)pyren

Eluat

DIN EN ISO 12846 : 2012-08 : Quecksilber (Hg)

DIN EN ISO 14402 : 1999-12 : Phenolindex

DIN EN ISO 14403-2 : 2012-10 : Cyanide ges.

DIN EN ISO 17294-2 : 2017-01 : Arsen (As) Blei (Pb) Cadmium (Cd) Chrom (Cr) Kupfer (Cu) Nickel (Ni) Thallium (Tl) Zink (Zn)

DIN EN 27888 : 1993-11 : elektrische Leitfähigkeit

DIN ISO 15923-1 : 2014-07 : Chlorid (Cl) Sulfat (SO₄)

DIN 38404-4 : 1976-12 : Temperatur Eluat

DIN 38404-5 : 2009-07 : pH-Wert

DIN 38414-4 : 1984-10 : Eluaterstellung

Die in diesem Dokument berichteten Verfahren sind gemäß DIN EN ISO/IEC 17025:2018 akkreditiert. Ausschließlich nicht akkreditierte Verfahren sind mit dem Symbol "*" gekennzeichnet.

AGROLAB Labor GmbH

Dr.-Pauling-Str. 3, 84079 Bruckberg, Germany
 Fax: +49 (08765) 93996-28
 www.agrolab.de



AGROLAB Labor GmbH, Dr-Pauling-Str.3, 84079 Bruckberg

GMP GEOTECHNIK GMBH & CO. KG
 Hedanstr. 17
 97084 WÜRZBURG

Datum 27.01.2022
 Kundennr. 27018091

PRÜFBERICHT 3242356 - 239883

Auftrag 3242356 221246 Ortsumgebung Ergänzung Pflaumheim
 Analysenr. 239883 Mineralisch/Anorganisches Material
 Probeneingang 24.01.2022
 Probenahme 11.2021
 Probenehmer Auftraggeber (Hr. Köhler)
 Kunden-Probenbezeichnung MP 21 RKS 19+20 (0,7 - 1,6 m)

Einheit	Ergebnis	LAGA II.	LAGA II.	LAGA II.	LAGA II.	Best.-Gr.
		1.2-2/-3,	'97 1.2-2/-3,	'97 1.2-2/-3,	'97 1.2-2/-3,	
		Z 0	Z 1.1	Z 1.2	'97 Z 2	

Feststoff

Einheit	Ergebnis	Z 0	Z 1.1	Z 1.2	'97 Z 2	Best.-Gr.
Analyse in der Gesamtfraction						
Trockensubstanz	%	89,2				0,1
pH-Wert (CaCl2)		7,9	5,5-8	5,5-8	5-9	0
Cyanide ges.	mg/kg	<0,3	1	10	30	100
EOX	mg/kg	<1,0	1	3	10	15
Königswasseraufschluß						
Arsen (As)	mg/kg	3,8	20	30	50	150
Blei (Pb)	mg/kg	11	100	200	300	1000
Cadmium (Cd)	mg/kg	<0,2	0,6	1	3	10
Chrom (Cr)	mg/kg	20	50	100	200	600
Kupfer (Cu)	mg/kg	11	40	100	200	600
Nickel (Ni)	mg/kg	22	40	100	200	600
Quecksilber (Hg)	mg/kg	<0,05	0,3	1	3	10
Thallium (Tl)	mg/kg	<0,1	0,5	1	3	10
Zink (Zn)	mg/kg	25	120	300	500	1500
Kohlenwasserstoffe C10-C22 (GC)	mg/kg	<50				50
Kohlenwasserstoffe C10-C40	mg/kg	80	100	300	500	1000
Naphthalin	mg/kg	<0,05		0,5	1	0,05
Acenaphthylen	mg/kg	<0,05				0,05
Acenaphthen	mg/kg	<0,05				0,05
Fluoren	mg/kg	<0,15 ^{m)}				0,15
Phenanthren	mg/kg	0,50				0,05
Anthracen	mg/kg	0,23				0,05
Fluoranthren	mg/kg	3,0				0,05
Pyren	mg/kg	2,5				0,05
Benzo(a)anthracen	mg/kg	1,7				0,05
Chrysen	mg/kg	1,7				0,05
Benzo(b)fluoranthren	mg/kg	1,8				0,05
Benzo(k)fluoranthren	mg/kg	0,72				0,05
Benzo(a)pyren	mg/kg	1,7		0,5	1	0,05
Dibenz(ah)anthracen	mg/kg	0,19				0,05
Benzo(ghi)perylene	mg/kg	0,85				0,05
Indeno(1,2,3-cd)pyren	mg/kg	0,94				0,05
PAK-Summe (nach EPA)	mg/kg	15,8^{x)}	1	5	15	20

Die in diesem Dokument berichteten Verfahren sind gemäß DIN EN ISO/IEC 17025:2018 akkreditiert. Ausschließlich nicht akkreditierte Verfahren sind mit dem Symbol " *) " gekennzeichnet.

Datum 27.01.2022
 Kundennr. 27018091

PRÜFBERICHT 3242356 - 239883

Kunden-Probenbezeichnung **MP 21 RKS 19+20 (0,7 - 1,6 m)**

LAGA II. LAGA II. LAGA II. LAGA II.
 1.2-2/-3, '97 1.2-2/-3, '97 1.2-2/-3, '97 1.2-2/-3, '97

Einheit	Ergebnis	Z 0	Z 1.1	Z 1.2	'97 Z 2	Best.-Gr.
Dichlormethan	mg/kg	<0,05				0,05
cis-1,2-Dichlorethen	mg/kg	<0,05				0,05
trans-1,2-Dichlorethen	mg/kg	<0,05				0,05
Trichlormethan	mg/kg	<0,05				0,05
1,1,1-Trichlorethan	mg/kg	<0,02				0,02
Trichlorethen	mg/kg	<0,05				0,05
Tetrachlormethan	mg/kg	<0,05				0,05
Tetrachlorethen	mg/kg	<0,05				0,05
LHKW - Summe	mg/kg	n.b.	<1	1	3	5
Benzol	mg/kg	<0,05				0,05
Toluol	mg/kg	<0,05				0,05
Ethylbenzol	mg/kg	<0,05				0,05
m,p-Xylol	mg/kg	<0,05				0,05
o-Xylol	mg/kg	<0,05				0,05
Cumol	mg/kg	<0,1				0,1
Styrol	mg/kg	<0,1				0,1
Summe BTX	mg/kg	n.b.	<1	1	3	5
PCB (28)	mg/kg	<0,005				0,005
PCB (52)	mg/kg	<0,005				0,005
PCB (101)	mg/kg	<0,005				0,005
PCB (118)	mg/kg	<0,005				0,005
PCB (138)	mg/kg	<0,005				0,005
PCB (153)	mg/kg	<0,005				0,005
PCB (180)	mg/kg	<0,005				0,005
PCB-Summe	mg/kg	n.b.				
PCB-Summe (6 Kongenere)	mg/kg	n.b.	0,02	0,1	0,5	1

Eluat

Eluaterstellung							
Temperatur Eluat	°C	21,1					0
pH-Wert		9,1	6,5-9	6,5-9	6-12	5,5-12	0
elektrische Leitfähigkeit	µS/cm	127	500	500	1000	1500	10
Chlorid (Cl)	mg/l	14	10	10	20	30	2
Sulfat (SO4)	mg/l	12	50	50	100	150	2
Phenolindex	mg/l	<0,01	<0,01	0,01	0,05	0,1	0,01
Cyanide ges.	mg/l	<0,005	<0,01	0,01	0,05	0,1	0,005
Arsen (As)	mg/l	<0,005	0,01	0,01	0,04	0,06	0,005
Blei (Pb)	mg/l	<0,005	0,02	0,04	0,1	0,2	0,005
Cadmium (Cd)	mg/l	<0,0005	0,002	0,002	0,005	0,01	0,0005
Chrom (Cr)	mg/l	<0,005	0,015	0,03	0,075	0,15	0,005
Kupfer (Cu)	mg/l	<0,005	0,05	0,05	0,15	0,3	0,005
Nickel (Ni)	mg/l	<0,005	0,04	0,05	0,15	0,2	0,005
Quecksilber (Hg)	mg/l	<0,0002	0,0002	0,0002	0,001	0,002	0,0002
Thallium (Tl)	mg/l	<0,0005	<0,001	0,001	0,003	0,005	0,0005
Zink (Zn)	mg/l	<0,05	0,1	0,1	0,3	0,6	0,05

Die in diesem Dokument berichteten Verfahren sind gemäß DIN EN ISO/IEC 17025:2018 akkreditiert. Ausschließlich nicht akkreditierte Verfahren sind mit dem Symbol "*" gekennzeichnet.

Datum 27.01.2022
Kundennr. 27018091

PRÜFBERICHT 3242356 - 239883

Kunden-Probenbezeichnung **MP 21 RKS 19+20 (0,7 - 1,6 m)**

x) Einzelwerte, die die Nachweis- oder Bestimmungsgrenze unterschreiten, wurden nicht berücksichtigt.

m) Die Nachweis-, bzw. Bestimmungsgrenze musste erhöht werden, da Matrixeffekte bzw. Substanzüberlagerungen eine Quantifizierung erschweren.

Erläuterung: Das Zeichen "<" oder n.b. in der Spalte Ergebnis bedeutet, der betreffende Stoff ist bei nebenstehender Bestimmungsgrenze nicht quantifizierbar.

Die parameterspezifischen analytischen Messunsicherheiten sowie Informationen zum Berechnungsverfahren sind auf Anfrage verfügbar, sofern die berichteten Ergebnisse oberhalb der parameterspezifischen Bestimmungsgrenze liegen. Die Mindestleistungskriterien der angewandten Verfahren beruhen bezüglich der Messunsicherheit in der Regel auf der Richtlinie 2009/90/EG der Europäischen Kommission.

Die Einwaage zur Untersuchung auf leichtflüchtige organische Substanzen erfolgte im Labor aus der angelieferten Originalprobe. Dieses Vorgehen könnte einen Einfluss auf die Messergebnisse haben.

Die Analysenwerte der Feststoffparameter beziehen sich auf die Trockensubstanz, bei den mit ° gekennzeichneten Parametern auf die Originalsubstanz.

Beginn der Prüfungen: 24.01.2022

Ende der Prüfungen: 27.01.2022

Die Ergebnisse beziehen sich ausschließlich auf die geprüften Gegenstände. In Fällen, wo das Prüflabor nicht für die Probenahme verantwortlich war, gelten die berichteten Ergebnisse für die Proben wie erhalten. Die auszugsweise Vervielfältigung des Berichts ohne unsere schriftliche Genehmigung ist nicht zulässig. Die Ergebnisse in diesem Prüfbericht werden gemäß der mit Ihnen schriftlich gemäß Auftragsbestätigung getroffenen Vereinbarung in vereinfachter Weise i.S. der DIN EN ISO/IEC 17025:2018, Abs. 7.8.1.3 berichtet.

AGROLAB Labor GmbH, Manfred Kanzler, Tel. 08765/93996-700
serviceteam4.bruckberg@agrolab.de
Kundenbetreuung

Dieser elektronisch übermittelte Ergebnisbericht wurde geprüft und freigegeben. Er entspricht den Anforderungen der EN ISO/IEC 17025:2017 an vereinfachte Ergebnisberichte und ist ohne Unterschrift gültig.

Die in diesem Dokument berichteten Verfahren sind gemäß DIN EN ISO/IEC 17025:2018 akkreditiert. Ausschließlich nicht akkreditierte Verfahren sind mit dem Symbol "*" gekennzeichnet.

Datum 27.01.2022
Kundennr. 27018091

PRÜFBERICHT 3242356 - 239883

Kunden-Probenbezeichnung **MP 21 RKS 19+20 (0,7 - 1,6 m)**

Methodenliste

Feststoff

Berechnung aus Messwerten der Einzelparameter : PAK-Summe (nach EPA) LHKW - Summe Summe BTX PCB-Summe
PCB-Summe (6 Kongenere)

DIN EN ISO 12846 : 2012-08 : Quecksilber (Hg)

DIN EN ISO 17294-2 : 2017-01 : Arsen (As) Blei (Pb) Cadmium (Cd) Chrom (Cr) Kupfer (Cu) Nickel (Ni) Thallium (Tl) Zink (Zn)

DIN EN ISO 17380 : 2013-10 : Cyanide ges.

DIN EN ISO 22155 : 2016-07 : Dichlormethan cis-1,2-Dichlorethen trans-1,2-Dichlorethen Trichlormethan 1,1,1-Trichlorethan Trichlorethen
Tetrachlormethan Tetrachlorethen Benzol Toluol Ethylbenzol m,p-Xylol o-Xylol Cumol Styrol

DIN EN 13657 : 2003-01 : Königswasseraufschluß

DIN EN 14039 : 2005-01 + LAGA KW/04 : 2019-09 : Kohlenwasserstoffe C10-C22 (GC) Kohlenwasserstoffe C10-C40

DIN EN 14346 : 2007-03, Verfahren A : Trockensubstanz

DIN ISO 10390 : 2005-12 : pH-Wert (CaCl₂)

DIN 19747 : 2009-07 : Analyse in der Gesamtfraction

DIN 38414-17 : 2017-01 : EOX

DIN EN 15308 : 2016-12 : PCB (28) PCB (52) PCB (101) PCB (118) PCB (138) PCB (153) PCB (180)

DIN 38414-23 : 2002-02 : Naphthalin Acenaphthylen Acenaphthen Fluoren Phenanthren Anthracen Fluoranthen Pyren Benzo(a)anthracen
Chrysen Benzo(b)fluoranthen Benzo(k)fluoranthen Benzo(a)pyren Dibenz(ah)anthracen Benzo(ghi)perylene
Indeno(1,2,3-cd)pyren

Eluat

DIN EN ISO 12846 : 2012-08 : Quecksilber (Hg)

DIN EN ISO 14402 : 1999-12 : Phenolindex

DIN EN ISO 14403-2 : 2012-10 : Cyanide ges.

DIN EN ISO 17294-2 : 2017-01 : Arsen (As) Blei (Pb) Cadmium (Cd) Chrom (Cr) Kupfer (Cu) Nickel (Ni) Thallium (Tl) Zink (Zn)

DIN EN 27888 : 1993-11 : elektrische Leitfähigkeit

DIN ISO 15923-1 : 2014-07 : Chlorid (Cl) Sulfat (SO₄)

DIN 38404-4 : 1976-12 : Temperatur Eluat

DIN 38404-5 : 2009-07 : pH-Wert

DIN 38414-4 : 1984-10 : Eluaterstellung

Die in diesem Dokument berichteten Verfahren sind gemäß DIN EN ISO/IEC 17025:2018 akkreditiert. Ausschließlich nicht akkreditierte Verfahren sind mit dem Symbol "*" gekennzeichnet.

AGROLAB Labor GmbH

Dr.-Pauling-Str. 3, 84079 Bruckberg, Germany
 Fax: +49 (08765) 93996-28
 www.agrolab.de



AGROLAB Labor GmbH, Dr-Pauling-Str.3, 84079 Bruckberg

GMP GEOTECHNIK GMBH & CO. KG
 Hedanstr. 17
 97084 WÜRZBURG

Datum 27.01.2022
 Kundennr. 27018091

PRÜFBERICHT 3242356 - 239884

Auftrag **3242356 221246 Ortsumgebung Ergänzung Pflaumheim**
 Analysenr. **239884 Mineralisch/Anorganisches Material**
 Probeneingang **24.01.2022**
 Probenahme **11.2021**
 Probenehmer **Auftraggeber (Hr. Köhler)**
 Kunden-Probenbezeichnung **KB 3 (0,1 - 1,0 m)**

Einheit	Ergebnis	LAGA II.	LAGA II.	LAGA II.	LAGA II.	Best.-Gr.
		1.2-2/-3,	'97 1.2-2/-3,	'97 1.2-2/-3,	'97 1.2-2/-3,	
		Z 0	Z 1.1	Z 1.2	'97 Z 2	

Feststoff

Einheit	Ergebnis	LAGA II. 1.2-2/-3,	LAGA II. '97 1.2-2/-3,	LAGA II. '97 1.2-2/-3,	LAGA II. '97 1.2-2/-3,	Best.-Gr.		
		Z 0	Z 1.1	Z 1.2	'97 Z 2			
Analyse in der Gesamtfraction								
Trockensubstanz	%	°	90,7			0,1		
pH-Wert (CaCl2)			8,0	5,5-8	5,5-8	5-9	0	
Cyanide ges.	mg/kg		<0,3	1	10	30	100	0,3
EOX	mg/kg		<1,0	1	3	10	15	1
Königswasseraufschluß								
Arsen (As)	mg/kg		9,3	20	30	50	150	0,8
Blei (Pb)	mg/kg		14	100	200	300	1000	2
Cadmium (Cd)	mg/kg		<0,2	0,6	1	3	10	0,2
Chrom (Cr)	mg/kg		32	50	100	200	600	1
Kupfer (Cu)	mg/kg		14	40	100	200	600	1
Nickel (Ni)	mg/kg		28	40	100	200	600	1
Quecksilber (Hg)	mg/kg		<0,05	0,3	1	3	10	0,05
Thallium (Tl)	mg/kg		0,2	0,5	1	3	10	0,1
Zink (Zn)	mg/kg		44	120	300	500	1500	2
Kohlenwasserstoffe C10-C22 (GC)	mg/kg		<50					50
Kohlenwasserstoffe C10-C40	mg/kg		<50	100	300	500	1000	50
Naphthalin	mg/kg		<0,05		0,5	1		0,05
Acenaphthylen	mg/kg		<0,05					0,05
Acenaphthen	mg/kg		<0,05					0,05
Fluoren	mg/kg		<0,05					0,05
Phenanthren	mg/kg		0,05					0,05
Anthracen	mg/kg		<0,05					0,05
Fluoranthren	mg/kg		0,10					0,05
Pyren	mg/kg		0,07					0,05
Benzo(a)anthracen	mg/kg		<0,05					0,05
Chrysen	mg/kg		<0,05					0,05
Benzo(b)fluoranthren	mg/kg		<0,05					0,05
Benzo(k)fluoranthren	mg/kg		<0,05					0,05
Benzo(a)pyren	mg/kg		<0,05		0,5	1		0,05
Dibenz(ah)anthracen	mg/kg		<0,05					0,05
Benzo(ghi)perylene	mg/kg		<0,05					0,05
Indeno(1,2,3-cd)pyren	mg/kg		<0,05					0,05
PAK-Summe (nach EPA)	mg/kg		0,22^{x)}	1	5	15	20	

Die in diesem Dokument berichteten Verfahren sind gemäß DIN EN ISO/IEC 17025:2018 akkreditiert. Ausschließlich nicht akkreditierte Verfahren sind mit dem Symbol " *) " gekennzeichnet.

Datum 27.01.2022
 Kundennr. 27018091

PRÜFBERICHT 3242356 - 239884

Kunden-Probenbezeichnung **KB 3 (0,1 - 1,0 m)**

LAGA II. LAGA II. LAGA II. LAGA II.
 1.2-2/-3, '97 1.2-2/-3, '97 1.2-2/-3, '97 1.2-2/-3,
 Z 0 Z 1.1 Z 1.2 '97 Z 2

Einheit	Ergebnis	Z 0	Z 1.1	Z 1.2	'97 Z 2	Best.-Gr.
Dichlormethan	mg/kg	<0,05				0,05
cis-1,2-Dichlorethen	mg/kg	<0,05				0,05
trans-1,2-Dichlorethen	mg/kg	<0,05				0,05
Trichlormethan	mg/kg	<0,05				0,05
1,1,1-Trichlorethan	mg/kg	<0,02				0,02
Trichlorethen	mg/kg	<0,05				0,05
Tetrachlormethan	mg/kg	<0,05				0,05
Tetrachlorethen	mg/kg	<0,05				0,05
LHKW - Summe	mg/kg	n.b.	<1	1	3	5
Benzol	mg/kg	<0,05				0,05
Toluol	mg/kg	<0,05				0,05
Ethylbenzol	mg/kg	<0,05				0,05
m,p-Xylol	mg/kg	<0,05				0,05
o-Xylol	mg/kg	<0,05				0,05
Cumol	mg/kg	<0,1				0,1
Styrol	mg/kg	<0,1				0,1
Summe BTX	mg/kg	n.b.	<1	1	3	5
PCB (28)	mg/kg	<0,005				0,005
PCB (52)	mg/kg	<0,005				0,005
PCB (101)	mg/kg	<0,005				0,005
PCB (118)	mg/kg	<0,005				0,005
PCB (138)	mg/kg	<0,005				0,005
PCB (153)	mg/kg	<0,005				0,005
PCB (180)	mg/kg	<0,005				0,005
PCB-Summe	mg/kg	n.b.				
PCB-Summe (6 Kongenere)	mg/kg	n.b.	0,02	0,1	0,5	1

Eluat

Eluaterstellung							
Temperatur Eluat	°C	21,0					0
pH-Wert		9,1	6,5-9	6,5-9	6-12	5,5-12	0
elektrische Leitfähigkeit	µS/cm	69	500	500	1000	1500	10
Chlorid (Cl)	mg/l	<2,0	10	10	20	30	2
Sulfat (SO4)	mg/l	5,8	50	50	100	150	2
Phenolindex	mg/l	<0,01	<0,01	0,01	0,05	0,1	0,01
Cyanide ges.	mg/l	<0,005	<0,01	0,01	0,05	0,1	0,005
Arsen (As)	mg/l	<0,005	0,01	0,01	0,04	0,06	0,005
Blei (Pb)	mg/l	<0,005	0,02	0,04	0,1	0,2	0,005
Cadmium (Cd)	mg/l	<0,0005	0,002	0,002	0,005	0,01	0,0005
Chrom (Cr)	mg/l	<0,005	0,015	0,03	0,075	0,15	0,005
Kupfer (Cu)	mg/l	<0,005	0,05	0,05	0,15	0,3	0,005
Nickel (Ni)	mg/l	<0,005	0,04	0,05	0,15	0,2	0,005
Quecksilber (Hg)	mg/l	<0,0002	0,0002	0,0002	0,001	0,002	0,0002
Thallium (Tl)	mg/l	<0,0005	<0,001	0,001	0,003	0,005	0,0005
Zink (Zn)	mg/l	<0,05	0,1	0,1	0,3	0,6	0,05

Die in diesem Dokument berichteten Verfahren sind gemäß DIN EN ISO/IEC 17025:2018 akkreditiert. Ausschließlich nicht akkreditierte Verfahren sind mit dem Symbol "*" gekennzeichnet.

Datum 27.01.2022
Kundennr. 27018091

PRÜFBERICHT 3242356 - 239884

Kunden-Probenbezeichnung **KB 3 (0,1 - 1,0 m)**

x) Einzelwerte, die die Nachweis- oder Bestimmungsgrenze unterschreiten, wurden nicht berücksichtigt.

Erläuterung: Das Zeichen "<" oder n.b. in der Spalte Ergebnis bedeutet, der betreffende Stoff ist bei nebenstehender Bestimmungsgrenze nicht quantifizierbar.

Die parameterspezifischen analytischen Messunsicherheiten sowie Informationen zum Berechnungsverfahren sind auf Anfrage verfügbar, sofern die berichteten Ergebnisse oberhalb der parameterspezifischen Bestimmungsgrenze liegen. Die Mindestleistungskriterien der angewandten Verfahren beruhen bezüglich der Messunsicherheit in der Regel auf der Richtlinie 2009/90/EG der Europäischen Kommission.

Die Einwaage zur Untersuchung auf leichtflüchtige organische Substanzen erfolgte im Labor aus der angelieferten Originalprobe. Dieses Vorgehen könnte einen Einfluss auf die Messergebnisse haben.

Die Analysenwerte der Feststoffparameter beziehen sich auf die Trockensubstanz, bei den mit ° gekennzeichneten Parametern auf die Originalsubstanz.

Beginn der Prüfungen: 24.01.2022

Ende der Prüfungen: 27.01.2022

Die Ergebnisse beziehen sich ausschließlich auf die geprüften Gegenstände. In Fällen, wo das Prüflabor nicht für die Probenahme verantwortlich war, gelten die berichteten Ergebnisse für die Proben wie erhalten. Die auszugsweise Vervielfältigung des Berichts ohne unsere schriftliche Genehmigung ist nicht zulässig. Die Ergebnisse in diesem Prüfbericht werden gemäß der mit Ihnen schriftlich gemäß Auftragsbestätigung getroffenen Vereinbarung in vereinfachter Weise i.S. der DIN EN ISO/IEC 17025:2018, Abs. 7.8.1.3 berichtet.

AGROLAB Labor GmbH, Manfred Kanzler, Tel. 08765/93996-700

serviceteam4.bruckberg@agrolab.de

Kundenbetreuung

Dieser elektronisch übermittelte Ergebnisbericht wurde geprüft und freigegeben. Er entspricht den Anforderungen der EN ISO/IEC 17025:2017 an vereinfachte Ergebnisberichte und ist ohne Unterschrift gültig.

Die in diesem Dokument berichteten Verfahren sind gemäß DIN EN ISO/IEC 17025:2018 akkreditiert. Ausschließlich nicht akkreditierte Verfahren sind mit dem Symbol " * " gekennzeichnet.

Datum 27.01.2022
Kundennr. 27018091

PRÜFBERICHT 3242356 - 239884

Kunden-Probenbezeichnung **KB 3 (0,1 - 1,0 m)**

Methodenliste

Feststoff

Berechnung aus Messwerten der Einzelparameter : PAK-Summe (nach EPA) LHKW - Summe Summe BTX PCB-Summe
PCB-Summe (6 Kongenere)

DIN EN ISO 12846 : 2012-08 : Quecksilber (Hg)

DIN EN ISO 17294-2 : 2017-01 : Arsen (As) Blei (Pb) Cadmium (Cd) Chrom (Cr) Kupfer (Cu) Nickel (Ni) Thallium (Tl) Zink (Zn)

DIN EN ISO 17380 : 2013-10 : Cyanide ges.

DIN EN ISO 22155 : 2016-07 : Dichlormethan cis-1,2-Dichlorethen trans-1,2-Dichlorethen Trichlormethan 1,1,1-Trichlorethan Trichlorethen
Tetrachlormethan Tetrachlorethen Benzol Toluol Ethylbenzol m,p-Xylol o-Xylol Cumol Styrol

DIN EN 13657 : 2003-01 : Königswasseraufschluß

DIN EN 14039 : 2005-01 + LAGA KW/04 : 2019-09 : Kohlenwasserstoffe C10-C22 (GC) Kohlenwasserstoffe C10-C40

DIN EN 14346 : 2007-03, Verfahren A : Trockensubstanz

DIN ISO 10390 : 2005-12 : pH-Wert (CaCl₂)

DIN 19747 : 2009-07 : Analyse in der Gesamtfraction

DIN 38414-17 : 2017-01 : EOX

DIN EN 15308 : 2016-12 : PCB (28) PCB (52) PCB (101) PCB (118) PCB (138) PCB (153) PCB (180)

DIN 38414-23 : 2002-02 : Naphthalin Acenaphthylen Acenaphthen Fluoren Phenanthren Anthracen Fluoranthen Pyren Benzo(a)anthracen
Chrysen Benzo(b)fluoranthen Benzo(k)fluoranthen Benzo(a)pyren Dibenz(ah)anthracen Benzo(ghi)perylene
Indeno(1,2,3-cd)pyren

Eluat

DIN EN ISO 12846 : 2012-08 : Quecksilber (Hg)

DIN EN ISO 14402 : 1999-12 : Phenolindex

DIN EN ISO 14403-2 : 2012-10 : Cyanide ges.

DIN EN ISO 17294-2 : 2017-01 : Arsen (As) Blei (Pb) Cadmium (Cd) Chrom (Cr) Kupfer (Cu) Nickel (Ni) Thallium (Tl) Zink (Zn)

DIN EN 27888 : 1993-11 : elektrische Leitfähigkeit

DIN ISO 15923-1 : 2014-07 : Chlorid (Cl) Sulfat (SO₄)

DIN 38404-4 : 1976-12 : Temperatur Eluat

DIN 38404-5 : 2009-07 : pH-Wert

DIN 38414-4 : 1984-10 : Eluaterstellung

Die in diesem Dokument berichteten Verfahren sind gemäß DIN EN ISO/IEC 17025:2018 akkreditiert. Ausschließlich nicht akkreditierte Verfahren sind mit dem Symbol "*" gekennzeichnet.

AGROLAB Labor GmbH

Dr.-Pauling-Str. 3, 84079 Bruckberg, Germany
 Fax: +49 (08765) 93996-28
 www.agrolab.de



AGROLAB Labor GmbH, Dr-Pauling-Str.3, 84079 Bruckberg

GMP GEOTECHNIK GMBH & CO. KG
 Hedanstr. 17
 97084 WÜRZBURG

Datum 27.01.2022
 Kundennr. 27018091

PRÜFBERICHT 3242356 - 239885

Auftrag 3242356 221246 Ortsumgebung Ergänzung Pflaumheim
 Analysenr. 239885 Mineralisch/Anorganisches Material
 Probeneingang 24.01.2022
 Probenahme 11.2021
 Probenehmer Auftraggeber (Hr. Köhler)
 Kunden-Probenbezeichnung MP 22 RKS 7+8 (0,03 - 0,6 m)

Einheit	Ergebnis	LAGA II.	LAGA II.	LAGA II.	LAGA II.	Best.-Gr.
		1.2-2/-3,	'97 1.2-2/-3,	'97 1.2-2/-3,	'97 1.2-2/-3,	
		Z 0	Z 1.1	Z 1.2	'97 Z 2	

Feststoff

Einheit	Ergebnis	Z 0	Z 1.1	Z 1.2	'97 Z 2	Best.-Gr.	
Analyse in der Gesamtfraktion							
Trockensubstanz	%	87,7				0,1	
pH-Wert (CaCl2)		6,8	5,5-8	5,5-8	5-9	0	
Cyanide ges.	mg/kg	<0,3	1	10	30	100	0,3
EOX	mg/kg	<1,0	1	3	10	15	1
Königswasseraufschluß							
Arsen (As)	mg/kg	6,1	20	30	50	150	0,8
Blei (Pb)	mg/kg	8	100	200	300	1000	2
Cadmium (Cd)	mg/kg	<0,2	0,6	1	3	10	0,2
Chrom (Cr)	mg/kg	13	50	100	200	600	1
Kupfer (Cu)	mg/kg	3	40	100	200	600	1
Nickel (Ni)	mg/kg	7	40	100	200	600	1
Quecksilber (Hg)	mg/kg	<0,05	0,3	1	3	10	0,05
Thallium (Tl)	mg/kg	0,1	0,5	1	3	10	0,1
Zink (Zn)	mg/kg	14	120	300	500	1500	2
Kohlenwasserstoffe C10-C22 (GC)	mg/kg	<50					50
Kohlenwasserstoffe C10-C40	mg/kg	<50	100	300	500	1000	50
Naphthalin	mg/kg	<0,05		0,5	1		0,05
Acenaphthylen	mg/kg	<0,05					0,05
Acenaphthen	mg/kg	<0,05					0,05
Fluoren	mg/kg	<0,05					0,05
Phenanthren	mg/kg	<0,05					0,05
Anthracen	mg/kg	<0,05					0,05
Fluoranthren	mg/kg	<0,05					0,05
Pyren	mg/kg	<0,05					0,05
Benzo(a)anthracen	mg/kg	<0,05					0,05
Chrysen	mg/kg	<0,05					0,05
Benzo(b)fluoranthren	mg/kg	<0,05					0,05
Benzo(k)fluoranthren	mg/kg	<0,05					0,05
Benzo(a)pyren	mg/kg	<0,05		0,5	1		0,05
Dibenz(ah)anthracen	mg/kg	<0,05					0,05
Benzo(ghi)perylene	mg/kg	<0,05					0,05
Indeno(1,2,3-cd)pyren	mg/kg	<0,05					0,05
PAK-Summe (nach EPA)	mg/kg	n.b.	1	5	15	20	

Die in diesem Dokument berichteten Verfahren sind gemäß DIN EN ISO/IEC 17025:2018 akkreditiert. Ausschließlich nicht akkreditierte Verfahren sind mit dem Symbol "*" gekennzeichnet.

Datum 27.01.2022
 Kundennr. 27018091

PRÜFBERICHT 3242356 - 239885

Kunden-Probenbezeichnung **MP 22 RKS 7+8 (0,03 - 0,6 m)**

LAGA II. LAGA II. LAGA II. LAGA II.
 1.2-2/-3, '97 1.2-2/-3, '97 1.2-2/-3, '97 1.2-2/-3, '97 1.2-2/-3,
 Z 0 Z 1.1 Z 1.2 '97 Z 2

Einheit	Ergebnis	Z 0	Z 1.1	Z 1.2	'97 Z 2	Best.-Gr.
Dichlormethan	mg/kg	<0,05				0,05
cis-1,2-Dichlorethen	mg/kg	<0,05				0,05
trans-1,2-Dichlorethen	mg/kg	<0,05				0,05
Trichlormethan	mg/kg	<0,05				0,05
1,1,1-Trichlorethan	mg/kg	<0,02				0,02
Trichlorethen	mg/kg	<0,05				0,05
Tetrachlormethan	mg/kg	<0,05				0,05
Tetrachlorethen	mg/kg	<0,05				0,05
LHKW - Summe	mg/kg	n.b.	<1	1	3	5
Benzol	mg/kg	<0,05				0,05
Toluol	mg/kg	<0,05				0,05
Ethylbenzol	mg/kg	<0,05				0,05
m,p-Xylol	mg/kg	<0,05				0,05
o-Xylol	mg/kg	<0,05				0,05
Cumol	mg/kg	<0,1				0,1
Styrol	mg/kg	<0,1				0,1
Summe BTX	mg/kg	n.b.	<1	1	3	5
PCB (28)	mg/kg	<0,005				0,005
PCB (52)	mg/kg	<0,005				0,005
PCB (101)	mg/kg	<0,005				0,005
PCB (118)	mg/kg	<0,005				0,005
PCB (138)	mg/kg	<0,005				0,005
PCB (153)	mg/kg	<0,005				0,005
PCB (180)	mg/kg	<0,005				0,005
PCB-Summe	mg/kg	n.b.				
PCB-Summe (6 Kongenere)	mg/kg	n.b.	0,02	0,1	0,5	1

Eluat

Eluaterstellung							
Temperatur Eluat	°C	21,0				0	
pH-Wert		6,9	6,5-9	6,5-9	6-12	5,5-12	0
elektrische Leitfähigkeit	µS/cm	15	500	500	1000	1500	10
Chlorid (Cl)	mg/l	<2,0	10	10	20	30	2
Sulfat (SO4)	mg/l	3,5	50	50	100	150	2
Phenolindex	mg/l	<0,01	<0,01	0,01	0,05	0,1	0,01
Cyanide ges.	mg/l	<0,005	<0,01	0,01	0,05	0,1	0,005
Arsen (As)	mg/l	<0,005	0,01	0,01	0,04	0,06	0,005
Blei (Pb)	mg/l	<0,005	0,02	0,04	0,1	0,2	0,005
Cadmium (Cd)	mg/l	<0,0005	0,002	0,002	0,005	0,01	0,0005
Chrom (Cr)	mg/l	<0,005	0,015	0,03	0,075	0,15	0,005
Kupfer (Cu)	mg/l	<0,005	0,05	0,05	0,15	0,3	0,005
Nickel (Ni)	mg/l	<0,005	0,04	0,05	0,15	0,2	0,005
Quecksilber (Hg)	mg/l	<0,0002	0,0002	0,0002	0,001	0,002	0,0002
Thallium (Tl)	mg/l	<0,0005	<0,001	0,001	0,003	0,005	0,0005
Zink (Zn)	mg/l	<0,05	0,1	0,1	0,3	0,6	0,05

Die in diesem Dokument berichteten Verfahren sind gemäß DIN EN ISO/IEC 17025:2018 akkreditiert. Ausschließlich nicht akkreditierte Verfahren sind mit dem Symbol "*" gekennzeichnet.

Datum 27.01.2022
Kundennr. 27018091

PRÜFBERICHT 3242356 - 239885

Kunden-Probenbezeichnung **MP 22 RKS 7+8 (0,03 - 0,6 m)**

Erläuterung: Das Zeichen "<" oder n.b. in der Spalte Ergebnis bedeutet, der betreffende Stoff ist bei nebenstehender Bestimmungsgrenze nicht quantifizierbar.

Die parameterspezifischen analytischen Messunsicherheiten sowie Informationen zum Berechnungsverfahren sind auf Anfrage verfügbar, sofern die berichteten Ergebnisse oberhalb der parameterspezifischen Bestimmungsgrenze liegen. Die Mindestleistungskriterien der angewandten Verfahren beruhen bezüglich der Messunsicherheit in der Regel auf der Richtlinie 2009/90/EG der Europäischen Kommission.

Die Einwaage zur Untersuchung auf leichtflüchtige organische Substanzen erfolgte im Labor aus der angelieferten Originalprobe. Dieses Vorgehen könnte einen Einfluss auf die Messergebnisse haben.

Die Analysenwerte der Feststoffparameter beziehen sich auf die Trockensubstanz, bei den mit ° gekennzeichneten Parametern auf die Originalsubstanz.

Beginn der Prüfungen: 24.01.2022
Ende der Prüfungen: 26.01.2022

Die Ergebnisse beziehen sich ausschließlich auf die geprüften Gegenstände. In Fällen, wo das Prüflabor nicht für die Probenahme verantwortlich war, gelten die berichteten Ergebnisse für die Proben wie erhalten. Die auszugsweise Vervielfältigung des Berichts ohne unsere schriftliche Genehmigung ist nicht zulässig. Die Ergebnisse in diesem Prüfbericht werden gemäß der mit Ihnen schriftlich gemäß Auftragsbestätigung getroffenen Vereinbarung in vereinfachter Weise i.S. der DIN EN ISO/IEC 17025:2018, Abs. 7.8.1.3 berichtet.

AGROLAB Labor GmbH, Manfred Kanzler, Tel. 08765/93996-700
serviceteam4.bruckberg@agrolab.de
Kundenbetreuung

Dieser elektronisch übermittelte Ergebnisbericht wurde geprüft und freigegeben. Er entspricht den Anforderungen der EN ISO/IEC 17025:2017 an vereinfachte Ergebnisberichte und ist ohne Unterschrift gültig.

Die in diesem Dokument berichteten Verfahren sind gemäß DIN EN ISO/IEC 17025:2018 akkreditiert. Ausschließlich nicht akkreditierte Verfahren sind mit dem Symbol "*" gekennzeichnet.

Datum 27.01.2022
Kundennr. 27018091

PRÜFBERICHT 3242356 - 239885

Kunden-Probenbezeichnung **MP 22 RKS 7+8 (0,03 - 0,6 m)**

Methodenliste

Feststoff

Berechnung aus Messwerten der Einzelparameter : PAK-Summe (nach EPA) LHKW - Summe Summe BTX PCB-Summe
PCB-Summe (6 Kongenere)

DIN EN ISO 12846 : 2012-08 : Quecksilber (Hg)

DIN EN ISO 17294-2 : 2017-01 : Arsen (As) Blei (Pb) Cadmium (Cd) Chrom (Cr) Kupfer (Cu) Nickel (Ni) Thallium (Tl) Zink (Zn)

DIN EN ISO 17380 : 2013-10 : Cyanide ges.

DIN EN ISO 22155 : 2016-07 : Dichlormethan cis-1,2-Dichlorethen trans-1,2-Dichlorethen Trichlormethan 1,1,1-Trichlorethan Trichlorethen
Tetrachlormethan Tetrachlorethen Benzol Toluol Ethylbenzol m,p-Xylol o-Xylol Cumol Styrol

DIN EN 13657 : 2003-01 : Königswasseraufschluß

DIN EN 14039 : 2005-01 + LAGA KW/04 : 2019-09 : Kohlenwasserstoffe C10-C22 (GC) Kohlenwasserstoffe C10-C40

DIN EN 14346 : 2007-03, Verfahren A : Trockensubstanz

DIN ISO 10390 : 2005-12 : pH-Wert (CaCl₂)

DIN 19747 : 2009-07 : Analyse in der Gesamtfraction

DIN 38414-17 : 2017-01 : EOX

DIN EN 15308 : 2016-12 : PCB (28) PCB (52) PCB (101) PCB (118) PCB (138) PCB (153) PCB (180)

DIN 38414-23 : 2002-02 : Naphthalin Acenaphthylen Acenaphthen Fluoren Phenanthren Anthracen Fluoranthen Pyren Benzo(a)anthracen
Chrysen Benzo(b)fluoranthen Benzo(k)fluoranthen Benzo(a)pyren Dibenz(ah)anthracen Benzo(ghi)perylene
Indeno(1,2,3-cd)pyren

Eluat

DIN EN ISO 12846 : 2012-08 : Quecksilber (Hg)

DIN EN ISO 14402 : 1999-12 : Phenolindex

DIN EN ISO 14403-2 : 2012-10 : Cyanide ges.

DIN EN ISO 17294-2 : 2017-01 : Arsen (As) Blei (Pb) Cadmium (Cd) Chrom (Cr) Kupfer (Cu) Nickel (Ni) Thallium (Tl) Zink (Zn)

DIN EN 27888 : 1993-11 : elektrische Leitfähigkeit

DIN ISO 15923-1 : 2014-07 : Chlorid (Cl) Sulfat (SO₄)

DIN 38404-4 : 1976-12 : Temperatur Eluat

DIN 38404-5 : 2009-07 : pH-Wert

DIN 38414-4 : 1984-10 : Eluaterstellung

Die in diesem Dokument berichteten Verfahren sind gemäß DIN EN ISO/IEC 17025:2018 akkreditiert. Ausschließlich nicht akkreditierte Verfahren sind mit dem Symbol "*" gekennzeichnet.

AGROLAB Labor GmbH

Dr.-Pauling-Str. 3, 84079 Bruckberg, Germany
 Fax: +49 (08765) 93996-28
 www.agrolab.de



AGROLAB Labor GmbH, Dr-Pauling-Str.3, 84079 Bruckberg

GMP GEOTECHNIK GMBH & CO. KG
 Hedanstr. 17
 97084 WÜRZBURG

Datum 27.01.2022
 Kundennr. 27018091

PRÜFBERICHT 3242356 - 239886

Auftrag 3242356 221246 Ortsumgebung Ergänzung Pflaumheim
 Analysennr. 239886 Mineralisch/Anorganisches Material
 Probeneingang 24.01.2022
 Probenahme 11.2021
 Probenehmer Auftraggeber (Hr. Köhler)
 Kunden-Probenbezeichnung MP 23 RKS 22+25 (0,16 - 0,3 m)

Einheit	Ergebnis	LAGA II.	LAGA II.	LAGA II.	LAGA II.	Best.-Gr.
		1.2-2/-3,	'97 1.2-2/-3,	'97 1.2-2/-3,	'97 1.2-2/-3,	
		Z 0	Z 1.1	Z 1.2	'97 Z 2	

Feststoff

Einheit	Ergebnis	Z 0	Z 1.1	Z 1.2	'97 Z 2	Best.-Gr.	
Analyse in der Gesamtfraktion							
Trockensubstanz	%	95,6				0,1	
pH-Wert (CaCl2)		8,2	5,5-8	5,5-8	5-9	0	
Cyanide ges.	mg/kg	<0,3	1	10	30	100	0,3
EOX	mg/kg	<1,0	1	3	10	15	1
Königswasseraufschluß							
Arsen (As)	mg/kg	1,5	20	30	50	150	0,8
Blei (Pb)	mg/kg	<2	100	200	300	1000	2
Cadmium (Cd)	mg/kg	<0,2	0,6	1	3	10	0,2
Chrom (Cr)	mg/kg	7	50	100	200	600	1
Kupfer (Cu)	mg/kg	4	40	100	200	600	1
Nickel (Ni)	mg/kg	5	40	100	200	600	1
Quecksilber (Hg)	mg/kg	<0,05	0,3	1	3	10	0,05
Thallium (Tl)	mg/kg	<0,1	0,5	1	3	10	0,1
Zink (Zn)	mg/kg	5	120	300	500	1500	2
Kohlenwasserstoffe C10-C22 (GC)	mg/kg	<50					50
Kohlenwasserstoffe C10-C40	mg/kg	<50	100	300	500	1000	50
Naphthalin	mg/kg	<0,05		0,5	1		0,05
Acenaphthylen	mg/kg	<0,05					0,05
Acenaphthen	mg/kg	<0,05					0,05
Fluoren	mg/kg	<0,05					0,05
Phenanthren	mg/kg	<0,05					0,05
Anthracen	mg/kg	<0,05					0,05
Fluoranthren	mg/kg	<0,05					0,05
Pyren	mg/kg	<0,05					0,05
Benzo(a)anthracen	mg/kg	<0,05					0,05
Chrysen	mg/kg	<0,05					0,05
Benzo(b)fluoranthren	mg/kg	<0,05					0,05
Benzo(k)fluoranthren	mg/kg	<0,05					0,05
Benzo(a)pyren	mg/kg	<0,05		0,5	1		0,05
Dibenz(ah)anthracen	mg/kg	<0,05					0,05
Benzo(ghi)perylene	mg/kg	<0,05					0,05
Indeno(1,2,3-cd)pyren	mg/kg	<0,05					0,05
PAK-Summe (nach EPA)	mg/kg	n.b.	1	5	15	20	

Die in diesem Dokument berichteten Verfahren sind gemäß DIN EN ISO/IEC 17025:2018 akkreditiert. Ausschließlich nicht akkreditierte Verfahren sind mit dem Symbol " *) " gekennzeichnet.

Datum 27.01.2022
 Kundennr. 27018091

PRÜFBERICHT 3242356 - 239886

Kunden-Probenbezeichnung **MP 23 RKS 22+25 (0,16 - 0,3 m)**

LAGA II. LAGA II. LAGA II. LAGA II.
 1.2-2/-3, '97 1.2-2/-3, '97 1.2-2/-3, '97 1.2-2/-3, '97 1.2-2/-3,

Einheit	Ergebnis	Z 0	Z 1.1	Z 1.2	'97 Z 2	Best.-Gr.
Dichlormethan	mg/kg	<0,05				0,05
cis-1,2-Dichlorethen	mg/kg	<0,05				0,05
trans-1,2-Dichlorethen	mg/kg	<0,05				0,05
Trichlormethan	mg/kg	<0,05				0,05
1,1,1-Trichlorethan	mg/kg	<0,02				0,02
Trichlorethen	mg/kg	<0,05				0,05
Tetrachlormethan	mg/kg	<0,05				0,05
Tetrachlorethen	mg/kg	<0,05				0,05
LHKW - Summe	mg/kg	n.b.	<1	1	3	5
Benzol	mg/kg	<0,05				0,05
Toluol	mg/kg	<0,05				0,05
Ethylbenzol	mg/kg	<0,05				0,05
m,p-Xylol	mg/kg	<0,05				0,05
o-Xylol	mg/kg	<0,05				0,05
Cumol	mg/kg	<0,1				0,1
Styrol	mg/kg	<0,1				0,1
Summe BTX	mg/kg	n.b.	<1	1	3	5
PCB (28)	mg/kg	<0,005				0,005
PCB (52)	mg/kg	<0,005				0,005
PCB (101)	mg/kg	<0,005				0,005
PCB (118)	mg/kg	<0,005				0,005
PCB (138)	mg/kg	<0,005				0,005
PCB (153)	mg/kg	<0,005				0,005
PCB (180)	mg/kg	<0,005				0,005
PCB-Summe	mg/kg	n.b.				
PCB-Summe (6 Kongenere)	mg/kg	n.b.	0,02	0,1	0,5	1

Eluat

Eluaterstellung							
Temperatur Eluat	°C	21,1				0	
pH-Wert		9,6	6,5-9	6,5-9	6-12	5,5-12	0
elektrische Leitfähigkeit	µS/cm	82	500	500	1000	1500	10
Chlorid (Cl)	mg/l	9,4	10	10	20	30	2
Sulfat (SO4)	mg/l	2,4	50	50	100	150	2
Phenolindex	mg/l	<0,01	<0,01	0,01	0,05	0,1	0,01
Cyanide ges.	mg/l	<0,005	<0,01	0,01	0,05	0,1	0,005
Arsen (As)	mg/l	<0,005	0,01	0,01	0,04	0,06	0,005
Blei (Pb)	mg/l	<0,005	0,02	0,04	0,1	0,2	0,005
Cadmium (Cd)	mg/l	<0,0005	0,002	0,002	0,005	0,01	0,0005
Chrom (Cr)	mg/l	<0,005	0,015	0,03	0,075	0,15	0,005
Kupfer (Cu)	mg/l	<0,005	0,05	0,05	0,15	0,3	0,005
Nickel (Ni)	mg/l	<0,005	0,04	0,05	0,15	0,2	0,005
Quecksilber (Hg)	mg/l	<0,0002	0,0002	0,0002	0,001	0,002	0,0002
Thallium (Tl)	mg/l	<0,0005	<0,001	0,001	0,003	0,005	0,0005
Zink (Zn)	mg/l	<0,05	0,1	0,1	0,3	0,6	0,05

Die in diesem Dokument berichteten Verfahren sind gemäß DIN EN ISO/IEC 17025:2018 akkreditiert. Ausschließlich nicht akkreditierte Verfahren sind mit dem Symbol "*" gekennzeichnet.

Datum 27.01.2022
Kundennr. 27018091

PRÜFBERICHT 3242356 - 239886

Kunden-Probenbezeichnung **MP 23 RKS 22+25 (0,16 - 0,3 m)**

Erläuterung: Das Zeichen "<" oder n.b. in der Spalte Ergebnis bedeutet, der betreffende Stoff ist bei nebenstehender Bestimmungsgrenze nicht quantifizierbar.

Die parameterspezifischen analytischen Messunsicherheiten sowie Informationen zum Berechnungsverfahren sind auf Anfrage verfügbar, sofern die berichteten Ergebnisse oberhalb der parameterspezifischen Bestimmungsgrenze liegen. Die Mindestleistungskriterien der angewandten Verfahren beruhen bezüglich der Messunsicherheit in der Regel auf der Richtlinie 2009/90/EG der Europäischen Kommission.

Die Einwaage zur Untersuchung auf leichtflüchtige organische Substanzen erfolgte im Labor aus der angelieferten Originalprobe. Dieses Vorgehen könnte einen Einfluss auf die Messergebnisse haben.

Die Analysenwerte der Feststoffparameter beziehen sich auf die Trockensubstanz, bei den mit ° gekennzeichneten Parametern auf die Originalsubstanz.

Beginn der Prüfungen: 24.01.2022
Ende der Prüfungen: 27.01.2022

Die Ergebnisse beziehen sich ausschließlich auf die geprüften Gegenstände. In Fällen, wo das Prüflabor nicht für die Probenahme verantwortlich war, gelten die berichteten Ergebnisse für die Proben wie erhalten. Die auszugsweise Vervielfältigung des Berichts ohne unsere schriftliche Genehmigung ist nicht zulässig. Die Ergebnisse in diesem Prüfbericht werden gemäß der mit Ihnen schriftlich gemäß Auftragsbestätigung getroffenen Vereinbarung in vereinfachter Weise i.S. der DIN EN ISO/IEC 17025:2018, Abs. 7.8.1.3 berichtet.

AGROLAB Labor GmbH, Manfred Kanzler, Tel. 08765/93996-700
serviceteam4.bruckberg@agrolab.de
Kundenbetreuung

Dieser elektronisch übermittelte Ergebnisbericht wurde geprüft und freigegeben. Er entspricht den Anforderungen der EN ISO/IEC 17025:2017 an vereinfachte Ergebnisberichte und ist ohne Unterschrift gültig.

Die in diesem Dokument berichteten Verfahren sind gemäß DIN EN ISO/IEC 17025:2018 akkreditiert. Ausschließlich nicht akkreditierte Verfahren sind mit dem Symbol "*" gekennzeichnet.

Datum 27.01.2022
Kundennr. 27018091

PRÜFBERICHT 3242356 - 239886

Kunden-Probenbezeichnung **MP 23 RKS 22+25 (0,16 - 0,3 m)**

Methodenliste

Feststoff

Berechnung aus Messwerten der Einzelparameter : PAK-Summe (nach EPA) LHKW - Summe Summe BTX PCB-Summe
PCB-Summe (6 Kongenere)

DIN EN ISO 12846 : 2012-08 : Quecksilber (Hg)

DIN EN ISO 17294-2 : 2017-01 : Arsen (As) Blei (Pb) Cadmium (Cd) Chrom (Cr) Kupfer (Cu) Nickel (Ni) Thallium (Tl) Zink (Zn)

DIN EN ISO 17380 : 2013-10 : Cyanide ges.

DIN EN ISO 22155 : 2016-07 : Dichlormethan cis-1,2-Dichlorethen trans-1,2-Dichlorethen Trichlormethan 1,1,1-Trichlorethan Trichlorethen
Tetrachlormethan Tetrachlorethen Benzol Toluol Ethylbenzol m,p-Xylol o-Xylol Cumol Styrol

DIN EN 13657 : 2003-01 : Königswasseraufschluß

DIN EN 14039 : 2005-01 + LAGA KW/04 : 2019-09 : Kohlenwasserstoffe C10-C22 (GC) Kohlenwasserstoffe C10-C40

DIN EN 14346 : 2007-03, Verfahren A : Trockensubstanz

DIN ISO 10390 : 2005-12 : pH-Wert (CaCl₂)

DIN 19747 : 2009-07 : Analyse in der Gesamtfraction

DIN 38414-17 : 2017-01 : EOX

DIN EN 15308 : 2016-12 : PCB (28) PCB (52) PCB (101) PCB (118) PCB (138) PCB (153) PCB (180)

DIN 38414-23 : 2002-02 : Naphthalin Acenaphthylen Acenaphthen Fluoren Phenanthren Anthracen Fluoranthen Pyren Benzo(a)anthracen
Chrysen Benzo(b)fluoranthen Benzo(k)fluoranthen Benzo(a)pyren Dibenz(ah)anthracen Benzo(ghi)perylene
Indeno(1,2,3-cd)pyren

Eluat

DIN EN ISO 12846 : 2012-08 : Quecksilber (Hg)

DIN EN ISO 14402 : 1999-12 : Phenolindex

DIN EN ISO 14403-2 : 2012-10 : Cyanide ges.

DIN EN ISO 17294-2 : 2017-01 : Arsen (As) Blei (Pb) Cadmium (Cd) Chrom (Cr) Kupfer (Cu) Nickel (Ni) Thallium (Tl) Zink (Zn)

DIN EN 27888 : 1993-11 : elektrische Leitfähigkeit

DIN ISO 15923-1 : 2014-07 : Chlorid (Cl) Sulfat (SO₄)

DIN 38404-4 : 1976-12 : Temperatur Eluat

DIN 38404-5 : 2009-07 : pH-Wert

DIN 38414-4 : 1984-10 : Eluaterstellung

Die in diesem Dokument berichteten Verfahren sind gemäß DIN EN ISO/IEC 17025:2018 akkreditiert. Ausschließlich nicht akkreditierte Verfahren sind mit dem Symbol "*" gekennzeichnet.

AGROLAB Labor GmbH

Dr.-Pauling-Str. 3, 84079 Bruckberg, Germany
 Fax: +49 (08765) 93996-28
 www.agrolab.de



AGROLAB Labor GmbH, Dr-Pauling-Str.3, 84079 Bruckberg

GMP GEOTECHNIK GMBH & CO. KG
 Hedanstr. 17
 97084 WÜRZBURG

Datum 27.01.2022
 Kundennr. 27018091

PRÜFBERICHT 3242356 - 239887

Auftrag 3242356 221246 Ortsumgebung Ergänzung Pflaumheim
 Analysennr. 239887 Mineralisch/Anorganisches Material
 Probeneingang 24.01.2022
 Probenahme 11.2021
 Probenehmer Auftraggeber (Hr. Köhler)
 Kunden-Probenbezeichnung MP 24 RKS 26-29 (0,17 - 0,3 m)

Einheit	Ergebnis	LAGA II.	LAGA II.	LAGA II.	LAGA II.	Best.-Gr.
		1.2-2/-3,	'97 1.2-2/-3,	'97 1.2-2/-3,	'97 1.2-2/-3,	
		Z 0	Z 1.1	Z 1.2	'97 Z 2	

Feststoff

Einheit	Ergebnis	Z 0	Z 1.1	Z 1.2	'97 Z 2	Best.-Gr.	
Analyse in der Gesamtfraktion							
Trockensubstanz	%	95,4				0,1	
pH-Wert (CaCl ₂)		7,9	5,5-8	5,5-8	5-9	0	
Cyanide ges.	mg/kg	<0,3	1	10	30	100	0,3
EOX	mg/kg	<1,0	1	3	10	15	1
Königswasseraufschluß							
Arsen (As)	mg/kg	9,1	20	30	50	150	0,8
Blei (Pb)	mg/kg	4	100	200	300	1000	2
Cadmium (Cd)	mg/kg	<0,2	0,6	1	3	10	0,2
Chrom (Cr)	mg/kg	6	50	100	200	600	1
Kupfer (Cu)	mg/kg	7	40	100	200	600	1
Nickel (Ni)	mg/kg	4	40	100	200	600	1
Quecksilber (Hg)	mg/kg	<0,05	0,3	1	3	10	0,05
Thallium (Tl)	mg/kg	<0,1	0,5	1	3	10	0,1
Zink (Zn)	mg/kg	8	120	300	500	1500	2
Kohlenwasserstoffe C10-C22 (GC)	mg/kg	<50					50
Kohlenwasserstoffe C10-C40	mg/kg	91	100	300	500	1000	50
Naphthalin	mg/kg	<0,05		0,5	1		0,05
Acenaphthylen	mg/kg	<0,05					0,05
Acenaphthen	mg/kg	<0,05					0,05
Fluoren	mg/kg	<0,05					0,05
Phenanthren	mg/kg	0,17					0,05
Anthracen	mg/kg	0,05					0,05
Fluoranthren	mg/kg	0,27					0,05
Pyren	mg/kg	0,17					0,05
Benzo(a)anthracen	mg/kg	0,12					0,05
Chrysen	mg/kg	0,10					0,05
Benzo(b)fluoranthren	mg/kg	0,11					0,05
Benzo(k)fluoranthren	mg/kg	<0,05					0,05
Benzo(a)pyren	mg/kg	0,12		0,5	1		0,05
Dibenz(ah)anthracen	mg/kg	<0,05					0,05
Benzo(ghi)perylen	mg/kg	0,09					0,05
Indeno(1,2,3-cd)pyren	mg/kg	0,08					0,05
PAK-Summe (nach EPA)	mg/kg	1,28^{x)}	1	5	15	20	

Die in diesem Dokument berichteten Verfahren sind gemäß DIN EN ISO/IEC 17025:2018 akkreditiert. Ausschließlich nicht akkreditierte Verfahren sind mit dem Symbol " *) " gekennzeichnet.

Datum 27.01.2022
 Kundennr. 27018091

PRÜFBERICHT 3242356 - 239887

Kunden-Probenbezeichnung **MP 24 RKS 26-29 (0,17 - 0,3 m)**

LAGA II. LAGA II. LAGA II. LAGA II.
 1.2-2/-3, '97 1.2-2/-3, '97 1.2-2/-3, '97 1.2-2/-3, '97 1.2-2/-3,
 Z 0 Z 1.1 Z 1.2 '97 Z 2

Einheit	Ergebnis	Z 0	Z 1.1	Z 1.2	'97 Z 2	Best.-Gr.
Dichlormethan	mg/kg	<0,05				0,05
cis-1,2-Dichlorethen	mg/kg	<0,05				0,05
trans-1,2-Dichlorethen	mg/kg	<0,05				0,05
Trichlormethan	mg/kg	<0,05				0,05
1,1,1-Trichlorethan	mg/kg	<0,02				0,02
Trichlorethen	mg/kg	<0,05				0,05
Tetrachlormethan	mg/kg	<0,05				0,05
Tetrachlorethen	mg/kg	<0,05				0,05
LHKW - Summe	mg/kg	n.b.	<1	1	3	5
Benzol	mg/kg	<0,05				0,05
Toluol	mg/kg	<0,05				0,05
Ethylbenzol	mg/kg	<0,05				0,05
m,p-Xylol	mg/kg	<0,05				0,05
o-Xylol	mg/kg	<0,05				0,05
Cumol	mg/kg	<0,1				0,1
Styrol	mg/kg	<0,1				0,1
Summe BTX	mg/kg	n.b.	<1	1	3	5
PCB (28)	mg/kg	<0,005				0,005
PCB (52)	mg/kg	<0,005				0,005
PCB (101)	mg/kg	<0,005				0,005
PCB (118)	mg/kg	<0,005				0,005
PCB (138)	mg/kg	<0,005				0,005
PCB (153)	mg/kg	<0,005				0,005
PCB (180)	mg/kg	<0,005				0,005
PCB-Summe	mg/kg	n.b.				
PCB-Summe (6 Kongenere)	mg/kg	n.b.	0,02	0,1	0,5	1

Eluat

Eluaterstellung							
Temperatur Eluat	°C	21,1					0
pH-Wert		9,7	6,5-9	6,5-9	6-12	5,5-12	0
elektrische Leitfähigkeit	µS/cm	95	500	500	1000	1500	10
Chlorid (Cl)	mg/l	7,5	10	10	20	30	2
Sulfat (SO4)	mg/l	2,5	50	50	100	150	2
Phenolindex	mg/l	<0,01	<0,01	0,01	0,05	0,1	0,01
Cyanide ges.	mg/l	<0,005	<0,01	0,01	0,05	0,1	0,005
Arsen (As)	mg/l	<0,005	0,01	0,01	0,04	0,06	0,005
Blei (Pb)	mg/l	<0,005	0,02	0,04	0,1	0,2	0,005
Cadmium (Cd)	mg/l	<0,0005	0,002	0,002	0,005	0,01	0,0005
Chrom (Cr)	mg/l	<0,005	0,015	0,03	0,075	0,15	0,005
Kupfer (Cu)	mg/l	<0,005	0,05	0,05	0,15	0,3	0,005
Nickel (Ni)	mg/l	<0,005	0,04	0,05	0,15	0,2	0,005
Quecksilber (Hg)	mg/l	<0,0002	0,0002	0,0002	0,001	0,002	0,0002
Thallium (Tl)	mg/l	<0,0005	<0,001	0,001	0,003	0,005	0,0005
Zink (Zn)	mg/l	<0,05	0,1	0,1	0,3	0,6	0,05

Die in diesem Dokument berichteten Verfahren sind gemäß DIN EN ISO/IEC 17025:2018 akkreditiert. Ausschließlich nicht akkreditierte Verfahren sind mit dem Symbol "*" gekennzeichnet.

Datum 27.01.2022
Kundennr. 27018091

PRÜFBERICHT 3242356 - 239887

Kunden-Probenbezeichnung **MP 24 RKS 26-29 (0,17 - 0,3 m)**

x) Einzelwerte, die die Nachweis- oder Bestimmungsgrenze unterschreiten, wurden nicht berücksichtigt.

Erläuterung: Das Zeichen "<" oder n.b. in der Spalte Ergebnis bedeutet, der betreffende Stoff ist bei nebenstehender Bestimmungsgrenze nicht quantifizierbar.

Die parameterspezifischen analytischen Messunsicherheiten sowie Informationen zum Berechnungsverfahren sind auf Anfrage verfügbar, sofern die berichteten Ergebnisse oberhalb der parameterspezifischen Bestimmungsgrenze liegen. Die Mindestleistungskriterien der angewandten Verfahren beruhen bezüglich der Messunsicherheit in der Regel auf der Richtlinie 2009/90/EG der Europäischen Kommission.

Die Einwaage zur Untersuchung auf leichtflüchtige organische Substanzen erfolgte im Labor aus der angelieferten Originalprobe. Dieses Vorgehen könnte einen Einfluss auf die Messergebnisse haben.

Die Analysenwerte der Feststoffparameter beziehen sich auf die Trockensubstanz, bei den mit ° gekennzeichneten Parametern auf die Originalsubstanz.

Beginn der Prüfungen: 24.01.2022

Ende der Prüfungen: 27.01.2022

Die Ergebnisse beziehen sich ausschließlich auf die geprüften Gegenstände. In Fällen, wo das Prüflabor nicht für die Probenahme verantwortlich war, gelten die berichteten Ergebnisse für die Proben wie erhalten. Die auszugsweise Vervielfältigung des Berichts ohne unsere schriftliche Genehmigung ist nicht zulässig. Die Ergebnisse in diesem Prüfbericht werden gemäß der mit Ihnen schriftlich gemäß Auftragsbestätigung getroffenen Vereinbarung in vereinfachter Weise i.S. der DIN EN ISO/IEC 17025:2018, Abs. 7.8.1.3 berichtet.

AGROLAB Labor GmbH, Manfred Kanzler, Tel. 08765/93996-700

serviceteam4.bruckberg@agrolab.de

Kundenbetreuung

Dieser elektronisch übermittelte Ergebnisbericht wurde geprüft und freigegeben. Er entspricht den Anforderungen der EN ISO/IEC 17025:2017 an vereinfachte Ergebnisberichte und ist ohne Unterschrift gültig.

Die in diesem Dokument berichteten Verfahren sind gemäß DIN EN ISO/IEC 17025:2018 akkreditiert. Ausschließlich nicht akkreditierte Verfahren sind mit dem Symbol "*" gekennzeichnet.

Datum 27.01.2022
Kundennr. 27018091

PRÜFBERICHT 3242356 - 239887

Kunden-Probenbezeichnung **MP 24 RKS 26-29 (0,17 - 0,3 m)**

Methodenliste

Feststoff

Berechnung aus Messwerten der Einzelparameter : PAK-Summe (nach EPA) LHKW - Summe Summe BTX PCB-Summe
PCB-Summe (6 Kongenere)

DIN EN ISO 12846 : 2012-08 : Quecksilber (Hg)

DIN EN ISO 17294-2 : 2017-01 : Arsen (As) Blei (Pb) Cadmium (Cd) Chrom (Cr) Kupfer (Cu) Nickel (Ni) Thallium (Tl) Zink (Zn)

DIN EN ISO 17380 : 2013-10 : Cyanide ges.

DIN EN ISO 22155 : 2016-07 : Dichlormethan cis-1,2-Dichlorethen trans-1,2-Dichlorethen Trichlormethan 1,1,1-Trichlorethan Trichlorethen
Tetrachlormethan Tetrachlorethen Benzol Toluol Ethylbenzol m,p-Xylol o-Xylol Cumol Styrol

DIN EN 13657 : 2003-01 : Königswasseraufschluß

DIN EN 14039 : 2005-01 + LAGA KW/04 : 2019-09 : Kohlenwasserstoffe C10-C22 (GC) Kohlenwasserstoffe C10-C40

DIN EN 14346 : 2007-03, Verfahren A : Trockensubstanz

DIN ISO 10390 : 2005-12 : pH-Wert (CaCl₂)

DIN 19747 : 2009-07 : Analyse in der Gesamtfraction

DIN 38414-17 : 2017-01 : EOX

DIN EN 15308 : 2016-12 : PCB (28) PCB (52) PCB (101) PCB (118) PCB (138) PCB (153) PCB (180)

DIN 38414-23 : 2002-02 : Naphthalin Acenaphthylen Acenaphthen Fluoren Phenanthren Anthracen Fluoranthen Pyren Benzo(a)anthracen
Chrysen Benzo(b)fluoranthen Benzo(k)fluoranthen Benzo(a)pyren Dibenz(ah)anthracen Benzo(ghi)perylen
Indeno(1,2,3-cd)pyren

Eluat

DIN EN ISO 12846 : 2012-08 : Quecksilber (Hg)

DIN EN ISO 14402 : 1999-12 : Phenolindex

DIN EN ISO 14403-2 : 2012-10 : Cyanide ges.

DIN EN ISO 17294-2 : 2017-01 : Arsen (As) Blei (Pb) Cadmium (Cd) Chrom (Cr) Kupfer (Cu) Nickel (Ni) Thallium (Tl) Zink (Zn)

DIN EN 27888 : 1993-11 : elektrische Leitfähigkeit

DIN ISO 15923-1 : 2014-07 : Chlorid (Cl) Sulfat (SO₄)

DIN 38404-4 : 1976-12 : Temperatur Eluat

DIN 38404-5 : 2009-07 : pH-Wert

DIN 38414-4 : 1984-10 : Eluaterstellung

Die in diesem Dokument berichteten Verfahren sind gemäß DIN EN ISO/IEC 17025:2018 akkreditiert. Ausschließlich nicht akkreditierte Verfahren sind mit dem Symbol "*" gekennzeichnet.

AGROLAB Labor GmbH

Dr.-Pauling-Str. 3, 84079 Bruckberg, Germany
 Fax: +49 (08765) 93996-28
 www.agrolab.de



AGROLAB Labor GmbH, Dr-Pauling-Str.3, 84079 Bruckberg

GMP GEOTECHNIK GMBH & CO. KG
 Hedanstr. 17
 97084 WÜRZBURG

Datum 27.01.2022
 Kundennr. 27018091

PRÜFBERICHT 3242356 - 239888

Auftrag 3242356 221246 Ortsumgebung Ergänzung Pflaumheim
 Analysenr. 239888 Mineralisch/Anorganisches Material
 Probeneingang 24.01.2022
 Probenahme 11.2021
 Probenehmer Auftraggeber (Hr. Köhler)
 Kunden-Probenbezeichnung MP 25 RKS 21-25 (0,25 - 0,6 m)

Einheit	Ergebnis	LAGA II.	LAGA II.	LAGA II.	LAGA II.	Best.-Gr.
		Z 0	Z 1.1	Z 1.2	'97 Z 2	

Feststoff

Einheit	Ergebnis	Z 0	Z 1.1	Z 1.2	'97 Z 2	Best.-Gr.	
Analyse in der Gesamtfraktion							
Trockensubstanz	%	92,3				0,1	
pH-Wert (CaCl2)		9,0	5,5-8	5,5-8	5-9	0	
Cyanide ges.	mg/kg	<0,3	1	10	30	100	0,3
EOX	mg/kg	<1,0	1	3	10	15	1
Königswasseraufschluß							
Arsen (As)	mg/kg	5,6	20	30	50	150	0,8
Blei (Pb)	mg/kg	12	100	200	300	1000	2
Cadmium (Cd)	mg/kg	<0,2	0,6	1	3	10	0,2
Chrom (Cr)	mg/kg	26	50	100	200	600	1
Kupfer (Cu)	mg/kg	14	40	100	200	600	1
Nickel (Ni)	mg/kg	25	40	100	200	600	1
Quecksilber (Hg)	mg/kg	<0,05	0,3	1	3	10	0,05
Thallium (Tl)	mg/kg	<0,1	0,5	1	3	10	0,1
Zink (Zn)	mg/kg	37	120	300	500	1500	2
Kohlenwasserstoffe C10-C22 (GC)	mg/kg	<50					50
Kohlenwasserstoffe C10-C40	mg/kg	1000	100	300	500	1000	50
Naphthalin	mg/kg	<0,05		0,5	1		0,05
Acenaphthylen	mg/kg	<0,05					0,05
Acenaphthen	mg/kg	<0,05					0,05
Fluoren	mg/kg	<0,10 ^{m)}					0,1
Phenanthren	mg/kg	0,63					0,05
Anthracen	mg/kg	0,25					0,05
Fluoranthren	mg/kg	1,4					0,05
Pyren	mg/kg	0,95					0,05
Benzo(a)anthracen	mg/kg	0,53					0,05
Chrysen	mg/kg	0,51					0,05
Benzo(b)fluoranthren	mg/kg	0,56					0,05
Benzo(k)fluoranthren	mg/kg	0,21					0,05
Benzo(a)pyren	mg/kg	0,57		0,5	1		0,05
Dibenz(ah)anthracen	mg/kg	<0,05					0,05
Benzo(ghi)perylene	mg/kg	0,31					0,05
Indeno(1,2,3-cd)pyren	mg/kg	0,32					0,05
PAK-Summe (nach EPA)	mg/kg	6,24^{x)}	1	5	15	20	

Die in diesem Dokument berichteten Verfahren sind gemäß DIN EN ISO/IEC 17025:2018 akkreditiert. Ausschließlich nicht akkreditierte Verfahren sind mit dem Symbol " *) " gekennzeichnet.

Datum 27.01.2022
 Kundennr. 27018091

PRÜFBERICHT 3242356 - 239888

Kunden-Probenbezeichnung **MP 25 RKS 21-25 (0,25 - 0,6 m)**

LAGA II. LAGA II. LAGA II. LAGA II.
 1.2-2/-3, '97 1.2-2/-3, '97 1.2-2/-3, '97 1.2-2/-3, '97 1.2-2/-3,

Einheit	Ergebnis	Z 0	Z 1.1	Z 1.2	'97 Z 2	Best.-Gr.
Dichlormethan	mg/kg	<0,05				0,05
cis-1,2-Dichlorethen	mg/kg	<0,05				0,05
trans-1,2-Dichlorethen	mg/kg	<0,05				0,05
Trichlormethan	mg/kg	<0,05				0,05
1,1,1-Trichlorethan	mg/kg	<0,02				0,02
Trichlorethen	mg/kg	<0,05				0,05
Tetrachlormethan	mg/kg	<0,05				0,05
Tetrachlorethen	mg/kg	<0,05				0,05
LHKW - Summe	mg/kg	n.b.	<1	1	3	5
Benzol	mg/kg	<0,05				0,05
Toluol	mg/kg	<0,05				0,05
Ethylbenzol	mg/kg	<0,05				0,05
m,p-Xylol	mg/kg	<0,05				0,05
o-Xylol	mg/kg	<0,05				0,05
Cumol	mg/kg	<0,1				0,1
Styrol	mg/kg	<0,1				0,1
Summe BTX	mg/kg	n.b.	<1	1	3	5
PCB (28)	mg/kg	<0,005				0,005
PCB (52)	mg/kg	<0,005				0,005
PCB (101)	mg/kg	<0,005				0,005
PCB (118)	mg/kg	<0,005				0,005
PCB (138)	mg/kg	<0,005				0,005
PCB (153)	mg/kg	<0,005				0,005
PCB (180)	mg/kg	<0,005				0,005
PCB-Summe	mg/kg	n.b.				
PCB-Summe (6 Kongenere)	mg/kg	n.b.	0,02	0,1	0,5	1

Eluat

Eluaterstellung							
Temperatur Eluat	°C	21,1					0
pH-Wert		9,4	6,5-9	6,5-9	6-12	5,5-12	0
elektrische Leitfähigkeit	µS/cm	138	500	500	1000	1500	10
Chlorid (Cl)	mg/l	16	10	10	20	30	2
Sulfat (SO4)	mg/l	15	50	50	100	150	2
Phenolindex	mg/l	<0,01	<0,01	0,01	0,05	0,1	0,01
Cyanide ges.	mg/l	<0,005	<0,01	0,01	0,05	0,1	0,005
Arsen (As)	mg/l	<0,005	0,01	0,01	0,04	0,06	0,005
Blei (Pb)	mg/l	<0,005	0,02	0,04	0,1	0,2	0,005
Cadmium (Cd)	mg/l	<0,0005	0,002	0,002	0,005	0,01	0,0005
Chrom (Cr)	mg/l	<0,005	0,015	0,03	0,075	0,15	0,005
Kupfer (Cu)	mg/l	<0,005	0,05	0,05	0,15	0,3	0,005
Nickel (Ni)	mg/l	<0,005	0,04	0,05	0,15	0,2	0,005
Quecksilber (Hg)	mg/l	<0,0002	0,0002	0,0002	0,001	0,002	0,0002
Thallium (Tl)	mg/l	<0,0005	<0,001	0,001	0,003	0,005	0,0005
Zink (Zn)	mg/l	<0,05	0,1	0,1	0,3	0,6	0,05

Die in diesem Dokument berichteten Verfahren sind gemäß DIN EN ISO/IEC 17025:2018 akkreditiert. Ausschließlich nicht akkreditierte Verfahren sind mit dem Symbol "*" gekennzeichnet.

Datum 27.01.2022
Kundennr. 27018091

PRÜFBERICHT 3242356 - 239888

Kunden-Probenbezeichnung **MP 25 RKS 21-25 (0,25 - 0,6 m)**

x) Einzelwerte, die die Nachweis- oder Bestimmungsgrenze unterschreiten, wurden nicht berücksichtigt.

m) Die Nachweis-, bzw. Bestimmungsgrenze musste erhöht werden, da Matrixeffekte bzw. Substanzüberlagerungen eine Quantifizierung erschweren.

Erläuterung: Das Zeichen "<" oder n.b. in der Spalte Ergebnis bedeutet, der betreffende Stoff ist bei nebenstehender Bestimmungsgrenze nicht quantifizierbar.

Die parameterspezifischen analytischen Messunsicherheiten sowie Informationen zum Berechnungsverfahren sind auf Anfrage verfügbar, sofern die berichteten Ergebnisse oberhalb der parameterspezifischen Bestimmungsgrenze liegen. Die Mindestleistungskriterien der angewandten Verfahren beruhen bezüglich der Messunsicherheit in der Regel auf der Richtlinie 2009/90/EG der Europäischen Kommission.

Die Einwaage zur Untersuchung auf leichtflüchtige organische Substanzen erfolgte im Labor aus der angelieferten Originalprobe. Dieses Vorgehen könnte einen Einfluss auf die Messergebnisse haben.

Die Analysenwerte der Feststoffparameter beziehen sich auf die Trockensubstanz, bei den mit ° gekennzeichneten Parametern auf die Originalsubstanz.

Beginn der Prüfungen: 24.01.2022

Ende der Prüfungen: 27.01.2022

Die Ergebnisse beziehen sich ausschließlich auf die geprüften Gegenstände. In Fällen, wo das Prüflabor nicht für die Probenahme verantwortlich war, gelten die berichteten Ergebnisse für die Proben wie erhalten. Die auszugsweise Vervielfältigung des Berichts ohne unsere schriftliche Genehmigung ist nicht zulässig. Die Ergebnisse in diesem Prüfbericht werden gemäß der mit Ihnen schriftlich gemäß Auftragsbestätigung getroffenen Vereinbarung in vereinfachter Weise i.S. der DIN EN ISO/IEC 17025:2018, Abs. 7.8.1.3 berichtet.

AGROLAB Labor GmbH, Manfred Kanzler, Tel. 08765/93996-700

serviceteam4.bruckberg@agrolab.de

Kundenbetreuung

Dieser elektronisch übermittelte Ergebnisbericht wurde geprüft und freigegeben. Er entspricht den Anforderungen der EN ISO/IEC 17025:2017 an vereinfachte Ergebnisberichte und ist ohne Unterschrift gültig.

Die in diesem Dokument berichteten Verfahren sind gemäß DIN EN ISO/IEC 17025:2018 akkreditiert. Ausschließlich nicht akkreditierte Verfahren sind mit dem Symbol "*" gekennzeichnet.

Datum 27.01.2022
Kundennr. 27018091

PRÜFBERICHT 3242356 - 239888

Kunden-Probenbezeichnung **MP 25 RKS 21-25 (0,25 - 0,6 m)**

Methodenliste

Feststoff

Berechnung aus Messwerten der Einzelparameter : PAK-Summe (nach EPA) LHKW - Summe Summe BTX PCB-Summe
PCB-Summe (6 Kongenere)

DIN EN ISO 12846 : 2012-08 : Quecksilber (Hg)

DIN EN ISO 17294-2 : 2017-01 : Arsen (As) Blei (Pb) Cadmium (Cd) Chrom (Cr) Kupfer (Cu) Nickel (Ni) Thallium (Tl) Zink (Zn)

DIN EN ISO 17380 : 2013-10 : Cyanide ges.

DIN EN ISO 22155 : 2016-07 : Dichlormethan cis-1,2-Dichlorethen trans-1,2-Dichlorethen Trichlormethan 1,1,1-Trichlorethan Trichlorethen
Tetrachlormethan Tetrachlorethen Benzol Toluol Ethylbenzol m,p-Xylol o-Xylol Cumol Styrol

DIN EN 13657 : 2003-01 : Königswasseraufschluß

DIN EN 14039 : 2005-01 + LAGA KW/04 : 2019-09 : Kohlenwasserstoffe C10-C22 (GC) Kohlenwasserstoffe C10-C40

DIN EN 14346 : 2007-03, Verfahren A : Trockensubstanz

DIN ISO 10390 : 2005-12 : pH-Wert (CaCl₂)

DIN 19747 : 2009-07 : Analyse in der Gesamtfraction

DIN 38414-17 : 2017-01 : EOX

DIN EN 15308 : 2016-12 : PCB (28) PCB (52) PCB (101) PCB (118) PCB (138) PCB (153) PCB (180)

DIN 38414-23 : 2002-02 : Naphthalin Acenaphthylen Acenaphthen Fluoren Phenanthren Anthracen Fluoranthen Pyren Benzo(a)anthracen
Chrysen Benzo(b)fluoranthen Benzo(k)fluoranthen Benzo(a)pyren Dibenz(ah)anthracen Benzo(ghi)perylene
Indeno(1,2,3-cd)pyren

Eluat

DIN EN ISO 12846 : 2012-08 : Quecksilber (Hg)

DIN EN ISO 14402 : 1999-12 : Phenolindex

DIN EN ISO 14403-2 : 2012-10 : Cyanide ges.

DIN EN ISO 17294-2 : 2017-01 : Arsen (As) Blei (Pb) Cadmium (Cd) Chrom (Cr) Kupfer (Cu) Nickel (Ni) Thallium (Tl) Zink (Zn)

DIN EN 27888 : 1993-11 : elektrische Leitfähigkeit

DIN ISO 15923-1 : 2014-07 : Chlorid (Cl) Sulfat (SO₄)

DIN 38404-4 : 1976-12 : Temperatur Eluat

DIN 38404-5 : 2009-07 : pH-Wert

DIN 38414-4 : 1984-10 : Eluaterstellung

Die in diesem Dokument berichteten Verfahren sind gemäß DIN EN ISO/IEC 17025:2018 akkreditiert. Ausschließlich nicht akkreditierte Verfahren sind mit dem Symbol "*" gekennzeichnet.

AGROLAB Labor GmbH

Dr.-Pauling-Str. 3, 84079 Bruckberg, Germany
 Fax: +49 (08765) 93996-28
 www.agrolab.de



AGROLAB Labor GmbH, Dr-Pauling-Str.3, 84079 Bruckberg

GMP GEOTECHNIK GMBH & CO. KG
 Hedanstr. 17
 97084 WÜRZBURG

Datum 27.01.2022
 Kundennr. 27018091

PRÜFBERICHT 3242356 - 239889

Auftrag **3242356 221246 Ortsumgebung Ergänzung Pflaumheim**
 Analysennr. **239889 Mineralisch/Anorganisches Material**
 Probeneingang **24.01.2022**
 Probenahme **11.2021**
 Probenehmer **Auftraggeber (Hr. Köhler)**
 Kunden-Probenbezeichnung **MP 26 RKS 26+28-30 (0,17 - 0,5 m)**

Einheit	Ergebnis	LAGA II.	LAGA II.	LAGA II.	LAGA II.	Best.-Gr.
		Z 0	Z 1.1	Z 1.2	'97 Z 2	

Feststoff

Einheit	Ergebnis	Z 0	Z 1.1	Z 1.2	'97 Z 2	Best.-Gr.	
Analyse in der Gesamtfraktion							
Trockensubstanz	%	93,3				0,1	
pH-Wert (CaCl2)		8,3	5,5-8	5,5-8	5-9	0	
Cyanide ges.	mg/kg	<0,3	1	10	30	100	0,3
EOX	mg/kg	<1,0	1	3	10	15	1
Königswasseraufschluß							
Arsen (As)	mg/kg	3,9	20	30	50	150	0,8
Blei (Pb)	mg/kg	8	100	200	300	1000	2
Cadmium (Cd)	mg/kg	<0,2	0,6	1	3	10	0,2
Chrom (Cr)	mg/kg	32	50	100	200	600	1
Kupfer (Cu)	mg/kg	13	40	100	200	600	1
Nickel (Ni)	mg/kg	32	40	100	200	600	1
Quecksilber (Hg)	mg/kg	<0,05	0,3	1	3	10	0,05
Thallium (Tl)	mg/kg	0,2	0,5	1	3	10	0,1
Zink (Zn)	mg/kg	35	120	300	500	1500	2
Kohlenwasserstoffe C10-C22 (GC)	mg/kg	<50					50
Kohlenwasserstoffe C10-C40	mg/kg	880	100	300	500	1000	50
Naphthalin	mg/kg	<0,05		0,5	1		0,05
Acenaphthylen	mg/kg	<0,05					0,05
Acenaphthen	mg/kg	<0,05					0,05
Fluoren	mg/kg	<0,05					0,05
Phenanthren	mg/kg	0,12					0,05
Anthracen	mg/kg	0,06					0,05
Fluoranthren	mg/kg	0,47					0,05
Pyren	mg/kg	0,28					0,05
Benzo(a)anthracen	mg/kg	0,26					0,05
Chrysen	mg/kg	0,26					0,05
Benzo(b)fluoranthren	mg/kg	0,43					0,05
Benzo(k)fluoranthren	mg/kg	0,14					0,05
Benzo(a)pyren	mg/kg	0,40		0,5	1		0,05
Dibenz(ah)anthracen	mg/kg	<0,05					0,05
Benzo(ghi)perylene	mg/kg	0,30					0,05
Indeno(1,2,3-cd)pyren	mg/kg	0,29					0,05
PAK-Summe (nach EPA)	mg/kg	3,01^{x)}	1	5	15	20	

Die in diesem Dokument berichteten Verfahren sind gemäß DIN EN ISO/IEC 17025:2018 akkreditiert. Ausschließlich nicht akkreditierte Verfahren sind mit dem Symbol " *) " gekennzeichnet.

Datum 27.01.2022
 Kundennr. 27018091

PRÜFBERICHT 3242356 - 239889

Kunden-Probenbezeichnung **MP 26 RKS 26+28-30 (0,17 - 0,5 m)**

LAGA II. LAGA II. LAGA II. LAGA II.
 1.2-2/-3, '97 1.2-2/-3, '97 1.2-2/-3, '97 1.2-2/-3, '97

Einheit	Ergebnis	Z 0	Z 1.1	Z 1.2	'97 Z 2	Best.-Gr.
Dichlormethan	mg/kg	<0,05				0,05
cis-1,2-Dichlorethen	mg/kg	<0,05				0,05
trans-1,2-Dichlorethen	mg/kg	<0,05				0,05
Trichlormethan	mg/kg	<0,05				0,05
1,1,1-Trichlorethan	mg/kg	<0,02				0,02
Trichlorethen	mg/kg	<0,05				0,05
Tetrachlormethan	mg/kg	<0,05				0,05
Tetrachlorethen	mg/kg	<0,05				0,05
LHKW - Summe	mg/kg	n.b.	<1	1	3	5
Benzol	mg/kg	<0,05				0,05
Toluol	mg/kg	<0,05				0,05
Ethylbenzol	mg/kg	<0,05				0,05
m,p-Xylol	mg/kg	<0,05				0,05
o-Xylol	mg/kg	<0,05				0,05
Cumol	mg/kg	<0,1				0,1
Styrol	mg/kg	<0,1				0,1
Summe BTX	mg/kg	n.b.	<1	1	3	5
PCB (28)	mg/kg	<0,005				0,005
PCB (52)	mg/kg	<0,005				0,005
PCB (101)	mg/kg	<0,005				0,005
PCB (118)	mg/kg	<0,005				0,005
PCB (138)	mg/kg	<0,005				0,005
PCB (153)	mg/kg	<0,005				0,005
PCB (180)	mg/kg	<0,005				0,005
PCB-Summe	mg/kg	n.b.				
PCB-Summe (6 Kongenere)	mg/kg	n.b.	0,02	0,1	0,5	1

Eluat

Eluaterstellung							
Temperatur Eluat	°C	21,0				0	
pH-Wert		9,0	6,5-9	6,5-9	6-12	5,5-12	0
elektrische Leitfähigkeit	µS/cm	120	500	500	1000	1500	10
Chlorid (Cl)	mg/l	6,0	10	10	20	30	2
Sulfat (SO4)	mg/l	17	50	50	100	150	2
Phenolindex	mg/l	<0,01	<0,01	0,01	0,05	0,1	0,01
Cyanide ges.	mg/l	<0,005	<0,01	0,01	0,05	0,1	0,005
Arsen (As)	mg/l	<0,005	0,01	0,01	0,04	0,06	0,005
Blei (Pb)	mg/l	<0,005	0,02	0,04	0,1	0,2	0,005
Cadmium (Cd)	mg/l	<0,0005	0,002	0,002	0,005	0,01	0,0005
Chrom (Cr)	mg/l	<0,005	0,015	0,03	0,075	0,15	0,005
Kupfer (Cu)	mg/l	<0,005	0,05	0,05	0,15	0,3	0,005
Nickel (Ni)	mg/l	<0,005	0,04	0,05	0,15	0,2	0,005
Quecksilber (Hg)	mg/l	<0,0002	0,0002	0,0002	0,001	0,002	0,0002
Thallium (Tl)	mg/l	<0,0005	<0,001	0,001	0,003	0,005	0,0005
Zink (Zn)	mg/l	<0,05	0,1	0,1	0,3	0,6	0,05

Die in diesem Dokument berichteten Verfahren sind gemäß DIN EN ISO/IEC 17025:2018 akkreditiert. Ausschließlich nicht akkreditierte Verfahren sind mit dem Symbol "*" gekennzeichnet.

Datum 27.01.2022
Kundennr. 27018091

PRÜFBERICHT 3242356 - 239889

Kunden-Probenbezeichnung **MP 26 RKS 26+28-30 (0,17 - 0,5 m)**

x) Einzelwerte, die die Nachweis- oder Bestimmungsgrenze unterschreiten, wurden nicht berücksichtigt.

Erläuterung: Das Zeichen "<" oder n.b. in der Spalte Ergebnis bedeutet, der betreffende Stoff ist bei nebenstehender Bestimmungsgrenze nicht quantifizierbar.

Die parameterspezifischen analytischen Messunsicherheiten sowie Informationen zum Berechnungsverfahren sind auf Anfrage verfügbar, sofern die berichteten Ergebnisse oberhalb der parameterspezifischen Bestimmungsgrenze liegen. Die Mindestleistungskriterien der angewandten Verfahren beruhen bezüglich der Messunsicherheit in der Regel auf der Richtlinie 2009/90/EG der Europäischen Kommission.

Die Einwaage zur Untersuchung auf leichtflüchtige organische Substanzen erfolgte im Labor aus der angelieferten Originalprobe. Dieses Vorgehen könnte einen Einfluss auf die Messergebnisse haben.

Die Analysenwerte der Feststoffparameter beziehen sich auf die Trockensubstanz, bei den mit ° gekennzeichneten Parametern auf die Originalsubstanz.

Beginn der Prüfungen: 24.01.2022

Ende der Prüfungen: 27.01.2022

Die Ergebnisse beziehen sich ausschließlich auf die geprüften Gegenstände. In Fällen, wo das Prüflabor nicht für die Probenahme verantwortlich war, gelten die berichteten Ergebnisse für die Proben wie erhalten. Die auszugsweise Vervielfältigung des Berichts ohne unsere schriftliche Genehmigung ist nicht zulässig. Die Ergebnisse in diesem Prüfbericht werden gemäß der mit Ihnen schriftlich gemäß Auftragsbestätigung getroffenen Vereinbarung in vereinfachter Weise i.S. der DIN EN ISO/IEC 17025:2018, Abs. 7.8.1.3 berichtet.

AGROLAB Labor GmbH, Manfred Kanzler, Tel. 08765/93996-700

serviceteam4.bruckberg@agrolab.de

Kundenbetreuung

Dieser elektronisch übermittelte Ergebnisbericht wurde geprüft und freigegeben. Er entspricht den Anforderungen der EN ISO/IEC 17025:2017 an vereinfachte Ergebnisberichte und ist ohne Unterschrift gültig.

Die in diesem Dokument berichteten Verfahren sind gemäß DIN EN ISO/IEC 17025:2018 akkreditiert. Ausschließlich nicht akkreditierte Verfahren sind mit dem Symbol "*" gekennzeichnet.

Datum 27.01.2022
Kundennr. 27018091

PRÜFBERICHT 3242356 - 239889

Kunden-Probenbezeichnung **MP 26 RKS 26+28-30 (0,17 - 0,5 m)**

Methodenliste

Feststoff

Berechnung aus Messwerten der Einzelparameter : PAK-Summe (nach EPA) LHKW - Summe Summe BTX PCB-Summe
PCB-Summe (6 Kongenere)

DIN EN ISO 12846 : 2012-08 : Quecksilber (Hg)

DIN EN ISO 17294-2 : 2017-01 : Arsen (As) Blei (Pb) Cadmium (Cd) Chrom (Cr) Kupfer (Cu) Nickel (Ni) Thallium (Tl) Zink (Zn)

DIN EN ISO 17380 : 2013-10 : Cyanide ges.

DIN EN ISO 22155 : 2016-07 : Dichlormethan cis-1,2-Dichlorethen trans-1,2-Dichlorethen Trichlormethan 1,1,1-Trichlorethan Trichlorethen
Tetrachlormethan Tetrachlorethen Benzol Toluol Ethylbenzol m,p-Xylol o-Xylol Cumol Styrol

DIN EN 13657 : 2003-01 : Königswasseraufschluß

DIN EN 14039 : 2005-01 + LAGA KW/04 : 2019-09 : Kohlenwasserstoffe C10-C22 (GC) Kohlenwasserstoffe C10-C40

DIN EN 14346 : 2007-03, Verfahren A : Trockensubstanz

DIN ISO 10390 : 2005-12 : pH-Wert (CaCl₂)

DIN 19747 : 2009-07 : Analyse in der Gesamtfraction

DIN 38414-17 : 2017-01 : EOX

DIN EN 15308 : 2016-12 : PCB (28) PCB (52) PCB (101) PCB (118) PCB (138) PCB (153) PCB (180)

DIN 38414-23 : 2002-02 : Naphthalin Acenaphthylen Acenaphthen Fluoren Phenanthren Anthracen Fluoranthen Pyren Benzo(a)anthracen
Chrysen Benzo(b)fluoranthen Benzo(k)fluoranthen Benzo(a)pyren Dibenz(ah)anthracen Benzo(ghi)perylene
Indeno(1,2,3-cd)pyren

Eluat

DIN EN ISO 12846 : 2012-08 : Quecksilber (Hg)

DIN EN ISO 14402 : 1999-12 : Phenolindex

DIN EN ISO 14403-2 : 2012-10 : Cyanide ges.

DIN EN ISO 17294-2 : 2017-01 : Arsen (As) Blei (Pb) Cadmium (Cd) Chrom (Cr) Kupfer (Cu) Nickel (Ni) Thallium (Tl) Zink (Zn)

DIN EN 27888 : 1993-11 : elektrische Leitfähigkeit

DIN ISO 15923-1 : 2014-07 : Chlorid (Cl) Sulfat (SO₄)

DIN 38404-4 : 1976-12 : Temperatur Eluat

DIN 38404-5 : 2009-07 : pH-Wert

DIN 38414-4 : 1984-10 : Eluaterstellung

Die in diesem Dokument berichteten Verfahren sind gemäß DIN EN ISO/IEC 17025:2018 akkreditiert. Ausschließlich nicht akkreditierte Verfahren sind mit dem Symbol "*" gekennzeichnet.

AGROLAB Labor GmbH

Dr.-Pauling-Str. 3, 84079 Bruckberg, Germany
 Fax: +49 (08765) 93996-28
 www.agrolab.de



AGROLAB Labor GmbH, Dr-Pauling-Str.3, 84079 Bruckberg

GMP GEOTECHNIK GMBH & CO. KG
 Hedanstr. 17
 97084 WÜRZBURG

Datum 27.01.2022
 Kundennr. 27018091

PRÜFBERICHT 3242356 - 239890

Auftrag 3242356 221246 Ortsumgebung Ergänzung Pflaumheim
 Analysennr. 239890 Mineralisch/Anorganisches Material
 Probeneingang 24.01.2022
 Probenahme 11.2021
 Probenehmer Auftraggeber (Hr. Köhler)
 Kunden-Probenbezeichnung MP 27 RKS 21+22+24+27+29 (0,2 - 0,9 m)

Einheit Ergebnis LAGA II. Z 0 LAGA II. Z 1.1 LAGA II. Z 1.2 LAGA II. '97 Z 2 Best.-Gr.

Feststoff

Einheit	Ergebnis	LAGA II. Z 0	LAGA II. Z 1.1	LAGA II. Z 1.2	LAGA II. '97 Z 2	Best.-Gr.		
Analyse in der Gesamtfraction								
Trockensubstanz	%	°	96,0			0,1		
pH-Wert (CaCl2)			8,1	5,5-8	5,5-8	5-9	0	
Cyanide ges.	mg/kg		<0,3	1	10	30	100	0,3
EOX	mg/kg		<1,0	1	3	10	15	1
Königswasseraufschluß								
Arsen (As)	mg/kg		6,0	20	30	50	150	0,8
Blei (Pb)	mg/kg		6	100	200	300	1000	2
Cadmium (Cd)	mg/kg		<0,2	0,6	1	3	10	0,2
Chrom (Cr)	mg/kg		11	50	100	200	600	1
Kupfer (Cu)	mg/kg		8	40	100	200	600	1
Nickel (Ni)	mg/kg		12	40	100	200	600	1
Quecksilber (Hg)	mg/kg		<0,05	0,3	1	3	10	0,05
Thallium (Tl)	mg/kg		0,1	0,5	1	3	10	0,1
Zink (Zn)	mg/kg		16	120	300	500	1500	2
Kohlenwasserstoffe C10-C22 (GC)	mg/kg		<50					50
Kohlenwasserstoffe C10-C40	mg/kg		<50	100	300	500	1000	50
Naphthalin	mg/kg		<0,05		0,5	1		0,05
Acenaphthylen	mg/kg		<0,05					0,05
Acenaphthen	mg/kg		<0,05					0,05
Fluoren	mg/kg		<0,05					0,05
Phenanthren	mg/kg		<0,05					0,05
Anthracen	mg/kg		<0,05					0,05
Fluoranthren	mg/kg		0,07					0,05
Pyren	mg/kg		0,07					0,05
Benzo(a)anthracen	mg/kg		<0,05					0,05
Chrysen	mg/kg		<0,05					0,05
Benzo(b)fluoranthren	mg/kg		0,11					0,05
Benzo(k)fluoranthren	mg/kg		<0,05					0,05
Benzo(a)pyren	mg/kg		0,10		0,5	1		0,05
Dibenz(ah)anthracen	mg/kg		<0,05					0,05
Benzo(ghi)perylene	mg/kg		0,11					0,05
Indeno(1,2,3-cd)pyren	mg/kg		0,11					0,05
PAK-Summe (nach EPA)	mg/kg		0,57^{x)}	1	5	15	20	

Die in diesem Dokument berichteten Verfahren sind gemäß DIN EN ISO/IEC 17025:2018 akkreditiert. Ausschließlich nicht akkreditierte Verfahren sind mit dem Symbol " *) " gekennzeichnet.

Datum 27.01.2022
 Kundennr. 27018091

PRÜFBERICHT 3242356 - 239890

Kunden-Probenbezeichnung **MP 27 RKS 21+22+24+27+29 (0,2 - 0,9 m)**

LAGA II. LAGA II. LAGA II. LAGA II.
 1.2-2/-3, '97 1.2-2/-3, '97 1.2-2/-3, '97 1.2-2/-3, '97 1.2-2/-3,

Einheit	Ergebnis	Z 0	Z 1.1	Z 1.2	'97 Z 2	Best.-Gr.
Dichlormethan	mg/kg	<0,05				0,05
cis-1,2-Dichlorethen	mg/kg	<0,05				0,05
trans-1,2-Dichlorethen	mg/kg	<0,05				0,05
Trichlormethan	mg/kg	<0,05				0,05
1,1,1-Trichlorethan	mg/kg	<0,02				0,02
Trichlorethen	mg/kg	<0,05				0,05
Tetrachlormethan	mg/kg	<0,05				0,05
Tetrachlorethen	mg/kg	<0,05				0,05
LHKW - Summe	mg/kg	n.b.	<1	1	3	5
Benzol	mg/kg	<0,05				0,05
Toluol	mg/kg	<0,05				0,05
Ethylbenzol	mg/kg	<0,05				0,05
m,p-Xylol	mg/kg	<0,05				0,05
o-Xylol	mg/kg	<0,05				0,05
Cumol	mg/kg	<0,1				0,1
Styrol	mg/kg	<0,1				0,1
Summe BTX	mg/kg	n.b.	<1	1	3	5
PCB (28)	mg/kg	<0,005				0,005
PCB (52)	mg/kg	<0,005				0,005
PCB (101)	mg/kg	<0,005				0,005
PCB (118)	mg/kg	<0,005				0,005
PCB (138)	mg/kg	<0,005				0,005
PCB (153)	mg/kg	<0,005				0,005
PCB (180)	mg/kg	<0,005				0,005
PCB-Summe	mg/kg	n.b.				
PCB-Summe (6 Kongenere)	mg/kg	n.b.	0,02	0,1	0,5	1

Eluat

Eluaterstellung							
Temperatur Eluat	°C	20,8				0	
pH-Wert		9,4	6,5-9	6,5-9	6-12	5,5-12	0
elektrische Leitfähigkeit	µS/cm	98	500	500	1000	1500	10
Chlorid (Cl)	mg/l	15	10	10	20	30	2
Sulfat (SO4)	mg/l	3,7	50	50	100	150	2
Phenolindex	mg/l	<0,01	<0,01	0,01	0,05	0,1	0,01
Cyanide ges.	mg/l	<0,005	<0,01	0,01	0,05	0,1	0,005
Arsen (As)	mg/l	<0,005	0,01	0,01	0,04	0,06	0,005
Blei (Pb)	mg/l	<0,005	0,02	0,04	0,1	0,2	0,005
Cadmium (Cd)	mg/l	<0,0005	0,002	0,002	0,005	0,01	0,0005
Chrom (Cr)	mg/l	<0,005	0,015	0,03	0,075	0,15	0,005
Kupfer (Cu)	mg/l	<0,005	0,05	0,05	0,15	0,3	0,005
Nickel (Ni)	mg/l	<0,005	0,04	0,05	0,15	0,2	0,005
Quecksilber (Hg)	mg/l	<0,0002	0,0002	0,0002	0,001	0,002	0,0002
Thallium (Tl)	mg/l	<0,0005	<0,001	0,001	0,003	0,005	0,0005
Zink (Zn)	mg/l	<0,05	0,1	0,1	0,3	0,6	0,05

Die in diesem Dokument berichteten Verfahren sind gemäß DIN EN ISO/IEC 17025:2018 akkreditiert. Ausschließlich nicht akkreditierte Verfahren sind mit dem Symbol "*" gekennzeichnet.

Datum 27.01.2022
Kundennr. 27018091

PRÜFBERICHT 3242356 - 239890

Kunden-Probenbezeichnung **MP 27 RKS 21+22+24+27+29 (0,2 - 0,9 m)**

x) Einzelwerte, die die Nachweis- oder Bestimmungsgrenze unterschreiten, wurden nicht berücksichtigt.

Erläuterung: Das Zeichen "<" oder n.b. in der Spalte Ergebnis bedeutet, der betreffende Stoff ist bei nebenstehender Bestimmungsgrenze nicht quantifizierbar.

Die parameterspezifischen analytischen Messunsicherheiten sowie Informationen zum Berechnungsverfahren sind auf Anfrage verfügbar, sofern die berichteten Ergebnisse oberhalb der parameterspezifischen Bestimmungsgrenze liegen. Die Mindestleistungskriterien der angewandten Verfahren beruhen bezüglich der Messunsicherheit in der Regel auf der Richtlinie 2009/90/EG der Europäischen Kommission.

Die Einwaage zur Untersuchung auf leichtflüchtige organische Substanzen erfolgte im Labor aus der angelieferten Originalprobe. Dieses Vorgehen könnte einen Einfluss auf die Messergebnisse haben.

Die Analysenwerte der Feststoffparameter beziehen sich auf die Trockensubstanz, bei den mit ° gekennzeichneten Parametern auf die Originalsubstanz.

Beginn der Prüfungen: 24.01.2022

Ende der Prüfungen: 27.01.2022

Die Ergebnisse beziehen sich ausschließlich auf die geprüften Gegenstände. In Fällen, wo das Prüflabor nicht für die Probenahme verantwortlich war, gelten die berichteten Ergebnisse für die Proben wie erhalten. Die auszugsweise Vervielfältigung des Berichts ohne unsere schriftliche Genehmigung ist nicht zulässig. Die Ergebnisse in diesem Prüfbericht werden gemäß der mit Ihnen schriftlich gemäß Auftragsbestätigung getroffenen Vereinbarung in vereinfachter Weise i.S. der DIN EN ISO/IEC 17025:2018, Abs. 7.8.1.3 berichtet.

AGROLAB Labor GmbH, Manfred Kanzler, Tel. 08765/93996-700

serviceteam4.bruckberg@agrolab.de

Kundenbetreuung

Dieser elektronisch übermittelte Ergebnisbericht wurde geprüft und freigegeben. Er entspricht den Anforderungen der EN ISO/IEC 17025:2017 an vereinfachte Ergebnisberichte und ist ohne Unterschrift gültig.

Die in diesem Dokument berichteten Verfahren sind gemäß DIN EN ISO/IEC 17025:2018 akkreditiert. Ausschließlich nicht akkreditierte Verfahren sind mit dem Symbol "*" gekennzeichnet.

Datum 27.01.2022
Kundennr. 27018091

PRÜFBERICHT 3242356 - 239890

Kunden-Probenbezeichnung **MP 27 RKS 21+22+24+27+29 (0,2 - 0,9 m)**

Methodenliste

Feststoff

Berechnung aus Messwerten der Einzelparameter : PAK-Summe (nach EPA) LHKW - Summe Summe BTX PCB-Summe
PCB-Summe (6 Kongenere)

DIN EN ISO 12846 : 2012-08 : Quecksilber (Hg)

DIN EN ISO 17294-2 : 2017-01 : Arsen (As) Blei (Pb) Cadmium (Cd) Chrom (Cr) Kupfer (Cu) Nickel (Ni) Thallium (Tl) Zink (Zn)

DIN EN ISO 17380 : 2013-10 : Cyanide ges.

DIN EN ISO 22155 : 2016-07 : Dichlormethan cis-1,2-Dichlorethen trans-1,2-Dichlorethen Trichlormethan 1,1,1-Trichlorethan Trichlorethen
Tetrachlormethan Tetrachlorethen Benzol Toluol Ethylbenzol m,p-Xylol o-Xylol Cumol Styrol

DIN EN 13657 : 2003-01 : Königswasseraufschluß

DIN EN 14039 : 2005-01 + LAGA KW/04 : 2019-09 : Kohlenwasserstoffe C10-C22 (GC) Kohlenwasserstoffe C10-C40

DIN EN 14346 : 2007-03, Verfahren A : Trockensubstanz

DIN ISO 10390 : 2005-12 : pH-Wert (CaCl₂)

DIN 19747 : 2009-07 : Analyse in der Gesamtfraction

DIN 38414-17 : 2017-01 : EOX

DIN EN 15308 : 2016-12 : PCB (28) PCB (52) PCB (101) PCB (118) PCB (138) PCB (153) PCB (180)

DIN 38414-23 : 2002-02 : Naphthalin Acenaphthylen Acenaphthen Fluoren Phenanthren Anthracen Fluoranthen Pyren Benzo(a)anthracen
Chrysen Benzo(b)fluoranthen Benzo(k)fluoranthen Benzo(a)pyren Dibenz(ah)anthracen Benzo(ghi)perylene
Indeno(1,2,3-cd)pyren

Eluat

DIN EN ISO 12846 : 2012-08 : Quecksilber (Hg)

DIN EN ISO 14402 : 1999-12 : Phenolindex

DIN EN ISO 14403-2 : 2012-10 : Cyanide ges.

DIN EN ISO 17294-2 : 2017-01 : Arsen (As) Blei (Pb) Cadmium (Cd) Chrom (Cr) Kupfer (Cu) Nickel (Ni) Thallium (Tl) Zink (Zn)

DIN EN 27888 : 1993-11 : elektrische Leitfähigkeit

DIN ISO 15923-1 : 2014-07 : Chlorid (Cl) Sulfat (SO₄)

DIN 38404-4 : 1976-12 : Temperatur Eluat

DIN 38404-5 : 2009-07 : pH-Wert

DIN 38414-4 : 1984-10 : Eluaterstellung

Die in diesem Dokument berichteten Verfahren sind gemäß DIN EN ISO/IEC 17025:2018 akkreditiert. Ausschließlich nicht akkreditierte Verfahren sind mit dem Symbol "*" gekennzeichnet.

AGROLAB Labor GmbH

Dr.-Pauling-Str. 3, 84079 Bruckberg, Germany
 Fax: +49 (08765) 93996-28
 www.agrolab.de



AGROLAB Labor GmbH, Dr.-Pauling-Str.3, 84079 Bruckberg

GMP GEOTECHNIK GMBH & CO. KG
 Hedanstr. 17
 97084 WÜRZBURG

Datum 31.01.2022
 Kundennr. 27018091

PRÜFBERICHT 3243042 - 241840

Auftrag 3243042 221246 Ortsumgebung Ergänzung Pflaumheim
 Analysennr. 241840 Mineralisch/Anorganisches Material
 Probeneingang 26.01.2022
 Probenahme 11.2021
 Probenehmer Auftraggeber (Hr. Köhler)
 Kunden-Probenbezeichnung MP 6 RKS 8 (0,45-0,6 m)

Einheit Ergebnis Best.-Gr. Methode

Feststoff

Analyse in der Gesamtfraktion	Einheit	Ergebnis	Best.-Gr.	Methode
Trockensubstanz	%	87,8	0,1	DIN 19747 : 2009-07 DIN EN 14346 : 2007-03, Verfahren A
pH-Wert (CaCl ₂)		7,6	0	DIN ISO 10390 : 2005-12
Cyanide ges.	mg/kg	<0,3	0,3	DIN EN ISO 17380 : 2013-10
EOX	mg/kg	<1,0	1	DIN 38414-17 : 2017-01
Königswasseraufschluß				DIN EN 13657 : 2003-01
Arsen (As)	mg/kg	7,9	0,8	DIN EN ISO 17294-2 : 2017-01
Blei (Pb)	mg/kg	12	2	DIN EN ISO 17294-2 : 2017-01
Cadmium (Cd)	mg/kg	<0,2	0,2	DIN EN ISO 17294-2 : 2017-01
Chrom (Cr)	mg/kg	31	1	DIN EN ISO 17294-2 : 2017-01
Kupfer (Cu)	mg/kg	12	1	DIN EN ISO 17294-2 : 2017-01
Nickel (Ni)	mg/kg	23	1	DIN EN ISO 17294-2 : 2017-01
Quecksilber (Hg)	mg/kg	<0,05	0,05	DIN EN ISO 12846 : 2012-08
Thallium (Tl)	mg/kg	0,2	0,1	DIN EN ISO 17294-2 : 2017-01
Zink (Zn)	mg/kg	40	2	DIN EN ISO 17294-2 : 2017-01
Kohlenwasserstoffe C10-C22 (GC)	mg/kg	<50	50	DIN EN 14039 : 2005-01 + LAGA KW/04 : 2019-09
Kohlenwasserstoffe C10-C40	mg/kg	<50	50	DIN EN 14039 : 2005-01 + LAGA KW/04 : 2019-09
Naphthalin	mg/kg	<0,05	0,05	DIN 38414-23 : 2002-02
Acenaphthylen	mg/kg	<0,05	0,05	DIN 38414-23 : 2002-02
Acenaphthen	mg/kg	<0,05	0,05	DIN 38414-23 : 2002-02
Fluoren	mg/kg	<0,05	0,05	DIN 38414-23 : 2002-02
Phenanthren	mg/kg	<0,05	0,05	DIN 38414-23 : 2002-02
Anthracen	mg/kg	<0,05	0,05	DIN 38414-23 : 2002-02
Fluoranthren	mg/kg	<0,05	0,05	DIN 38414-23 : 2002-02
Pyren	mg/kg	<0,05	0,05	DIN 38414-23 : 2002-02
Benzo(a)anthracen	mg/kg	<0,05	0,05	DIN 38414-23 : 2002-02
Chrysen	mg/kg	<0,05	0,05	DIN 38414-23 : 2002-02
Benzo(b)fluoranthren	mg/kg	<0,05	0,05	DIN 38414-23 : 2002-02
Benzo(k)fluoranthren	mg/kg	<0,05	0,05	DIN 38414-23 : 2002-02
Benzo(a)pyren	mg/kg	<0,05	0,05	DIN 38414-23 : 2002-02
Dibenz(ah)anthracen	mg/kg	<0,05	0,05	DIN 38414-23 : 2002-02
Benzo(ghi)perylene	mg/kg	<0,05	0,05	DIN 38414-23 : 2002-02
Indeno(1,2,3-cd)pyren	mg/kg	<0,05	0,05	DIN 38414-23 : 2002-02

Die in diesem Dokument berichteten Verfahren sind gemäß DIN EN ISO/IEC 17025:2018 akkreditiert. Ausschließlich nicht akkreditierte Verfahren sind mit dem Symbol " *) " gekennzeichnet.

Datum 31.01.2022
 Kundennr. 27018091

PRÜFBERICHT 3243042 - 241840

Kunden-Probenbezeichnung **MP 6 RKS 8 (0,45-0,6 m)**

	Einheit	Ergebnis	Best.-Gr.	Methode
PAK-Summe (nach EPA)	mg/kg	n.b.		Berechnung aus Messwerten der Einzelparameter
<i>Dichlormethan</i>	mg/kg	<0,05	0,05	DIN EN ISO 22155 : 2016-07
<i>cis-1,2-Dichlorethen</i>	mg/kg	<0,05	0,05	DIN EN ISO 22155 : 2016-07
<i>trans-1,2-Dichlorethen</i>	mg/kg	<0,05	0,05	DIN EN ISO 22155 : 2016-07
<i>Trichlormethan</i>	mg/kg	<0,05	0,05	DIN EN ISO 22155 : 2016-07
<i>1,1,1-Trichlorethan</i>	mg/kg	<0,02	0,02	DIN EN ISO 22155 : 2016-07
<i>Trichlorethen</i>	mg/kg	<0,05	0,05	DIN EN ISO 22155 : 2016-07
<i>Tetrachlormethan</i>	mg/kg	<0,05	0,05	DIN EN ISO 22155 : 2016-07
<i>Tetrachlorethen</i>	mg/kg	<0,05	0,05	DIN EN ISO 22155 : 2016-07
LHKW - Summe	mg/kg	n.b.		Berechnung aus Messwerten der Einzelparameter
<i>Benzol</i>	mg/kg	<0,05	0,05	DIN EN ISO 22155 : 2016-07
<i>Toluol</i>	mg/kg	<0,05	0,05	DIN EN ISO 22155 : 2016-07
<i>Ethylbenzol</i>	mg/kg	<0,05	0,05	DIN EN ISO 22155 : 2016-07
<i>m,p-Xylol</i>	mg/kg	<0,05	0,05	DIN EN ISO 22155 : 2016-07
<i>o-Xylol</i>	mg/kg	<0,05	0,05	DIN EN ISO 22155 : 2016-07
<i>Cumol</i>	mg/kg	<0,1	0,1	DIN EN ISO 22155 : 2016-07
<i>Styrol</i>	mg/kg	<0,1	0,1	DIN EN ISO 22155 : 2016-07
Summe BTX	mg/kg	n.b.		Berechnung aus Messwerten der Einzelparameter
<i>PCB (28)</i>	mg/kg	<0,005	0,005	DIN EN 15308 : 2016-12
<i>PCB (52)</i>	mg/kg	<0,005	0,005	DIN EN 15308 : 2016-12
<i>PCB (101)</i>	mg/kg	<0,005	0,005	DIN EN 15308 : 2016-12
<i>PCB (118)</i>	mg/kg	<0,005	0,005	DIN EN 15308 : 2016-12
<i>PCB (138)</i>	mg/kg	<0,005	0,005	DIN EN 15308 : 2016-12
<i>PCB (153)</i>	mg/kg	<0,005	0,005	DIN EN 15308 : 2016-12
<i>PCB (180)</i>	mg/kg	<0,005	0,005	DIN EN 15308 : 2016-12
PCB-Summe	mg/kg	n.b.		Berechnung aus Messwerten der Einzelparameter
PCB-Summe (6 Kongenere)	mg/kg	n.b.		Berechnung aus Messwerten der Einzelparameter

Eluat

Eluaterstellung				DIN 38414-4 : 1984-10
Temperatur Eluat	°C	21,1	0	DIN 38404-4 : 1976-12
pH-Wert		9,1	0	DIN 38404-5 : 2009-07
elektrische Leitfähigkeit	µS/cm	66	10	DIN EN 27888 : 1993-11
Chlorid (Cl)	mg/l	2,6	2	DIN ISO 15923-1 : 2014-07
Sulfat (SO4)	mg/l	3,6	2	DIN ISO 15923-1 : 2014-07
Phenolindex	mg/l	<0,01	0,01	DIN EN ISO 14402 : 1999-12
Cyanide ges.	mg/l	<0,005	0,005	DIN EN ISO 14403-2 : 2012-10
Arsen (As)	mg/l	<0,005	0,005	DIN EN ISO 17294-2 : 2017-01
Blei (Pb)	mg/l	<0,005	0,005	DIN EN ISO 17294-2 : 2017-01
Cadmium (Cd)	mg/l	<0,0005	0,0005	DIN EN ISO 17294-2 : 2017-01
Chrom (Cr)	mg/l	<0,005	0,005	DIN EN ISO 17294-2 : 2017-01
Kupfer (Cu)	mg/l	<0,005	0,005	DIN EN ISO 17294-2 : 2017-01
Nickel (Ni)	mg/l	<0,005	0,005	DIN EN ISO 17294-2 : 2017-01
Quecksilber (Hg)	mg/l	<0,0002	0,0002	DIN EN ISO 12846 : 2012-08
Thallium (Tl)	mg/l	<0,0005	0,0005	DIN EN ISO 17294-2 : 2017-01
Zink (Zn)	mg/l	<0,05	0,05	DIN EN ISO 17294-2 : 2017-01

*Erläuterung: Das Zeichen "<" oder n.b. in der Spalte Ergebnis bedeutet, der betreffende Stoff ist bei nebenstehender Bestimmungsgrenze nicht quantifizierbar.
 Die parameterspezifischen analytischen Messunsicherheiten sowie Informationen zum Berechnungsverfahren sind auf Anfrage verfügbar, sofern die berichteten Ergebnisse oberhalb der parameterspezifischen Bestimmungsgrenze liegen. Die*

Die in diesem Dokument berichteten Verfahren sind gemäß DIN EN ISO/IEC 17025:2018 akkreditiert. Ausschließlich nicht akkreditierte Verfahren sind mit dem Symbol "*" gekennzeichnet.

AGROLAB Labor GmbH

Dr.-Pauling-Str. 3, 84079 Bruckberg, Germany
Fax: +49 (08765) 93996-28
www.agrolab.de



Datum 31.01.2022
Kundennr. 27018091

PRÜFBERICHT 3243042 - 241840

Kunden-Probenbezeichnung **MP 6 RKS 8 (0,45-0,6 m)**

Mindestleistungskriterien der angewandten Verfahren beruhen bezüglich der Messunsicherheit in der Regel auf der Richtlinie 2009/90/EG der Europäischen Kommission.

Die Einwaage zur Untersuchung auf leichtflüchtige organische Substanzen erfolgte im Labor aus der angelieferten Originalprobe. Dieses Vorgehen könnte einen Einfluss auf die Messergebnisse haben.

Die Analysenwerte der Feststoffparameter beziehen sich auf die Trockensubstanz, bei den mit ° gekennzeichneten Parametern auf die Originalsubstanz.

*Beginn der Prüfungen: 26.01.2022
Ende der Prüfungen: 31.01.2022*

Die Ergebnisse beziehen sich ausschließlich auf die geprüften Gegenstände. In Fällen, wo das Prüflabor nicht für die Probenahme verantwortlich war, gelten die berichteten Ergebnisse für die Proben wie erhalten. Die auszugsweise Vervielfältigung des Berichts ohne unsere schriftliche Genehmigung ist nicht zulässig. Die Ergebnisse in diesem Prüfbericht werden gemäß der mit Ihnen schriftlich gemäß Auftragsbestätigung getroffenen Vereinbarung in vereinfachter Weise i.S. der DIN EN ISO/IEC 17025:2018, Abs. 7.8.1.3 berichtet.

**AGROLAB Labor GmbH, Manfred Kanzler, Tel. 08765/93996-700
serviceteam4.bruckberg@agrolab.de
Kundenbetreuung**

Dieser elektronisch übermittelte Ergebnisbericht wurde geprüft und freigegeben. Er entspricht den Anforderungen der EN ISO/IEC 17025:2017 an vereinfachte Ergebnisberichte und ist ohne Unterschrift gültig.

Die in diesem Dokument berichteten Verfahren sind gemäß DIN EN ISO/IEC 17025:2018 akkreditiert. Ausschließlich nicht akkreditierte Verfahren sind mit dem Symbol "°" gekennzeichnet.

AG Landshut
HRB 7131
Ust/VAT-Id-Nr.:
DE 128 944 188

Geschäftsführer
Dr. Carlo C. Peich
Dr. Paul Wimmer

Seite 3 von 3



Deutsche
Akkreditierungsstelle
D-PL-14289-01-00

AGROLAB Labor GmbH

Dr.-Pauling-Str. 3, 84079 Bruckberg, Germany
 Fax: +49 (08765) 93996-28
 www.agrolab.de



AGROLAB Labor GmbH, Dr-Pauling-Str.3, 84079 Bruckberg

GMP GEOTECHNIK GMBH & CO. KG
 Hedanstr. 17
 97084 WÜRZBURG

Datum 31.01.2022
 Kundennr. 27018091

PRÜFBERICHT 3243042 - 241850

Auftrag 3243042 221246 Ortsumgebung Ergänzung Pflaumheim
 Analysennr. 241850 Mineralisch/Anorganisches Material
 Probeneingang 26.01.2022
 Probenahme 11.2021
 Probenehmer Auftraggeber (Hr. Köhler)
 Kunden-Probenbezeichnung MP 10 RKS 5 (0,5-1,5m)

Einheit Ergebnis Best.-Gr. Methode

Feststoff

Einheit	Ergebnis	Best.-Gr.	Methode
Analyse in der Gesamtfraktion			DIN 19747 : 2009-07
Trockensubstanz %	88,6	0,1	DIN EN 14346 : 2007-03, Verfahren A
pH-Wert (CaCl2)	8,1	0	DIN ISO 10390 : 2005-12
Cyanide ges. mg/kg	<0,3	0,3	DIN EN ISO 17380 : 2013-10
EOX mg/kg	<1,0	1	DIN 38414-17 : 2017-01
Königswasseraufschluß			DIN EN 13657 : 2003-01
Arsen (As) mg/kg	7,7	0,8	DIN EN ISO 17294-2 : 2017-01
Blei (Pb) mg/kg	9	2	DIN EN ISO 17294-2 : 2017-01
Cadmium (Cd) mg/kg	<0,2	0,2	DIN EN ISO 17294-2 : 2017-01
Chrom (Cr) mg/kg	26	1	DIN EN ISO 17294-2 : 2017-01
Kupfer (Cu) mg/kg	9	1	DIN EN ISO 17294-2 : 2017-01
Nickel (Ni) mg/kg	20	1	DIN EN ISO 17294-2 : 2017-01
Quecksilber (Hg) mg/kg	<0,05	0,05	DIN EN ISO 12846 : 2012-08
Thallium (Tl) mg/kg	0,1	0,1	DIN EN ISO 17294-2 : 2017-01
Zink (Zn) mg/kg	30	2	DIN EN ISO 17294-2 : 2017-01
Kohlenwasserstoffe C10-C22 (GC) mg/kg	<50	50	DIN EN 14039 : 2005-01 + LAGA KW/04 : 2019-09
Kohlenwasserstoffe C10-C40 mg/kg	<50	50	DIN EN 14039 : 2005-01 + LAGA KW/04 : 2019-09
Naphthalin mg/kg	<0,05	0,05	DIN 38414-23 : 2002-02
Acenaphthylen mg/kg	<0,05	0,05	DIN 38414-23 : 2002-02
Acenaphthen mg/kg	<0,05	0,05	DIN 38414-23 : 2002-02
Fluoren mg/kg	<0,05	0,05	DIN 38414-23 : 2002-02
Phenanthren mg/kg	<0,05	0,05	DIN 38414-23 : 2002-02
Anthracen mg/kg	<0,05	0,05	DIN 38414-23 : 2002-02
Fluoranthren mg/kg	<0,05	0,05	DIN 38414-23 : 2002-02
Pyren mg/kg	<0,05	0,05	DIN 38414-23 : 2002-02
Benzo(a)anthracen mg/kg	<0,05	0,05	DIN 38414-23 : 2002-02
Chrysen mg/kg	<0,05	0,05	DIN 38414-23 : 2002-02
Benzo(b)fluoranthren mg/kg	<0,05	0,05	DIN 38414-23 : 2002-02
Benzo(k)fluoranthren mg/kg	<0,05	0,05	DIN 38414-23 : 2002-02
Benzo(a)pyren mg/kg	<0,05	0,05	DIN 38414-23 : 2002-02
Dibenz(ah)anthracen mg/kg	<0,05	0,05	DIN 38414-23 : 2002-02
Benzo(ghi)perylene mg/kg	<0,05	0,05	DIN 38414-23 : 2002-02
Indeno(1,2,3-cd)pyren mg/kg	<0,05	0,05	DIN 38414-23 : 2002-02

Die in diesem Dokument berichteten Verfahren sind gemäß DIN EN ISO/IEC 17025:2018 akkreditiert. Ausschließlich nicht akkreditierte Verfahren sind mit dem Symbol " *) " gekennzeichnet.

Datum 31.01.2022
 Kundennr. 27018091

PRÜFBERICHT 3243042 - 241850

Kunden-Probenbezeichnung **MP 10 RKS 5 (0,5-1,5m)**

	Einheit	Ergebnis	Best.-Gr.	Methode
PAK-Summe (nach EPA)	mg/kg	n.b.		Berechnung aus Messwerten der Einzelparameter
<i>Dichlormethan</i>	mg/kg	<0,05	0,05	DIN EN ISO 22155 : 2016-07
<i>cis-1,2-Dichlorethen</i>	mg/kg	<0,05	0,05	DIN EN ISO 22155 : 2016-07
<i>trans-1,2-Dichlorethen</i>	mg/kg	<0,05	0,05	DIN EN ISO 22155 : 2016-07
<i>Trichlormethan</i>	mg/kg	<0,05	0,05	DIN EN ISO 22155 : 2016-07
<i>1,1,1-Trichlorethan</i>	mg/kg	<0,02	0,02	DIN EN ISO 22155 : 2016-07
<i>Trichlorethen</i>	mg/kg	<0,05	0,05	DIN EN ISO 22155 : 2016-07
<i>Tetrachlormethan</i>	mg/kg	<0,05	0,05	DIN EN ISO 22155 : 2016-07
<i>Tetrachlorethen</i>	mg/kg	<0,05	0,05	DIN EN ISO 22155 : 2016-07
LHKW - Summe	mg/kg	n.b.		Berechnung aus Messwerten der Einzelparameter
<i>Benzol</i>	mg/kg	<0,05	0,05	DIN EN ISO 22155 : 2016-07
<i>Toluol</i>	mg/kg	<0,05	0,05	DIN EN ISO 22155 : 2016-07
<i>Ethylbenzol</i>	mg/kg	<0,05	0,05	DIN EN ISO 22155 : 2016-07
<i>m,p-Xylol</i>	mg/kg	<0,05	0,05	DIN EN ISO 22155 : 2016-07
<i>o-Xylol</i>	mg/kg	<0,05	0,05	DIN EN ISO 22155 : 2016-07
<i>Cumol</i>	mg/kg	<0,1	0,1	DIN EN ISO 22155 : 2016-07
<i>Styrol</i>	mg/kg	<0,1	0,1	DIN EN ISO 22155 : 2016-07
Summe BTX	mg/kg	n.b.		Berechnung aus Messwerten der Einzelparameter
<i>PCB (28)</i>	mg/kg	<0,005	0,005	DIN EN 15308 : 2016-12
<i>PCB (52)</i>	mg/kg	<0,005	0,005	DIN EN 15308 : 2016-12
<i>PCB (101)</i>	mg/kg	<0,005	0,005	DIN EN 15308 : 2016-12
<i>PCB (118)</i>	mg/kg	<0,005	0,005	DIN EN 15308 : 2016-12
<i>PCB (138)</i>	mg/kg	<0,005	0,005	DIN EN 15308 : 2016-12
<i>PCB (153)</i>	mg/kg	<0,005	0,005	DIN EN 15308 : 2016-12
<i>PCB (180)</i>	mg/kg	<0,005	0,005	DIN EN 15308 : 2016-12
PCB-Summe	mg/kg	n.b.		Berechnung aus Messwerten der Einzelparameter
PCB-Summe (6 Kongenere)	mg/kg	n.b.		Berechnung aus Messwerten der Einzelparameter

Eluat

Eluaterstellung				DIN 38414-4 : 1984-10
Temperatur Eluat	°C	20,1	0	DIN 38404-4 : 1976-12
pH-Wert		9,4	0	DIN 38404-5 : 2009-07
elektrische Leitfähigkeit	µS/cm	99	10	DIN EN 27888 : 1993-11
Chlorid (Cl)	mg/l	8,4	2	DIN ISO 15923-1 : 2014-07
Sulfat (SO4)	mg/l	<2,0	2	DIN ISO 15923-1 : 2014-07
Phenolindex	mg/l	<0,01	0,01	DIN EN ISO 14402 : 1999-12
Cyanide ges.	mg/l	<0,005	0,005	DIN EN ISO 14403-2 : 2012-10
Arsen (As)	mg/l	<0,005	0,005	DIN EN ISO 17294-2 : 2017-01
Blei (Pb)	mg/l	<0,005	0,005	DIN EN ISO 17294-2 : 2017-01
Cadmium (Cd)	mg/l	<0,0005	0,0005	DIN EN ISO 17294-2 : 2017-01
Chrom (Cr)	mg/l	<0,005	0,005	DIN EN ISO 17294-2 : 2017-01
Kupfer (Cu)	mg/l	<0,005	0,005	DIN EN ISO 17294-2 : 2017-01
Nickel (Ni)	mg/l	<0,005	0,005	DIN EN ISO 17294-2 : 2017-01
Quecksilber (Hg)	mg/l	<0,0002	0,0002	DIN EN ISO 12846 : 2012-08
Thallium (Tl)	mg/l	<0,0005	0,0005	DIN EN ISO 17294-2 : 2017-01
Zink (Zn)	mg/l	<0,05	0,05	DIN EN ISO 17294-2 : 2017-01

*Erläuterung: Das Zeichen "<" oder n.b. in der Spalte Ergebnis bedeutet, der betreffende Stoff ist bei nebenstehender Bestimmungsgrenze nicht quantifizierbar.
 Die parameterspezifischen analytischen Messunsicherheiten sowie Informationen zum Berechnungsverfahren sind auf Anfrage verfügbar, sofern die berichteten Ergebnisse oberhalb der parameterspezifischen Bestimmungsgrenze liegen. Die*

Die in diesem Dokument berichteten Verfahren sind gemäß DIN EN ISO/IEC 17025:2018 akkreditiert. Ausschließlich nicht akkreditierte Verfahren sind mit dem Symbol "*" gekennzeichnet.

AGROLAB Labor GmbH

Dr.-Pauling-Str. 3, 84079 Bruckberg, Germany
Fax: +49 (08765) 93996-28
www.agrolab.de



Datum 31.01.2022
Kundennr. 27018091

PRÜFBERICHT 3243042 - 241850

Kunden-Probenbezeichnung **MP 10 RKS 5 (0,5-1,5m)**

Mindestleistungskriterien der angewandten Verfahren beruhen bezüglich der Messunsicherheit in der Regel auf der Richtlinie 2009/90/EG der Europäischen Kommission.

Die Einwaage zur Untersuchung auf leichtflüchtige organische Substanzen erfolgte im Labor aus der angelieferten Originalprobe. Dieses Vorgehen könnte einen Einfluss auf die Messergebnisse haben.

Die Analysenwerte der Feststoffparameter beziehen sich auf die Trockensubstanz, bei den mit ° gekennzeichneten Parametern auf die Originalsubstanz.

*Beginn der Prüfungen: 26.01.2022
Ende der Prüfungen: 28.01.2022*

Die Ergebnisse beziehen sich ausschließlich auf die geprüften Gegenstände. In Fällen, wo das Prüflabor nicht für die Probenahme verantwortlich war, gelten die berichteten Ergebnisse für die Proben wie erhalten. Die auszugsweise Vervielfältigung des Berichts ohne unsere schriftliche Genehmigung ist nicht zulässig. Die Ergebnisse in diesem Prüfbericht werden gemäß der mit Ihnen schriftlich gemäß Auftragsbestätigung getroffenen Vereinbarung in vereinfachter Weise i.S. der DIN EN ISO/IEC 17025:2018, Abs. 7.8.1.3 berichtet.

AGROLAB Labor GmbH, Manfred Kanzler, Tel. 08765/93996-700
serviceteam4.bruckberg@agrolab.de
Kundenbetreuung

Dieser elektronisch übermittelte Ergebnisbericht wurde geprüft und freigegeben. Er entspricht den Anforderungen der EN ISO/IEC 17025:2017 an vereinfachte Ergebnisberichte und ist ohne Unterschrift gültig.

Die in diesem Dokument berichteten Verfahren sind gemäß DIN EN ISO/IEC 17025:2018 akkreditiert. Ausschließlich nicht akkreditierte Verfahren sind mit dem Symbol "*" gekennzeichnet.

AGROLAB Labor GmbH, Dr-Pauling-Str.3, 84079 Bruckberg

GMP GEOTECHNIK GMBH & CO. KG
 Hedanstr. 17
 97084 WÜRZBURG

Datum 31.01.2022
 Kundennr. 27018091

PRÜFBERICHT 3243042 - 241851

Auftrag **3243042 221246 Ortsumgebung Ergänzung Pflaumheim**
 Analysennr. **241851 Mineralisch/Anorganisches Material**
 Probeneingang **26.01.2022**
 Probenahme **11.2021**
 Probenehmer **Auftraggeber (Hr. Köhler)**
 Kunden-Probenbezeichnung **MP 13 RKS 9+12 (1,1-4,2 m)**

Einheit Ergebnis Best.-Gr. Methode

Feststoff

Einheit	Ergebnis	Best.-Gr.	Methode
Analyse in der Gesamtfraktion			DIN 19747 : 2009-07
Trockensubstanz %	87,0	0,1	DIN EN 14346 : 2007-03, Verfahren A
pH-Wert (CaCl2)	7,8	0	DIN ISO 10390 : 2005-12
Cyanide ges. mg/kg	<0,3	0,3	DIN EN ISO 17380 : 2013-10
EOX mg/kg	<1,0	1	DIN 38414-17 : 2017-01
Königswasseraufschluß			DIN EN 13657 : 2003-01
Arsen (As) mg/kg	9,0	0,8	DIN EN ISO 17294-2 : 2017-01
Blei (Pb) mg/kg	12	2	DIN EN ISO 17294-2 : 2017-01
Cadmium (Cd) mg/kg	<0,2	0,2	DIN EN ISO 17294-2 : 2017-01
Chrom (Cr) mg/kg	32	1	DIN EN ISO 17294-2 : 2017-01
Kupfer (Cu) mg/kg	13	1	DIN EN ISO 17294-2 : 2017-01
Nickel (Ni) mg/kg	26	1	DIN EN ISO 17294-2 : 2017-01
Quecksilber (Hg) mg/kg	<0,05	0,05	DIN EN ISO 12846 : 2012-08
Thallium (Tl) mg/kg	0,2	0,1	DIN EN ISO 17294-2 : 2017-01
Zink (Zn) mg/kg	42	2	DIN EN ISO 17294-2 : 2017-01
Kohlenwasserstoffe C10-C22 (GC) mg/kg	<50	50	DIN EN 14039 : 2005-01 + LAGA KW/04 : 2019-09
Kohlenwasserstoffe C10-C40 mg/kg	<50	50	DIN EN 14039 : 2005-01 + LAGA KW/04 : 2019-09
Naphthalin mg/kg	<0,05	0,05	DIN 38414-23 : 2002-02
Acenaphthylen mg/kg	<0,05	0,05	DIN 38414-23 : 2002-02
Acenaphthen mg/kg	<0,05	0,05	DIN 38414-23 : 2002-02
Fluoren mg/kg	<0,05	0,05	DIN 38414-23 : 2002-02
Phenanthren mg/kg	<0,05	0,05	DIN 38414-23 : 2002-02
Anthracen mg/kg	<0,05	0,05	DIN 38414-23 : 2002-02
Fluoranthren mg/kg	<0,05	0,05	DIN 38414-23 : 2002-02
Pyren mg/kg	<0,05	0,05	DIN 38414-23 : 2002-02
Benzo(a)anthracen mg/kg	<0,05	0,05	DIN 38414-23 : 2002-02
Chrysen mg/kg	<0,05	0,05	DIN 38414-23 : 2002-02
Benzo(b)fluoranthren mg/kg	<0,05	0,05	DIN 38414-23 : 2002-02
Benzo(k)fluoranthren mg/kg	<0,05	0,05	DIN 38414-23 : 2002-02
Benzo(a)pyren mg/kg	<0,05	0,05	DIN 38414-23 : 2002-02
Dibenz(ah)anthracen mg/kg	<0,05	0,05	DIN 38414-23 : 2002-02
Benzo(ghi)perylene mg/kg	<0,05	0,05	DIN 38414-23 : 2002-02
Indeno(1,2,3-cd)pyren mg/kg	<0,05	0,05	DIN 38414-23 : 2002-02

Die in diesem Dokument berichteten Verfahren sind gemäß DIN EN ISO/IEC 17025:2018 akkreditiert. Ausschließlich nicht akkreditierte Verfahren sind mit dem Symbol " *) " gekennzeichnet.

Datum 31.01.2022
 Kundennr. 27018091

PRÜFBERICHT 3243042 - 241851

Kunden-Probenbezeichnung **MP 13 RKS 9+12 (1,1-4,2 m)**

	Einheit	Ergebnis	Best.-Gr.	Methode
PAK-Summe (nach EPA)	mg/kg	n.b.		Berechnung aus Messwerten der Einzelparameter
<i>Dichlormethan</i>	mg/kg	<0,05	0,05	DIN EN ISO 22155 : 2016-07
<i>cis-1,2-Dichlorethen</i>	mg/kg	<0,05	0,05	DIN EN ISO 22155 : 2016-07
<i>trans-1,2-Dichlorethen</i>	mg/kg	<0,05	0,05	DIN EN ISO 22155 : 2016-07
<i>Trichlormethan</i>	mg/kg	<0,05	0,05	DIN EN ISO 22155 : 2016-07
<i>1,1,1-Trichlorethan</i>	mg/kg	<0,02	0,02	DIN EN ISO 22155 : 2016-07
<i>Trichlorethen</i>	mg/kg	<0,05	0,05	DIN EN ISO 22155 : 2016-07
<i>Tetrachlormethan</i>	mg/kg	<0,05	0,05	DIN EN ISO 22155 : 2016-07
<i>Tetrachlorethen</i>	mg/kg	<0,05	0,05	DIN EN ISO 22155 : 2016-07
LHKW - Summe	mg/kg	n.b.		Berechnung aus Messwerten der Einzelparameter
<i>Benzol</i>	mg/kg	<0,05	0,05	DIN EN ISO 22155 : 2016-07
<i>Toluol</i>	mg/kg	<0,05	0,05	DIN EN ISO 22155 : 2016-07
<i>Ethylbenzol</i>	mg/kg	<0,05	0,05	DIN EN ISO 22155 : 2016-07
<i>m,p-Xylol</i>	mg/kg	<0,05	0,05	DIN EN ISO 22155 : 2016-07
<i>o-Xylol</i>	mg/kg	<0,05	0,05	DIN EN ISO 22155 : 2016-07
<i>Cumol</i>	mg/kg	<0,1	0,1	DIN EN ISO 22155 : 2016-07
<i>Styrol</i>	mg/kg	<0,1	0,1	DIN EN ISO 22155 : 2016-07
Summe BTX	mg/kg	n.b.		Berechnung aus Messwerten der Einzelparameter
<i>PCB (28)</i>	mg/kg	<0,005	0,005	DIN EN 15308 : 2016-12
<i>PCB (52)</i>	mg/kg	<0,005	0,005	DIN EN 15308 : 2016-12
<i>PCB (101)</i>	mg/kg	<0,005	0,005	DIN EN 15308 : 2016-12
<i>PCB (118)</i>	mg/kg	<0,005	0,005	DIN EN 15308 : 2016-12
<i>PCB (138)</i>	mg/kg	<0,005	0,005	DIN EN 15308 : 2016-12
<i>PCB (153)</i>	mg/kg	<0,005	0,005	DIN EN 15308 : 2016-12
<i>PCB (180)</i>	mg/kg	<0,005	0,005	DIN EN 15308 : 2016-12
PCB-Summe	mg/kg	n.b.		Berechnung aus Messwerten der Einzelparameter
PCB-Summe (6 Kongenere)	mg/kg	n.b.		Berechnung aus Messwerten der Einzelparameter

Eluat

Eluaterstellung				DIN 38414-4 : 1984-10
Temperatur Eluat	°C	20,1	0	DIN 38404-4 : 1976-12
pH-Wert		9,3	0	DIN 38404-5 : 2009-07
elektrische Leitfähigkeit	µS/cm	53	10	DIN EN 27888 : 1993-11
Chlorid (Cl)	mg/l	3,1	2	DIN ISO 15923-1 : 2014-07
Sulfat (SO4)	mg/l	2,1	2	DIN ISO 15923-1 : 2014-07
Phenolindex	mg/l	<0,01	0,01	DIN EN ISO 14402 : 1999-12
Cyanide ges.	mg/l	<0,005	0,005	DIN EN ISO 14403-2 : 2012-10
Arsen (As)	mg/l	<0,005	0,005	DIN EN ISO 17294-2 : 2017-01
Blei (Pb)	mg/l	<0,005	0,005	DIN EN ISO 17294-2 : 2017-01
Cadmium (Cd)	mg/l	<0,0005	0,0005	DIN EN ISO 17294-2 : 2017-01
Chrom (Cr)	mg/l	<0,005	0,005	DIN EN ISO 17294-2 : 2017-01
Kupfer (Cu)	mg/l	<0,005	0,005	DIN EN ISO 17294-2 : 2017-01
Nickel (Ni)	mg/l	<0,005	0,005	DIN EN ISO 17294-2 : 2017-01
Quecksilber (Hg)	mg/l	<0,0002	0,0002	DIN EN ISO 12846 : 2012-08
Thallium (Tl)	mg/l	<0,0005	0,0005	DIN EN ISO 17294-2 : 2017-01
Zink (Zn)	mg/l	<0,05	0,05	DIN EN ISO 17294-2 : 2017-01

*Erläuterung: Das Zeichen "<" oder n.b. in der Spalte Ergebnis bedeutet, der betreffende Stoff ist bei nebenstehender Bestimmungsgrenze nicht quantifizierbar.
 Die parameterspezifischen analytischen Messunsicherheiten sowie Informationen zum Berechnungsverfahren sind auf Anfrage verfügbar, sofern die berichteten Ergebnisse oberhalb der parameterspezifischen Bestimmungsgrenze liegen. Die*

Die in diesem Dokument berichteten Verfahren sind gemäß DIN EN ISO/IEC 17025:2018 akkreditiert. Ausschließlich nicht akkreditierte Verfahren sind mit dem Symbol "*" gekennzeichnet.

AGROLAB Labor GmbH

Dr.-Pauling-Str. 3, 84079 Bruckberg, Germany
Fax: +49 (08765) 93996-28
www.agrolab.de



Datum 31.01.2022
Kundennr. 27018091

PRÜFBERICHT 3243042 - 241851

Kunden-Probenbezeichnung **MP 13 RKS 9+12 (1,1-4,2 m)**

Mindestleistungskriterien der angewandten Verfahren beruhen bezüglich der Messunsicherheit in der Regel auf der Richtlinie 2009/90/EG der Europäischen Kommission.

Die Einwaage zur Untersuchung auf leichtflüchtige organische Substanzen erfolgte im Labor aus der angelieferten Originalprobe. Dieses Vorgehen könnte einen Einfluss auf die Messergebnisse haben.

Die Analysenwerte der Feststoffparameter beziehen sich auf die Trockensubstanz, bei den mit ° gekennzeichneten Parametern auf die Originalsubstanz.

*Beginn der Prüfungen: 26.01.2022
Ende der Prüfungen: 31.01.2022*

Die Ergebnisse beziehen sich ausschließlich auf die geprüften Gegenstände. In Fällen, wo das Prüflabor nicht für die Probenahme verantwortlich war, gelten die berichteten Ergebnisse für die Proben wie erhalten. Die auszugsweise Vervielfältigung des Berichts ohne unsere schriftliche Genehmigung ist nicht zulässig. Die Ergebnisse in diesem Prüfbericht werden gemäß der mit Ihnen schriftlich gemäß Auftragsbestätigung getroffenen Vereinbarung in vereinfachter Weise i.S. der DIN EN ISO/IEC 17025:2018, Abs. 7.8.1.3 berichtet.

AGROLAB Labor GmbH, Manfred Kanzler, Tel. 08765/93996-700
serviceteam4.bruckberg@agrolab.de
Kundenbetreuung

Dieser elektronisch übermittelte Ergebnisbericht wurde geprüft und freigegeben. Er entspricht den Anforderungen der EN ISO/IEC 17025:2017 an vereinfachte Ergebnisberichte und ist ohne Unterschrift gültig.

Die in diesem Dokument berichteten Verfahren sind gemäß DIN EN ISO/IEC 17025:2018 akkreditiert. Ausschließlich nicht akkreditierte Verfahren sind mit dem Symbol "*" gekennzeichnet.

AGROLAB Labor GmbH, Dr.-Pauling-Str.3, 84079 Bruckberg

GMP GEOTECHNIK GMBH & CO. KG
 Hedanstr. 17
 97084 WÜRZBURG

Datum 31.01.2022
 Kundennr. 27018091

PRÜFBERICHT 3243042 - 241852

Auftrag 3243042 221246 Ortsumgebung Ergänzung Pflaumheim
 Analysennr. 241852 Mineralisch/Anorganisches Material
 Probeneingang 26.01.2022
 Probenahme 11.2021
 Probenehmer Auftraggeber (Hr. Köhler)
 Kunden-Probenbezeichnung MP 16 RKS 13 (0,35-1,7 m)

Einheit Ergebnis Best.-Gr. Methode

Feststoff

Analyse in der Gesamtfraktion	Einheit	Ergebnis	Best.-Gr.	Methode
Trockensubstanz	%	86,7	0,1	DIN 19747 : 2009-07 DIN EN 14346 : 2007-03, Verfahren A
pH-Wert (CaCl ₂)		7,6	0	DIN ISO 10390 : 2005-12
Cyanide ges.	mg/kg	<0,3	0,3	DIN EN ISO 17380 : 2013-10
EOX	mg/kg	<1,0	1	DIN 38414-17 : 2017-01
Königswasseraufschluß				DIN EN 13657 : 2003-01
Arsen (As)	mg/kg	8,0	0,8	DIN EN ISO 17294-2 : 2017-01
Blei (Pb)	mg/kg	13	2	DIN EN ISO 17294-2 : 2017-01
Cadmium (Cd)	mg/kg	<0,2	0,2	DIN EN ISO 17294-2 : 2017-01
Chrom (Cr)	mg/kg	28	1	DIN EN ISO 17294-2 : 2017-01
Kupfer (Cu)	mg/kg	11	1	DIN EN ISO 17294-2 : 2017-01
Nickel (Ni)	mg/kg	23	1	DIN EN ISO 17294-2 : 2017-01
Quecksilber (Hg)	mg/kg	<0,05	0,05	DIN EN ISO 12846 : 2012-08
Thallium (Tl)	mg/kg	0,2	0,1	DIN EN ISO 17294-2 : 2017-01
Zink (Zn)	mg/kg	38	2	DIN EN ISO 17294-2 : 2017-01
Kohlenwasserstoffe C10-C22 (GC)	mg/kg	<50	50	DIN EN 14039 : 2005-01 + LAGA KW/04 : 2019-09
Kohlenwasserstoffe C10-C40	mg/kg	<50	50	DIN EN 14039 : 2005-01 + LAGA KW/04 : 2019-09
Naphthalin	mg/kg	<0,05	0,05	DIN 38414-23 : 2002-02
Acenaphthylen	mg/kg	<0,05	0,05	DIN 38414-23 : 2002-02
Acenaphthen	mg/kg	<0,05	0,05	DIN 38414-23 : 2002-02
Fluoren	mg/kg	<0,05	0,05	DIN 38414-23 : 2002-02
Phenanthren	mg/kg	<0,05	0,05	DIN 38414-23 : 2002-02
Anthracen	mg/kg	<0,05	0,05	DIN 38414-23 : 2002-02
Fluoranthren	mg/kg	<0,05	0,05	DIN 38414-23 : 2002-02
Pyren	mg/kg	<0,05	0,05	DIN 38414-23 : 2002-02
Benzo(a)anthracen	mg/kg	<0,05	0,05	DIN 38414-23 : 2002-02
Chrysen	mg/kg	<0,05	0,05	DIN 38414-23 : 2002-02
Benzo(b)fluoranthren	mg/kg	<0,05	0,05	DIN 38414-23 : 2002-02
Benzo(k)fluoranthren	mg/kg	<0,05	0,05	DIN 38414-23 : 2002-02
Benzo(a)pyren	mg/kg	<0,05	0,05	DIN 38414-23 : 2002-02
Dibenz(ah)anthracen	mg/kg	<0,05	0,05	DIN 38414-23 : 2002-02
Benzo(ghi)perylene	mg/kg	<0,05	0,05	DIN 38414-23 : 2002-02
Indeno(1,2,3-cd)pyren	mg/kg	<0,05	0,05	DIN 38414-23 : 2002-02

Die in diesem Dokument berichteten Verfahren sind gemäß DIN EN ISO/IEC 17025:2018 akkreditiert. Ausschließlich nicht akkreditierte Verfahren sind mit dem Symbol " *) " gekennzeichnet.

Datum 31.01.2022
 Kundennr. 27018091

PRÜFBERICHT 3243042 - 241852

Kunden-Probenbezeichnung **MP 16 RKS 13 (0,35-1,7 m)**

	Einheit	Ergebnis	Best.-Gr.	Methode
PAK-Summe (nach EPA)	mg/kg	n.b.		Berechnung aus Messwerten der Einzelparameter
<i>Dichlormethan</i>	mg/kg	<0,05	0,05	DIN EN ISO 22155 : 2016-07
<i>cis-1,2-Dichlorethen</i>	mg/kg	<0,05	0,05	DIN EN ISO 22155 : 2016-07
<i>trans-1,2-Dichlorethen</i>	mg/kg	<0,05	0,05	DIN EN ISO 22155 : 2016-07
<i>Trichlormethan</i>	mg/kg	<0,05	0,05	DIN EN ISO 22155 : 2016-07
<i>1,1,1-Trichlorethan</i>	mg/kg	<0,02	0,02	DIN EN ISO 22155 : 2016-07
<i>Trichlorethen</i>	mg/kg	<0,05	0,05	DIN EN ISO 22155 : 2016-07
<i>Tetrachlormethan</i>	mg/kg	<0,05	0,05	DIN EN ISO 22155 : 2016-07
<i>Tetrachlorethen</i>	mg/kg	<0,05	0,05	DIN EN ISO 22155 : 2016-07
LHKW - Summe	mg/kg	n.b.		Berechnung aus Messwerten der Einzelparameter
<i>Benzol</i>	mg/kg	<0,05	0,05	DIN EN ISO 22155 : 2016-07
<i>Toluol</i>	mg/kg	<0,05	0,05	DIN EN ISO 22155 : 2016-07
<i>Ethylbenzol</i>	mg/kg	<0,05	0,05	DIN EN ISO 22155 : 2016-07
<i>m,p-Xylol</i>	mg/kg	<0,05	0,05	DIN EN ISO 22155 : 2016-07
<i>o-Xylol</i>	mg/kg	<0,05	0,05	DIN EN ISO 22155 : 2016-07
<i>Cumol</i>	mg/kg	<0,1	0,1	DIN EN ISO 22155 : 2016-07
<i>Styrol</i>	mg/kg	<0,1	0,1	DIN EN ISO 22155 : 2016-07
Summe BTX	mg/kg	n.b.		Berechnung aus Messwerten der Einzelparameter
<i>PCB (28)</i>	mg/kg	<0,005	0,005	DIN EN 15308 : 2016-12
<i>PCB (52)</i>	mg/kg	<0,005	0,005	DIN EN 15308 : 2016-12
<i>PCB (101)</i>	mg/kg	<0,005	0,005	DIN EN 15308 : 2016-12
<i>PCB (118)</i>	mg/kg	<0,005	0,005	DIN EN 15308 : 2016-12
<i>PCB (138)</i>	mg/kg	<0,005	0,005	DIN EN 15308 : 2016-12
<i>PCB (153)</i>	mg/kg	<0,005	0,005	DIN EN 15308 : 2016-12
<i>PCB (180)</i>	mg/kg	<0,005	0,005	DIN EN 15308 : 2016-12
PCB-Summe	mg/kg	n.b.		Berechnung aus Messwerten der Einzelparameter
PCB-Summe (6 Kongenere)	mg/kg	n.b.		Berechnung aus Messwerten der Einzelparameter

Eluat

Eluaterstellung				DIN 38414-4 : 1984-10
Temperatur Eluat	°C	21,2	0	DIN 38404-4 : 1976-12
pH-Wert		7,9	0	DIN 38404-5 : 2009-07
elektrische Leitfähigkeit	µS/cm	19	10	DIN EN 27888 : 1993-11
Chlorid (Cl)	mg/l	<2,0	2	DIN ISO 15923-1 : 2014-07
Sulfat (SO4)	mg/l	4,0	2	DIN ISO 15923-1 : 2014-07
Phenolindex	mg/l	<0,01	0,01	DIN EN ISO 14402 : 1999-12
Cyanide ges.	mg/l	<0,005	0,005	DIN EN ISO 14403-2 : 2012-10
Arsen (As)	mg/l	<0,005	0,005	DIN EN ISO 17294-2 : 2017-01
Blei (Pb)	mg/l	<0,005	0,005	DIN EN ISO 17294-2 : 2017-01
Cadmium (Cd)	mg/l	<0,0005	0,0005	DIN EN ISO 17294-2 : 2017-01
Chrom (Cr)	mg/l	<0,005	0,005	DIN EN ISO 17294-2 : 2017-01
Kupfer (Cu)	mg/l	<0,005	0,005	DIN EN ISO 17294-2 : 2017-01
Nickel (Ni)	mg/l	<0,005	0,005	DIN EN ISO 17294-2 : 2017-01
Quecksilber (Hg)	mg/l	<0,0002	0,0002	DIN EN ISO 12846 : 2012-08
Thallium (Tl)	mg/l	<0,0005	0,0005	DIN EN ISO 17294-2 : 2017-01
Zink (Zn)	mg/l	<0,05	0,05	DIN EN ISO 17294-2 : 2017-01

*Erläuterung: Das Zeichen "<" oder n.b. in der Spalte Ergebnis bedeutet, der betreffende Stoff ist bei nebenstehender Bestimmungsgrenze nicht quantifizierbar.
 Die parameterspezifischen analytischen Messunsicherheiten sowie Informationen zum Berechnungsverfahren sind auf Anfrage verfügbar, sofern die berichteten Ergebnisse oberhalb der parameterspezifischen Bestimmungsgrenze liegen. Die*

Die in diesem Dokument berichteten Verfahren sind gemäß DIN EN ISO/IEC 17025:2018 akkreditiert. Ausschließlich nicht akkreditierte Verfahren sind mit dem Symbol "*" gekennzeichnet.

AGROLAB Labor GmbH

Dr.-Pauling-Str. 3, 84079 Bruckberg, Germany
Fax: +49 (08765) 93996-28
www.agrolab.de



Datum 31.01.2022
Kundennr. 27018091

PRÜFBERICHT 3243042 - 241852

Kunden-Probenbezeichnung **MP 16 RKS 13 (0,35-1,7 m)**

Mindestleistungskriterien der angewandten Verfahren beruhen bezüglich der Messunsicherheit in der Regel auf der Richtlinie 2009/90/EG der Europäischen Kommission.

Die Einwaage zur Untersuchung auf leichtflüchtige organische Substanzen erfolgte im Labor aus der angelieferten Originalprobe. Dieses Vorgehen könnte einen Einfluss auf die Messergebnisse haben.

Die Analysenwerte der Feststoffparameter beziehen sich auf die Trockensubstanz, bei den mit ° gekennzeichneten Parametern auf die Originalsubstanz.

*Beginn der Prüfungen: 26.01.2022
Ende der Prüfungen: 31.01.2022*

Die Ergebnisse beziehen sich ausschließlich auf die geprüften Gegenstände. In Fällen, wo das Prüflabor nicht für die Probenahme verantwortlich war, gelten die berichteten Ergebnisse für die Proben wie erhalten. Die auszugsweise Vervielfältigung des Berichts ohne unsere schriftliche Genehmigung ist nicht zulässig. Die Ergebnisse in diesem Prüfbericht werden gemäß der mit Ihnen schriftlich gemäß Auftragsbestätigung getroffenen Vereinbarung in vereinfachter Weise i.S. der DIN EN ISO/IEC 17025:2018, Abs. 7.8.1.3 berichtet.

**AGROLAB Labor GmbH, Manfred Kanzler, Tel. 08765/93996-700
serviceteam4.bruckberg@agrolab.de
Kundenbetreuung**

Dieser elektronisch übermittelte Ergebnisbericht wurde geprüft und freigegeben. Er entspricht den Anforderungen der EN ISO/IEC 17025:2017 an vereinfachte Ergebnisberichte und ist ohne Unterschrift gültig.

Die in diesem Dokument berichteten Verfahren sind gemäß DIN EN ISO/IEC 17025:2018 akkreditiert. Ausschließlich nicht akkreditierte Verfahren sind mit dem Symbol "*" gekennzeichnet.

AG Landshut
HRB 7131
Ust/VAT-Id-Nr.:
DE 128 944 188

Geschäftsführer
Dr. Carlo C. Peich
Dr. Paul Wimmer



AGROLAB Labor GmbH, Dr-Pauling-Str.3, 84079 Bruckberg

GMP GEOTECHNIK GMBH & CO. KG
 Hedanstr. 17
 97084 WÜRZBURG

Datum 31.01.2022
 Kundennr. 27018091

PRÜFBERICHT 3243042 - 241853

Auftrag **3243042 221246 Ortsumgebung Ergänzung Pflaumheim**
 Analysennr. **241853 Mineralisch/Anorganisches Material**
 Probeneingang **26.01.2022**
 Probenahme **11.2021**
 Probenehmer **Auftraggeber (Hr. Köhler)**
 Kunden-Probenbezeichnung **MP 19 RKS 15+17 (0,25-2,0 m)**

Einheit Ergebnis Best.-Gr. Methode

Feststoff

Einheit	Ergebnis	Best.-Gr.	Methode
Analyse in der Gesamtfraktion			DIN 19747 : 2009-07
Trockensubstanz %	84,8	0,1	DIN EN 14346 : 2007-03, Verfahren A
pH-Wert (CaCl2)	7,8	0	DIN ISO 10390 : 2005-12
Cyanide ges. mg/kg	<0,3	0,3	DIN EN ISO 17380 : 2013-10
EOX mg/kg	<1,0	1	DIN 38414-17 : 2017-01
Königswasseraufschluß			DIN EN 13657 : 2003-01
Arsen (As) mg/kg	7,4	0,8	DIN EN ISO 17294-2 : 2017-01
Blei (Pb) mg/kg	12	2	DIN EN ISO 17294-2 : 2017-01
Cadmium (Cd) mg/kg	<0,2	0,2	DIN EN ISO 17294-2 : 2017-01
Chrom (Cr) mg/kg	24	1	DIN EN ISO 17294-2 : 2017-01
Kupfer (Cu) mg/kg	10	1	DIN EN ISO 17294-2 : 2017-01
Nickel (Ni) mg/kg	21	1	DIN EN ISO 17294-2 : 2017-01
Quecksilber (Hg) mg/kg	<0,05	0,05	DIN EN ISO 12846 : 2012-08
Thallium (Tl) mg/kg	0,1	0,1	DIN EN ISO 17294-2 : 2017-01
Zink (Zn) mg/kg	35	2	DIN EN ISO 17294-2 : 2017-01
Kohlenwasserstoffe C10-C22 (GC) mg/kg	<50	50	DIN EN 14039 : 2005-01 + LAGA KW/04 : 2019-09
Kohlenwasserstoffe C10-C40 mg/kg	<50	50	DIN EN 14039 : 2005-01 + LAGA KW/04 : 2019-09
Naphthalin mg/kg	<0,05	0,05	DIN 38414-23 : 2002-02
Acenaphthylen mg/kg	<0,05	0,05	DIN 38414-23 : 2002-02
Acenaphthen mg/kg	<0,05	0,05	DIN 38414-23 : 2002-02
Fluoren mg/kg	<0,05	0,05	DIN 38414-23 : 2002-02
Phenanthren mg/kg	<0,05	0,05	DIN 38414-23 : 2002-02
Anthracen mg/kg	<0,05	0,05	DIN 38414-23 : 2002-02
Fluoranthen mg/kg	<0,05	0,05	DIN 38414-23 : 2002-02
Pyren mg/kg	<0,05	0,05	DIN 38414-23 : 2002-02
Benzo(a)anthracen mg/kg	<0,05	0,05	DIN 38414-23 : 2002-02
Chrysen mg/kg	<0,05	0,05	DIN 38414-23 : 2002-02
Benzo(b)fluoranthen mg/kg	<0,05	0,05	DIN 38414-23 : 2002-02
Benzo(k)fluoranthen mg/kg	<0,05	0,05	DIN 38414-23 : 2002-02
Benzo(a)pyren mg/kg	<0,05	0,05	DIN 38414-23 : 2002-02
Dibenz(ah)anthracen mg/kg	<0,05	0,05	DIN 38414-23 : 2002-02
Benzo(ghi)perylene mg/kg	<0,05	0,05	DIN 38414-23 : 2002-02
Indeno(1,2,3-cd)pyren mg/kg	<0,05	0,05	DIN 38414-23 : 2002-02

Die in diesem Dokument berichteten Verfahren sind gemäß DIN EN ISO/IEC 17025:2018 akkreditiert. Ausschließlich nicht akkreditierte Verfahren sind mit dem Symbol " *) " gekennzeichnet.

Datum 31.01.2022
 Kundennr. 27018091

PRÜFBERICHT 3243042 - 241853

Kunden-Probenbezeichnung **MP 19 RKS 15+17 (0,25-2,0 m)**

	Einheit	Ergebnis	Best.-Gr.	Methode
PAK-Summe (nach EPA)	mg/kg	n.b.		Berechnung aus Messwerten der Einzelparameter
<i>Dichlormethan</i>	mg/kg	<0,05	0,05	DIN EN ISO 22155 : 2016-07
<i>cis-1,2-Dichlorethen</i>	mg/kg	<0,05	0,05	DIN EN ISO 22155 : 2016-07
<i>trans-1,2-Dichlorethen</i>	mg/kg	<0,05	0,05	DIN EN ISO 22155 : 2016-07
<i>Trichlormethan</i>	mg/kg	<0,05	0,05	DIN EN ISO 22155 : 2016-07
<i>1,1,1-Trichlorethan</i>	mg/kg	<0,02	0,02	DIN EN ISO 22155 : 2016-07
<i>Trichlorethen</i>	mg/kg	<0,05	0,05	DIN EN ISO 22155 : 2016-07
<i>Tetrachlormethan</i>	mg/kg	<0,05	0,05	DIN EN ISO 22155 : 2016-07
<i>Tetrachlorethen</i>	mg/kg	<0,05	0,05	DIN EN ISO 22155 : 2016-07
LHKW - Summe	mg/kg	n.b.		Berechnung aus Messwerten der Einzelparameter
<i>Benzol</i>	mg/kg	<0,05	0,05	DIN EN ISO 22155 : 2016-07
<i>Toluol</i>	mg/kg	<0,05	0,05	DIN EN ISO 22155 : 2016-07
<i>Ethylbenzol</i>	mg/kg	<0,05	0,05	DIN EN ISO 22155 : 2016-07
<i>m,p-Xylol</i>	mg/kg	<0,05	0,05	DIN EN ISO 22155 : 2016-07
<i>o-Xylol</i>	mg/kg	<0,05	0,05	DIN EN ISO 22155 : 2016-07
<i>Cumol</i>	mg/kg	<0,1	0,1	DIN EN ISO 22155 : 2016-07
<i>Styrol</i>	mg/kg	<0,1	0,1	DIN EN ISO 22155 : 2016-07
Summe BTX	mg/kg	n.b.		Berechnung aus Messwerten der Einzelparameter
<i>PCB (28)</i>	mg/kg	<0,005	0,005	DIN EN 15308 : 2016-12
<i>PCB (52)</i>	mg/kg	<0,005	0,005	DIN EN 15308 : 2016-12
<i>PCB (101)</i>	mg/kg	<0,005	0,005	DIN EN 15308 : 2016-12
<i>PCB (118)</i>	mg/kg	<0,005	0,005	DIN EN 15308 : 2016-12
<i>PCB (138)</i>	mg/kg	<0,005	0,005	DIN EN 15308 : 2016-12
<i>PCB (153)</i>	mg/kg	<0,005	0,005	DIN EN 15308 : 2016-12
<i>PCB (180)</i>	mg/kg	<0,005	0,005	DIN EN 15308 : 2016-12
PCB-Summe	mg/kg	n.b.		Berechnung aus Messwerten der Einzelparameter
PCB-Summe (6 Kongenere)	mg/kg	n.b.		Berechnung aus Messwerten der Einzelparameter

Eluat

Eluaterstellung				DIN 38414-4 : 1984-10
Temperatur Eluat	°C	21,0	0	DIN 38404-4 : 1976-12
pH-Wert		9,3	0	DIN 38404-5 : 2009-07
elektrische Leitfähigkeit	µS/cm	65	10	DIN EN 27888 : 1993-11
Chlorid (Cl)	mg/l	3,9	2	DIN ISO 15923-1 : 2014-07
Sulfat (SO4)	mg/l	<2,0	2	DIN ISO 15923-1 : 2014-07
Phenolindex	mg/l	<0,01	0,01	DIN EN ISO 14402 : 1999-12
Cyanide ges.	mg/l	<0,005	0,005	DIN EN ISO 14403-2 : 2012-10
Arsen (As)	mg/l	<0,005	0,005	DIN EN ISO 17294-2 : 2017-01
Blei (Pb)	mg/l	<0,005	0,005	DIN EN ISO 17294-2 : 2017-01
Cadmium (Cd)	mg/l	<0,0005	0,0005	DIN EN ISO 17294-2 : 2017-01
Chrom (Cr)	mg/l	<0,005	0,005	DIN EN ISO 17294-2 : 2017-01
Kupfer (Cu)	mg/l	<0,005	0,005	DIN EN ISO 17294-2 : 2017-01
Nickel (Ni)	mg/l	<0,005	0,005	DIN EN ISO 17294-2 : 2017-01
Quecksilber (Hg)	mg/l	<0,0002	0,0002	DIN EN ISO 12846 : 2012-08
Thallium (Tl)	mg/l	<0,0005	0,0005	DIN EN ISO 17294-2 : 2017-01
Zink (Zn)	mg/l	<0,05	0,05	DIN EN ISO 17294-2 : 2017-01

*Erläuterung: Das Zeichen "<" oder n.b. in der Spalte Ergebnis bedeutet, der betreffende Stoff ist bei nebenstehender Bestimmungsgrenze nicht quantifizierbar.
 Die parameterspezifischen analytischen Messunsicherheiten sowie Informationen zum Berechnungsverfahren sind auf Anfrage verfügbar, sofern die berichteten Ergebnisse oberhalb der parameterspezifischen Bestimmungsgrenze liegen. Die*

Die in diesem Dokument berichteten Verfahren sind gemäß DIN EN ISO/IEC 17025:2018 akkreditiert. Ausschließlich nicht akkreditierte Verfahren sind mit dem Symbol "*" gekennzeichnet.

AGROLAB Labor GmbH

Dr.-Pauling-Str. 3, 84079 Bruckberg, Germany
Fax: +49 (08765) 93996-28
www.agrolab.de



Datum 31.01.2022
Kundennr. 27018091

PRÜFBERICHT 3243042 - 241853

Kunden-Probenbezeichnung **MP 19 RKS 15+17 (0,25-2,0 m)**

Mindestleistungskriterien der angewandten Verfahren beruhen bezüglich der Messunsicherheit in der Regel auf der Richtlinie 2009/90/EG der Europäischen Kommission.

Die Einwaage zur Untersuchung auf leichtflüchtige organische Substanzen erfolgte im Labor aus der angelieferten Originalprobe. Dieses Vorgehen könnte einen Einfluss auf die Messergebnisse haben.

Die Analysenwerte der Feststoffparameter beziehen sich auf die Trockensubstanz, bei den mit ° gekennzeichneten Parametern auf die Originalsubstanz.

*Beginn der Prüfungen: 26.01.2022
Ende der Prüfungen: 28.01.2022*

Die Ergebnisse beziehen sich ausschließlich auf die geprüften Gegenstände. In Fällen, wo das Prüflabor nicht für die Probenahme verantwortlich war, gelten die berichteten Ergebnisse für die Proben wie erhalten. Die auszugsweise Vervielfältigung des Berichts ohne unsere schriftliche Genehmigung ist nicht zulässig. Die Ergebnisse in diesem Prüfbericht werden gemäß der mit Ihnen schriftlich gemäß Auftragsbestätigung getroffenen Vereinbarung in vereinfachter Weise i.S. der DIN EN ISO/IEC 17025:2018, Abs. 7.8.1.3 berichtet.

AGROLAB Labor GmbH, Manfred Kanzler, Tel. 08765/93996-700
serviceteam4.bruckberg@agrolab.de
Kundenbetreuung

Dieser elektronisch übermittelte Ergebnisbericht wurde geprüft und freigegeben. Er entspricht den Anforderungen der EN ISO/IEC 17025:2017 an vereinfachte Ergebnisberichte und ist ohne Unterschrift gültig.

Die in diesem Dokument berichteten Verfahren sind gemäß DIN EN ISO/IEC 17025:2018 akkreditiert. Ausschließlich nicht akkreditierte Verfahren sind mit dem Symbol "*" gekennzeichnet.



Dr.-Pauling-Str. 3, 84079 Bruckberg, Germany
Fax: +49 (08765) 93996-28

GMP-GEOTECHNIK GMBH & CO. KG
WINTERHÄUSER STR. 9
97084 WÜRZBURG

Datum 02.06.2010
Kundennr. 27018091
Auftragsnr. 608645
Seite 1 von 4

PRÜFBERICHT

Auftrag 608645

Auftragsbezeichnung 209270 Umgehung Pflaumheim
Auftraggeber 27018091 GMP-GEOTECHNIK GMBH & CO. KG
Probeneingang 31.05.10

Sehr geehrte Damen und Herren,

anbei übersenden wir Ihnen die Ergebnisse der Untersuchungen, mit denen Sie unser Labor beauftragt haben.

Mit freundlichen Grüßen

AGROLAB Labor Dr. Birgit Noe, Tel. 08765/93996-23
birgit.noe@agrolab.de
Kundenbetreuung



Dr.-Pauling-Str. 3, 84079 Bruckberg, Germany
 Fax: +49 (08765) 93996-28

Auftrag 608645

Seite 2 von 4

Analysennr.	Probenahme	Probenbezeichnung
754072	ohne Angabe, Köhler	Schwarzdecke SD1 0,0-16,0cm
754073	ohne Angabe, Köhler	Schwarzdecke SD2 0,0-15,0cm
754074	ohne Angabe, Köhler	Schwarzdecke SD3 0,0-18,0cm
754075	ohne Angabe, Köhler	Schwarzdecke SD4 0,0-13,0cm
754076	ohne Angabe, Köhler	Schwarzdecke RKS3 0,0-12,0cm

	Einheit	754072 Schwarzdecke SD1 0,0-16,0cm	754073 Schwarzdecke SD2 0,0-15,0cm	754074 Schwarzdecke SD3 0,0-18,0cm	754075 Schwarzdecke SD4 0,0-13,0cm	754076 Schwarzdecke RKS3 0,0-12,0cm
Feststoff						
Analyse in der Gesamtfraktion		++	++	++	++	++
Backenbrecher		++	++	++	++	++
Trockensubstanz	%	99,4 *	99,7 *	99,5 *	99,6 *	99,8 *
Naphthalin	mg/kg	0,13	<0,05	<0,05	<0,05	<0,05
Acenaphthylen	mg/kg	<0,05	<0,05	<0,05	<0,05	<0,05
Acenaphthen	mg/kg	<0,05	<0,05	<0,05	<0,05	<0,05
Fluoren	mg/kg	0,13	0,05	0,06	0,06	<0,05
Phenanthren	mg/kg	0,14	0,15	0,07	0,21	0,13
Anthracen	mg/kg	<0,05	<0,05	<0,05	<0,05	<0,05
Fluoranthren	mg/kg	<0,05	0,08	<0,05	0,38	0,06
Pyren	mg/kg	<0,05	<0,05	<0,05	0,53	0,05
Benzo(a)anthracen	mg/kg	0,05	<0,05	0,06	0,50	0,09
Chrysen	mg/kg	<0,05	<0,05	<0,05	0,73	0,09
Benzo(b)fluoranthren	mg/kg	0,14	0,10	0,22	2,0	0,33
Benzo(k)fluoranthren	mg/kg	<0,05	0,05	<0,05	0,55	0,08
Benzo(a)pyren	mg/kg	0,08	0,06	0,16	1,1	0,24
Dibenz(ah)anthracen	mg/kg	<0,05	<0,05	<0,05	<0,05	<0,05
Benzo(ghi)perylene	mg/kg	<0,05	<0,05	0,05	0,74	0,18
Indeno(1,2,3-cd)pyren	mg/kg	<0,05	<0,05	<0,05	0,83	<0,05
PAK-Summe (nach EPA)	mg/kg	0,67	0,49	0,62	7,63	1,25
Eluat						
Eluaterstellung		++	++	++	++	++
pH-Wert		9,59	9,68	9,67	9,48	9,79
elektrische Leitfähigkeit	µS/cm	35	35	39	52	125
Phenolindex	mg/l	<0,01	<0,01	<0,01	<0,01	<0,01



Dr.-Pauling-Str. 3, 84079 Bruckberg, Germany
 Fax: +49 (08765) 93996-28

Auftrag 608645

Seite 3 von 4

Analysennr.	Probenahme	Probenbezeichnung
754078	ohne Angabe, Köhler	Schwarzdecke RKS10 0,0-21,0cmcm

Einheit : 754078
 Schwarzdecke RKS10
 0,0-21,0cmcm

Feststoff

Analyse in der Gesamtfraktion		++
Backenbrecher		++
Trockensubstanz	%	99,8 *
Naphthalin	mg/kg	0,08
Acenaphthylen	mg/kg	<0,05
Acenaphthen	mg/kg	0,13
Fluoren	mg/kg	0,09
Phenanthren	mg/kg	0,35
Anthracen	mg/kg	0,07
Fluoranthen	mg/kg	1,3 ^{hb}
Pyren	mg/kg	0,83 ^{hb}
Benzo(a)anthracen	mg/kg	0,26
Chrysen	mg/kg	0,24
Benzo(b)fluoranthen	mg/kg	4,5 ^{hb}
Benzo(k)fluoranthen	mg/kg	0,88 ^{hb}
Benzo(a)pyren	mg/kg	2,5 ^{hb}
Dibenz(ah)anthracen	mg/kg	0,10
Benzo(ghi)perylene	mg/kg	1,6 ^{hb}
Indeno(1,2,3-cd)pyren	mg/kg	2,3 ^{hb}
PAK-Summe (nach EPA)	mg/kg	15,2
Eluat		
Eluaterstellung		++
pH-Wert		7,91
elektrische Leitfähigkeit	µS/cm	44
Phenolindex	mg/l	<0,01

Erläuterung: Das Zeichen "<" oder n.b. in der Spalte Ergebnis bedeutet, der betreffende Stoff ist bei nebenstehender Bestimmungsgrenze nicht quantifizierbar.

Das Zeichen "<....(NWG)" oder n.n. in der Spalte Ergebnis bedeutet, der betreffende Stoff ist bei nebenstehender Nachweisgrenze nicht nachzuweisen. Das Zeichen "<....(+)" in der Spalte Ergebnis bedeutet, der betreffende Stoff wurde im Bereich zwischen Nachweisgrenze und Bestimmungsgrenze qualitativ nachgewiesen.

Die tatsächliche Nachweis- oder Bestimmungsgrenze kann in Einzelfällen (z.B. Matrixeffekte, zu geringes Probenvolumen) vom angegebenen Wert des Verfahrens abweichen.

hb) Die Nachweis-/Bestimmungsgrenze musste erhöht werden, da eine hohe Belastung einzelner Analyten eine Vermessung in der für die angegebenen Grenzen notwendigen unverdünnten Analyse nicht erlaubte.

* Die so gekennzeichneten Analysenwerte beziehen sich auf die Originalsubstanz, bei allen anderen Parametern auf die Trockensubstanz.

Die Prüfergebnisse beziehen sich ausschließlich auf die Prüfgegenstände. Der Prüfzeitraum entspricht dem Zeitraum zwischen dem Eingangsdatum und dem Befunddatum. Bei Proben unbekanntem Ursprungs ist eine Plausibilitätsprüfung nur bedingt möglich. Die auszugsweise Vervielfältigung des Berichts ohne unsere schriftliche Genehmigung ist nicht zulässig.



Dr.-Pauling-Str. 3, 84079 Bruckberg, Germany
Fax: +49 (08765) 93996-28

Auftrag 608645

Seite 4 von 4

AGROLAB Labor Dr. Birgit Noe, Tel. 08765/93996-23
birgit.noe@agrolab.de
Kundenbetreuung

Methodenliste

Feststoff

Backenbrecher: Backenbrecher

DIN ISO 11465: Trockensubstanz

<keine Angabe>: Analyse in der Gesamtfraction

Merkblatt LUA NRW Nr.1: PAK-Summe (nach EPA)

Eluat

DIN EN 27888: elektrische Leitfähigkeit

DIN 38404-C5: pH-Wert

DIN 38414-S4: Eluaterstellung

EN ISO 14402 (1999): Phenolindex

AGROLAB Labor GmbH

Dr.-Pauling-Str. 3, 84079 Bruckberg, Germany
 Fax: +49 (08765) 93996-28
 www.agrolab.de



AGROLAB Labor GmbH, Dr-Pauling-Str.3, 84079 Bruckberg

GMP GEOTECHNIK GMBH & CO. KG
 Hedanstr. 17
 97084 WÜRZBURG

Datum 08.08.2014

Kundennr. 27018091

PRÜFBERICHT 1181521 / 3 - 110347

Der Schrägstrich hinter der Auftrags- und/oder Analysennummer entspricht der aktuellen Version des Prüfberichts. Diese Version ersetzt alle vorherigen Versionen dieses Prüfberichts.

Auftrag **1181521 / 3 213249 Ortsumgehung Pflaumenheim**
 Analysennr. **110347**
 Probeneingang **02.07.2014**
 Probenahme **01.07.2014**
 Probenehmer **Ehrt**
 Kunden-Probenbezeichnung **MP1 RKS 1-3 (0+0-0+300) 0,4-3,0m**

LAGA II. LAGA II. LAGA II. LAGA II.
 1.2-2/-3, '971.2-2/-3, '971.2-2/-3, '971.2-2/-3, '97

Einheit Ergebnis Z 0 Z 1.1 Z 1.2 Z 2 Best.-Gr.

Feststoff

Einheit	Ergebnis	Z 0	Z 1.1	Z 1.2	Z 2	Best.-Gr.	
Analyse in der Gesamtfraktion							
Trockensubstanz	%	* 84,7				0,1	
pH-Wert (CaCl2)		* 7,7	5,5-8	5,5-8	5-9	0	
Cyanide ges.	mg/kg	<0,30	1	10	30	100	0,3
EOX	mg/kg	<1,0	1	3	10	15	1
Königswasseraufschluß							
Arsen (As)	mg/kg	8,9	20	30	50	150	2
Blei (Pb)	mg/kg	10	100	200	300	1000	4
Cadmium (Cd)	mg/kg	<0,2	0,6	1	3	10	0,2
Chrom (Cr)	mg/kg	28	50	100	200	600	1
Kupfer (Cu)	mg/kg	12	40	100	200	600	1
Nickel (Ni)	mg/kg	25	40	100	200	600	1
Quecksilber (Hg)	mg/kg	<0,05	0,3	1	3	10	0,05
Thallium (Tl)	mg/kg	0,2	0,5	1	3	10	0,1
Zink (Zn)	mg/kg	44,2	120	300	500	1500	2
Kohlenwasserstoffe C10-C40 (GC)	mg/kg	<50	100	300	500	1000	50
Naphthalin	mg/kg	<0,05		0,5	1		0,05
Acenaphthylen	mg/kg	<0,05					0,05
Acenaphthen	mg/kg	<0,05					0,05
Fluoren	mg/kg	<0,05					0,05
Phenanthren	mg/kg	<0,05					0,05
Anthracen	mg/kg	<0,05					0,05
Fluoranthren	mg/kg	<0,05					0,05
Pyren	mg/kg	<0,05					0,05
Benzo(a)anthracen	mg/kg	<0,05					0,05
Chrysen	mg/kg	<0,05					0,05
Benzo(b)fluoranthren	mg/kg	<0,05					0,05
Benzo(k)fluoranthren	mg/kg	<0,05					0,05
Benzo(a)pyren	mg/kg	<0,05		0,5	1		0,05

Seite 1 von 4

AG Landshut
 HRB 7131
 Ust/VAT-Id-Nr.:
 DE 128 944 188

Geschäftsführer
 Dipl.-Ing. Seb. Maier
 Dr. Paul Wimmer



Deutsche
 Akkreditierungsstelle
 D-PL-14289-01-00

Durch die DAKKS nach
 DIN EN ISO/IEC 17025
 akkreditiertes
 Prüflaboratorium.
 Die Akkreditierung gilt
 für die in der Urkunde
 aufgeführten
 Prüfverfahren.

AGROLAB Labor GmbH

Dr.-Pauling-Str. 3, 84079 Bruckberg, Germany
 Fax: +49 (08765) 93996-28
 www.agrolab.de

Datum 08.08.2014
 Kundennr. 27018091

PRÜFBERICHT 1181521 / 3 - 110347

Kunden-Probenbezeichnung

MP1 RKS 1-3 (0+0-0+300) 0,4-3,0m

LAGA II. LAGA II. LAGA II. LAGA II.
 1.2-2/-3, '971.2-2/-3, '971.2-2/-3, '971.2-2/-3, '97

	Einheit	Ergebnis	LAGA II.				Best.-Gr.
			Z 0	Z 1.1	Z 1.2	Z 2	
Dibenz(ah)anthracen	mg/kg	<0,05					0,05
Benzo(ghi)perylen	mg/kg	<0,05					0,05
Indeno(1,2,3-cd)pyren	mg/kg	<0,05					0,05
PAK-Summe (nach EPA)	mg/kg	n.b.	1	5	15	20	
Dichlormethan	mg/kg	<0,2					0,2
cis-1,2-Dichlorethen	mg/kg	<0,1					0,1
trans-1,2-Dichlorethen	mg/kg	<0,1					0,1
Trichlormethan	mg/kg	<0,1					0,1
1,1,1-Trichlorethan	mg/kg	<0,1					0,1
Trichlorethen	mg/kg	<0,1					0,1
Tetrachlormethan	mg/kg	<0,1					0,1
Tetrachlorethen	mg/kg	<0,1					0,1
LHKW - Summe	mg/kg	n.b.	<1	1	3	5	
Benzol	mg/kg	<0,05					0,05
Toluol	mg/kg	<0,05					0,05
Ethylbenzol	mg/kg	<0,05					0,05
m,p-Xylol	mg/kg	<0,05					0,05
o-Xylol	mg/kg	<0,05					0,05
Cumol	mg/kg	<0,1					0,1
Styrol	mg/kg	<0,1					0,1
Summe BTX	mg/kg	n.b.	<1	1	3	5	
PCB (28)	mg/kg	<0,01					0,01
PCB (52)	mg/kg	<0,01					0,01
PCB (101)	mg/kg	<0,01					0,01
PCB (118)	mg/kg	<0,01					0,01
PCB (138)	mg/kg	<0,01					0,01
PCB (153)	mg/kg	<0,01					0,01
PCB (180)	mg/kg	<0,01					0,01
PCB-Summe	mg/kg	n.b.					
PCB-Summe (6 Kongenere)	mg/kg	n.b.	0,02	0,1	0,5	1	

Eluat

Eluaterstellung							
pH-Wert		8,18	6,5-9	6,5-9	6-12	5,5-12	0
elektrische Leitfähigkeit	µS/cm	58	500	500	1000	1500	10
Chlorid (Cl)	mg/l	<1,0	10	10	20	30	1
Sulfat (SO4)	mg/l	1,7	50	50	100	150	1
Phenolindex	mg/l	<0,01	<0,01	0,01	0,05	0,1	0,01
Cyanide ges.	mg/l	<0,005	<0,01	0,01	0,05	0,1	0,005
Arsen (As)	mg/l	<0,005	0,01	0,01	0,04	0,06	0,005
Blei (Pb)	mg/l	<0,005	0,02	0,04	0,1	0,2	0,005
Cadmium (Cd)	mg/l	<0,0005	0,002	0,002	0,005	0,01	0,0005
Chrom (Cr)	mg/l	<0,005	0,015	0,03	0,075	0,15	0,005
Kupfer (Cu)	mg/l	<0,005	0,05	0,05	0,15	0,3	0,005
Nickel (Ni)	mg/l	<0,005	0,04	0,05	0,15	0,2	0,005
Quecksilber (Hg)	mg/l	<0,0002	0,0002	0,0002	0,001	0,002	0,0002

Erläuterung: Das Zeichen "<" oder n.b. in der Spalte Ergebnis bedeutet, der betreffende Stoff ist bei nebenstehender Bestimmungsgrenze

Seite 2 von 4

AGROLAB Labor GmbH

Dr.-Pauling-Str. 3, 84079 Bruckberg, Germany
Fax: +49 (08765) 93996-28
www.agrolab.de



Datum 08.08.2014
Kundennr. 27018091

PRÜFBERICHT 1181521 / 3 - 110347

Kunden-Probenbezeichnung **MP1 RKS 1-3 (0+0-0+300) 0,4-3,0m**

	Einheit	Ergebnis	LAGA II.	LAGA II.	LAGA II.	LAGA II.	Best.-Gr.
			1.2-2/-3, '97	1.2-2/-3, '97	1.2-2/-3, '97	1.2-2/-3, '97	
Thallium (Tl)	mg/l	<0,001	<0,001	0,001	0,003	0,005	0,001
Zink (Zn)	mg/l	<0,05	0,1	0,1	0,3	0,6	0,05

nicht quantifizierbar.

Die Analysenwerte der Feststoffparameter beziehen sich auf die Trockensubstanz, bei den mit * gekennzeichneten Parametern auf die Originalsubstanz.

Erläuterung: Substanz: OS=Originalsubstanz, TS=Trockensubstanz

AGROLAB Labor GmbH, Gregor Patschky, Tel. 08765/93996-22

Fax 08765/93996-66, E-Mail gregor.patschky@agrolab.de

Kundenbetreuung

Methodenliste

Feststoff

DIN EN ISO 11885 Arsen (As) Blei (Pb) Cadmium (Cd) Chrom (Cr) Kupfer (Cu) Nickel (Ni) Zink (Zn)

DIN EN ISO 17294-2 (E29) Thallium (Tl)

DIN EN 13657 Königswasseraufschluß

DIN EN 14039 Kohlenwasserstoffe C10-C40 (GC)

DIN EN 1483-E12-4 Quecksilber (Hg)

DIN ISO 10390 pH-Wert (CaCl₂)

DIN ISO 11465/DIN EN 14346 Trockensubstanz

DIN ISO 17380 Cyanide ges.

DIN ISO 22155 Dichlormethan cis-1,2-Dichlorethen trans-1,2-Dichlorethen Trichlormethan 1,1,1-Trichlorethan Trichlorethen Tetrachlormethan Tetrachlorethen LHKW - Summe

DIN ISO 22155/HLUG Bd7 T4 Benzol Toluol Ethylbenzol m,p-Xylol o-Xylol Cumol Styrol Summe BTX

DIN 38414-S17 EOX

gem. LAGA-Z-Stufen (Summe ohne Faktor) PCB-Summe (6 Kongenere)

ISO 10382/DIN EN 15308 PCB-Summe

Merckblatt LUA NRW Nr.1 PAK-Summe (nach EPA)

<keine Angabe> Analyse in der Gesamtfraktion

DIN EN 15308 PCB (118)

ISO 10382/DIN EN 15308 PCB (28) PCB (52) PCB (101) PCB (138) PCB (153) PCB (180)

Merckblatt LUA NRW Nr.1 Naphthalin Acenaphthylen Acenaphthen Fluoren Phenanthren Anthracen Fluoranthen Pyren Benzo(a)anthracen Chrysen Benzo(b)fluoranthen Benzo(k)fluoranthen Benzo(a)pyren Dibenz(ah)anthracen Benzo(ghi)perylene Indeno(1,2,3-cd)pyren

Eluat

DIN EN ISO 14402 Phenolindex

DIN EN ISO 14403 Cyanide ges.

DIN EN ISO 17294-2 (E29) Arsen (As) Blei (Pb) Cadmium (Cd) Chrom (Cr) Kupfer (Cu) Nickel (Ni) Thallium (Tl) Zink (Zn)

DIN EN 1483-E12-4 Quecksilber (Hg)

DIN EN 27888 elektrische Leitfähigkeit

DIN 38404-C5 pH-Wert

DIN 38414-S4 Eluaterstellung

E DIN ISO 15923-1 (D 42) Chlorid (Cl) Sulfat (SO₄)

AGROLAB Labor GmbH

Dr.-Pauling-Str. 3, 84079 Bruckberg, Germany
Fax: +49 (08765) 93996-28
www.agrolab.de



Datum 08.08.2014
Kundennr. 27018091

PRÜFBERICHT 1181521 / 3 - 110347

Kunden-Probenbezeichnung

MP1 RKS 1-3 (0+0-0+300) 0,4-3,0m

Beginn der Prüfungen: 02.07.2014

Ende der Prüfungen: 04.07.2014

Die Prüfergebnisse beziehen sich ausschließlich auf die Prüfgegenstände. Bei Proben unbekanntem Ursprungs ist eine Plausibilitätsprüfung nur bedingt möglich. Die auszugsweise Vervielfältigung des Berichts ohne unsere schriftliche Genehmigung ist nicht zulässig.

AGROLAB Labor GmbH

Dr.-Pauling-Str. 3, 84079 Bruckberg, Germany
 Fax: +49 (08765) 93996-28
 www.agrolab.de



AGROLAB Labor GmbH, Dr-Pauling-Str.3, 84079 Bruckberg

GMP GEOTECHNIK GMBH & CO. KG
 Hedanstr. 17
 97084 WÜRZBURG

Datum 08.08.2014

Kundennr. 27018091

PRÜFBERICHT 1181521 / 3 - 110353

Der Schrägstrich hinter der Auftrags- und/oder Analysennummer entspricht der aktuellen Version des Prüfberichts. Diese Version ersetzt alle vorherigen Versionen dieses Prüfberichts.

Auftrag **1181521 / 3 213249 Ortsumgehung Pflaumenheim**
 Analysennr. **110353**
 Probeneingang **02.07.2014**
 Probenahme **01.07.2014**
 Probenehmer **Ehrt**
 Kunden-Probenbezeichnung **MP2 RKS 4+Sch 3,4 (1+0-1+200) 0,0-4,0m**

LAGA II. LAGA II. LAGA II. LAGA II.
 1.2-2/-3, '971.2-2/-3, '971.2-2/-3, '971.2-2/-3, '97

Einheit Ergebnis Z 0 Z 1.1 Z 1.2 Z 2 Best.-Gr.

Feststoff

Einheit	Ergebnis	Z 0	Z 1.1	Z 1.2	Z 2	Best.-Gr.	
Analyse in der Gesamtfraktion							
Trockensubstanz	%	* 87,6				0,1	
pH-Wert (CaCl2)		* 7,9	5,5-8	5,5-8	5-9	0	
Cyanide ges.	mg/kg	<0,30	1	10	30	100	0,3
EOX	mg/kg	<1,0	1	3	10	15	1
Königswasseraufschluß							
Arsen (As)	mg/kg	4,6	20	30	50	150	2
Blei (Pb)	mg/kg	7	100	200	300	1000	4
Cadmium (Cd)	mg/kg	<0,2	0,6	1	3	10	0,2
Chrom (Cr)	mg/kg	14	50	100	200	600	1
Kupfer (Cu)	mg/kg	6,0	40	100	200	600	1
Nickel (Ni)	mg/kg	11	40	100	200	600	1
Quecksilber (Hg)	mg/kg	<0,05	0,3	1	3	10	0,05
Thallium (Tl)	mg/kg	0,1	0,5	1	3	10	0,1
Zink (Zn)	mg/kg	23,4	120	300	500	1500	2
Kohlenwasserstoffe C10-C40 (GC)	mg/kg	<50	100	300	500	1000	50
Naphthalin	mg/kg	<0,05		0,5	1		0,05
Acenaphthylene	mg/kg	<0,05					0,05
Acenaphthen	mg/kg	<0,05					0,05
Fluoren	mg/kg	<0,05					0,05
Phenanthren	mg/kg	<0,05					0,05
Anthracen	mg/kg	<0,05					0,05
Fluoranthren	mg/kg	<0,05					0,05
Pyren	mg/kg	<0,05					0,05
Benzo(a)anthracen	mg/kg	<0,05					0,05
Chrysen	mg/kg	<0,05					0,05
Benzo(b)fluoranthren	mg/kg	<0,05					0,05
Benzo(k)fluoranthren	mg/kg	<0,05					0,05
Benzo(a)pyren	mg/kg	<0,05		0,5	1		0,05

Seite 1 von 4

AG Landshut
 HRB 7131
 Ust/VAT-Id-Nr.:
 DE 128 944 188

Geschäftsführer
 Dipl.-Ing. Seb. Maier
 Dr. Paul Wimmer



Deutsche
 Akkreditierungsstelle
 D-PL-14289-01-00

Durch die DAKKS nach
 DIN EN ISO/IEC 17025
 akkreditiertes
 Prüflaboratorium.
 Die Akkreditierung gilt
 für die in der Urkunde
 aufgeführten
 Prüfverfahren.

AGROLAB Labor GmbH

Dr.-Pauling-Str. 3, 84079 Bruckberg, Germany
 Fax: +49 (08765) 93996-28
 www.agrolab.de

Datum 08.08.2014
 Kundennr. 27018091

PRÜFBERICHT 1181521 / 3 - 110353

Kunden-Probenbezeichnung

MP2 RKS 4+Sch 3,4 (1+0-1+200) 0,0-4,0m

LAGA II. LAGA II. LAGA II. LAGA II.
 1.2-2/-3, '971.2-2/-3, '971.2-2/-3, '971.2-2/-3, '97

	Einheit	Ergebnis	Z 0	Z 1.1	Z 1.2	Z 2	Best.-Gr.
Dibenz(ah)anthracen	mg/kg	<0,05					0,05
Benzo(ghi)perylen	mg/kg	<0,05					0,05
Indeno(1,2,3-cd)pyren	mg/kg	<0,05					0,05
PAK-Summe (nach EPA)	mg/kg	n.b.	1	5	15	20	
Dichlormethan	mg/kg	<0,2					0,2
cis-1,2-Dichlorethen	mg/kg	<0,1					0,1
trans-1,2-Dichlorethen	mg/kg	<0,1					0,1
Trichlormethan	mg/kg	<0,1					0,1
1,1,1-Trichlorethan	mg/kg	<0,1					0,1
Trichlorethen	mg/kg	<0,1					0,1
Tetrachlormethan	mg/kg	<0,1					0,1
Tetrachlorethen	mg/kg	<0,1					0,1
LHKW - Summe	mg/kg	n.b.	<1	1	3	5	
Benzol	mg/kg	<0,05					0,05
Toluol	mg/kg	<0,05					0,05
Ethylbenzol	mg/kg	<0,05					0,05
m,p-Xylol	mg/kg	<0,05					0,05
o-Xylol	mg/kg	<0,05					0,05
Cumol	mg/kg	<0,1					0,1
Styrol	mg/kg	<0,1					0,1
Summe BTX	mg/kg	n.b.	<1	1	3	5	
PCB (28)	mg/kg	<0,01					0,01
PCB (52)	mg/kg	<0,01					0,01
PCB (101)	mg/kg	<0,01					0,01
PCB (118)	mg/kg	<0,01					0,01
PCB (138)	mg/kg	<0,01					0,01
PCB (153)	mg/kg	<0,01					0,01
PCB (180)	mg/kg	<0,01					0,01
PCB-Summe	mg/kg	n.b.					
PCB-Summe (6 Kongenere)	mg/kg	n.b.	0,02	0,1	0,5	1	

Eluat

Eluaterstellung							
pH-Wert		7,69	6,5-9	6,5-9	6-12	5,5-12	0
elektrische Leitfähigkeit	µS/cm	83	500	500	1000	1500	10
Chlorid (Cl)	mg/l	<1,0	10	10	20	30	1
Sulfat (SO4)	mg/l	<1,0	50	50	100	150	1
Phenolindex	mg/l	<0,01	<0,01	0,01	0,05	0,1	0,01
Cyanide ges.	mg/l	<0,005	<0,01	0,01	0,05	0,1	0,005
Arsen (As)	mg/l	<0,005	0,01	0,01	0,04	0,06	0,005
Blei (Pb)	mg/l	<0,005	0,02	0,04	0,1	0,2	0,005
Cadmium (Cd)	mg/l	<0,0005	0,002	0,002	0,005	0,01	0,0005
Chrom (Cr)	mg/l	<0,005	0,015	0,03	0,075	0,15	0,005
Kupfer (Cu)	mg/l	<0,005	0,05	0,05	0,15	0,3	0,005
Nickel (Ni)	mg/l	<0,005	0,04	0,05	0,15	0,2	0,005
Quecksilber (Hg)	mg/l	<0,0002	0,0002	0,0002	0,001	0,002	0,0002

Erläuterung: Das Zeichen "<" oder n.b. in der Spalte Ergebnis bedeutet, der betreffende Stoff ist bei nebenstehender Bestimmungsgrenze

Seite 2 von 4

AGROLAB Labor GmbH

Dr.-Pauling-Str. 3, 84079 Bruckberg, Germany
Fax: +49 (08765) 93996-28
www.agrolab.de

Datum 08.08.2014
Kundennr. 27018091

PRÜFBERICHT 1181521 / 3 - 110353

Kunden-Probenbezeichnung **MP2 RKS 4+Sch 3,4 (1+0-1+200) 0,0-4,0m**

	Einheit	Ergebnis	LAGA II.	LAGA II.	LAGA II.	LAGA II.	Best.-Gr.
			1.2-2/-3, '97	1.2-2/-3, '97	1.2-2/-3, '97	1.2-2/-3, '97	
			Z 0	Z 1.1	Z 1.2	Z 2	
Thallium (Tl)	mg/l	<0,001	<0,001	0,001	0,003	0,005	0,001
Zink (Zn)	mg/l	<0,05	0,1	0,1	0,3	0,6	0,05

nicht quantifizierbar.

Die Analysenwerte der Feststoffparameter beziehen sich auf die Trockensubstanz, bei den mit * gekennzeichneten Parametern auf die Originalsubstanz.

Erläuterung: Substanz: OS=Originalsubstanz, TS=Trockensubstanz

AGROLAB Labor GmbH, Gregor Patschky, Tel. 08765/93996-22

Fax 08765/93996-66, E-Mail gregor.patschky@agrolab.de

Kundenbetreuung

Methodenliste

Feststoff

DIN EN ISO 11885 Arsen (As) Blei (Pb) Cadmium (Cd) Chrom (Cr) Kupfer (Cu) Nickel (Ni) Zink (Zn)

DIN EN ISO 17294-2 (E29) Thallium (Tl)

DIN EN 13657 Königswasseraufschluß

DIN EN 14039 Kohlenwasserstoffe C10-C40 (GC)

DIN EN 1483-E12-4 Quecksilber (Hg)

DIN ISO 10390 pH-Wert (CaCl₂)

DIN ISO 11465/DIN EN 14346 Trockensubstanz

DIN ISO 17380 Cyanide ges.

DIN ISO 22155 Dichlormethan cis-1,2-Dichlorethen trans-1,2-Dichlorethen Trichlormethan 1,1,1-Trichlorethan Trichlorethen Tetrachlormethan Tetrachlorethen LHKW - Summe

DIN ISO 22155/HLUG Bd7 T4 Benzol Toluol Ethylbenzol m,p-Xylol o-Xylol Cumol Styrol Summe BTX

DIN 38414-S17 EOX

gem. LAGA-Z-Stufen (Summe ohne Faktor) PCB-Summe (6 Kongenere)

ISO 10382/DIN EN 15308 PCB-Summe

Merckblatt LUA NRW Nr.1 PAK-Summe (nach EPA)

<keine Angabe> Analyse in der Gesamtfraktion

DIN EN 15308 PCB (118)

ISO 10382/DIN EN 15308 PCB (28) PCB (52) PCB (101) PCB (138) PCB (153) PCB (180)

Merckblatt LUA NRW Nr.1 Naphthalin Acenaphthylen Acenaphthen Fluoren Phenanthren Anthracen Fluoranthen Pyren Benzo(a)anthracen Chrysen Benzo(b)fluoranthen Benzo(k)fluoranthen Benzo(a)pyren Dibenz(ah)anthracen Benzo(ghi)perylen Indeno(1,2,3-cd)pyren

Eluat

DIN EN ISO 14402 Phenolindex

DIN EN ISO 14403 Cyanide ges.

DIN EN ISO 17294-2 (E29) Arsen (As) Blei (Pb) Cadmium (Cd) Chrom (Cr) Kupfer (Cu) Nickel (Ni) Thallium (Tl) Zink (Zn)

DIN EN 1483-E12-4 Quecksilber (Hg)

DIN EN 27888 elektrische Leitfähigkeit

DIN 38404-C5 pH-Wert

DIN 38414-S4 Eluaterstellung

E DIN ISO 15923-1 (D 42) Chlorid (Cl) Sulfat (SO₄)

AGROLAB Labor GmbH

Dr.-Pauling-Str. 3, 84079 Bruckberg, Germany
Fax: +49 (08765) 93996-28
www.agrolab.de



Datum 08.08.2014
Kundennr. 27018091

PRÜFBERICHT 1181521 / 3 - 110353

Kunden-Probenbezeichnung

MP2 RKS 4+Sch 3,4 (1+0-1+200) 0,0-4,0m

Beginn der Prüfungen: 02.07.2014

Ende der Prüfungen: 04.07.2014

Die Prüfergebnisse beziehen sich ausschließlich auf die Prüfgegenstände. Bei Proben unbekanntem Ursprungs ist eine Plausibilitätsprüfung nur bedingt möglich. Die auszugsweise Vervielfältigung des Berichts ohne unsere schriftliche Genehmigung ist nicht zulässig.

AGROLAB Labor GmbH

Dr.-Pauling-Str. 3, 84079 Bruckberg, Germany
 Fax: +49 (08765) 93996-28
 www.agrolab.de



AGROLAB Labor GmbH, Dr-Pauling-Str.3, 84079 Bruckberg

GMP GEOTECHNIK GMBH & CO. KG
 Hedanstr. 17
 97084 WÜRZBURG

Datum 08.08.2014

Kundennr. 27018091

PRÜFBERICHT 1181521 / 3 - 110354

Der Schrägstrich hinter der Auftrags- und/oder Analysennummer entspricht der aktuellen Version des Prüfberichts. Diese Version ersetzt alle vorherigen Versionen dieses Prüfberichts.

Auftrag **1181521 / 3 213249 Ortsumgehung Pflaumenheim**
 Analysennr. **110354**
 Probeneingang **02.07.2014**
 Probenahme **01.07.2014**
 Probenehmer **Ehrt**
 Kunden-Probenbezeichnung **MP3 RKS 5+Sch 5,6 (1+400-2+0) 0,0-4,0m**

LAGA II. LAGA II. LAGA II. LAGA II.
 1.2-2/-3, '971.2-2/-3, '971.2-2/-3, '971.2-2/-3, '97

Einheit Ergebnis Z 0 Z 1.1 Z 1.2 Z 2 Best.-Gr.

Feststoff

Einheit	Ergebnis	Z 0	Z 1.1	Z 1.2	Z 2	Best.-Gr.	
Analyse in der Gesamtfraktion							
Trockensubstanz	%	* 84,2				0,1	
pH-Wert (CaCl2)		* 7,9	5,5-8	5,5-8	5-9	0	
Cyanide ges.	mg/kg	<0,30	1	10	30	100	0,3
EOX	mg/kg	<1,0	1	3	10	15	1
Königswasseraufschluß							
Arsen (As)	mg/kg	6,2	20	30	50	150	2
Blei (Pb)	mg/kg	11	100	200	300	1000	4
Cadmium (Cd)	mg/kg	<0,2	0,6	1	3	10	0,2
Chrom (Cr)	mg/kg	28	50	100	200	600	1
Kupfer (Cu)	mg/kg	10	40	100	200	600	1
Nickel (Ni)	mg/kg	23	40	100	200	600	1
Quecksilber (Hg)	mg/kg	<0,05	0,3	1	3	10	0,05
Thallium (Tl)	mg/kg	0,2	0,5	1	3	10	0,1
Zink (Zn)	mg/kg	46,7	120	300	500	1500	2
Kohlenwasserstoffe C10-C40 (GC)	mg/kg	<50	100	300	500	1000	50
Naphthalin	mg/kg	<0,05		0,5	1		0,05
Acenaphthylene	mg/kg	<0,05					0,05
Acenaphthen	mg/kg	<0,05					0,05
Fluoren	mg/kg	<0,05					0,05
Phenanthren	mg/kg	<0,05					0,05
Anthracen	mg/kg	<0,05					0,05
Fluoranthren	mg/kg	<0,05					0,05
Pyren	mg/kg	<0,05					0,05
Benzo(a)anthracen	mg/kg	<0,05					0,05
Chrysen	mg/kg	<0,05					0,05
Benzo(b)fluoranthren	mg/kg	<0,05					0,05
Benzo(k)fluoranthren	mg/kg	<0,05					0,05
Benzo(a)pyren	mg/kg	<0,05		0,5	1		0,05

Seite 1 von 4

AG Landshut
 HRB 7131
 Ust/VAT-Id-Nr.:
 DE 128 944 188

Geschäftsführer
 Dipl.-Ing. Seb. Maier
 Dr. Paul Wimmer



Deutsche
 Akkreditierungsstelle
 D-PL-14289-01-00

Durch die DAKKS nach
 DIN EN ISO/IEC 17025
 akkreditiertes
 Prüflaboratorium.
 Die Akkreditierung gilt
 für die in der Urkunde
 aufgeführten
 Prüfverfahren.

AGROLAB Labor GmbH

Dr.-Pauling-Str. 3, 84079 Bruckberg, Germany
 Fax: +49 (08765) 93996-28
 www.agrolab.de

Datum 08.08.2014
 Kundennr. 27018091

PRÜFBERICHT 1181521 / 3 - 110354

Kunden-Probenbezeichnung

MP3 RKS 5+Sch 5,6 (1+400-2+0) 0,0-4,0m

LAGA II. LAGA II. LAGA II. LAGA II.
 1.2-2/-3, '971.2-2/-3, '971.2-2/-3, '971.2-2/-3, '97

	Einheit	Ergebnis	Z 0	Z 1.1	Z 1.2	Z 2	Best.-Gr.
Dibenz(ah)anthracen	mg/kg	<0,05					0,05
Benzo(ghi)perylen	mg/kg	<0,05					0,05
Indeno(1,2,3-cd)pyren	mg/kg	<0,05					0,05
PAK-Summe (nach EPA)	mg/kg	n.b.	1	5	15	20	
Dichlormethan	mg/kg	<0,2					0,2
cis-1,2-Dichlorethen	mg/kg	<0,1					0,1
trans-1,2-Dichlorethen	mg/kg	<0,1					0,1
Trichlormethan	mg/kg	<0,1					0,1
1,1,1-Trichlorethan	mg/kg	<0,1					0,1
Trichlorethen	mg/kg	<0,1					0,1
Tetrachlormethan	mg/kg	<0,1					0,1
Tetrachlorethen	mg/kg	<0,1					0,1
LHKW - Summe	mg/kg	n.b.	<1	1	3	5	
Benzol	mg/kg	<0,05					0,05
Toluol	mg/kg	<0,05					0,05
Ethylbenzol	mg/kg	<0,05					0,05
m,p-Xylol	mg/kg	<0,05					0,05
o-Xylol	mg/kg	<0,05					0,05
Cumol	mg/kg	<0,1					0,1
Styrol	mg/kg	<0,1					0,1
Summe BTX	mg/kg	n.b.	<1	1	3	5	
PCB (28)	mg/kg	<0,01					0,01
PCB (52)	mg/kg	<0,01					0,01
PCB (101)	mg/kg	<0,01					0,01
PCB (118)	mg/kg	<0,01					0,01
PCB (138)	mg/kg	<0,01					0,01
PCB (153)	mg/kg	<0,01					0,01
PCB (180)	mg/kg	<0,01					0,01
PCB-Summe	mg/kg	n.b.					
PCB-Summe (6 Kongenere)	mg/kg	n.b.	0,02	0,1	0,5	1	

Eluat

Eluaterstellung							
pH-Wert		8,17	6,5-9	6,5-9	6-12	5,5-12	0
elektrische Leitfähigkeit	µS/cm	66	500	500	1000	1500	10
Chlorid (Cl)	mg/l	<1,0	10	10	20	30	1
Sulfat (SO4)	mg/l	3,1	50	50	100	150	1
Phenolindex	mg/l	<0,01	<0,01	0,01	0,05	0,1	0,01
Cyanide ges.	mg/l	<0,005	<0,01	0,01	0,05	0,1	0,005
Arsen (As)	mg/l	<0,005	0,01	0,01	0,04	0,06	0,005
Blei (Pb)	mg/l	<0,005	0,02	0,04	0,1	0,2	0,005
Cadmium (Cd)	mg/l	<0,0005	0,002	0,002	0,005	0,01	0,0005
Chrom (Cr)	mg/l	<0,005	0,015	0,03	0,075	0,15	0,005
Kupfer (Cu)	mg/l	<0,005	0,05	0,05	0,15	0,3	0,005
Nickel (Ni)	mg/l	<0,005	0,04	0,05	0,15	0,2	0,005
Quecksilber (Hg)	mg/l	<0,0002	0,0002	0,0002	0,001	0,002	0,0002

Erläuterung: Das Zeichen "<" oder n.b. in der Spalte Ergebnis bedeutet, der betreffende Stoff ist bei nebenstehender Bestimmungsgrenze

Seite 2 von 4

AGROLAB Labor GmbH

Dr.-Pauling-Str. 3, 84079 Bruckberg, Germany
Fax: +49 (08765) 93996-28
www.agrolab.de

Datum 08.08.2014
Kundennr. 27018091

PRÜFBERICHT 1181521 / 3 - 110354

Kunden-Probenbezeichnung **MP3 RKS 5+Sch 5,6 (1+400-2+0) 0,0-4,0m**

	Einheit	Ergebnis	LAGA II.	LAGA II.	LAGA II.	LAGA II.	Best.-Gr.
			1.2-2/-3, '97	1.2-2/-3, '97	1.2-2/-3, '97	1.2-2/-3, '97	
			Z 0	Z 1.1	Z 1.2	Z 2	
Thallium (Tl)	mg/l	<0,001	<0,001	0,001	0,003	0,005	0,001
Zink (Zn)	mg/l	<0,05	0,1	0,1	0,3	0,6	0,05

nicht quantifizierbar.

Die Analysenwerte der Feststoffparameter beziehen sich auf die Trockensubstanz, bei den mit * gekennzeichneten Parametern auf die Originalsubstanz.

Erläuterung: Substanz: OS=Originalsubstanz, TS=Trockensubstanz

AGROLAB Labor GmbH, Gregor Patschky, Tel. 08765/93996-22

Fax 08765/93996-66, E-Mail gregor.patschky@agrolab.de

Kundenbetreuung

Methodenliste

Feststoff

DIN EN ISO 11885 Arsen (As) Blei (Pb) Cadmium (Cd) Chrom (Cr) Kupfer (Cu) Nickel (Ni) Zink (Zn)

DIN EN ISO 17294-2 (E29) Thallium (Tl)

DIN EN 13657 Königswasseraufschluß

DIN EN 14039 Kohlenwasserstoffe C10-C40 (GC)

DIN EN 1483-E12-4 Quecksilber (Hg)

DIN ISO 10390 pH-Wert (CaCl₂)

DIN ISO 11465/DIN EN 14346 Trockensubstanz

DIN ISO 17380 Cyanide ges.

DIN ISO 22155 Dichlormethan cis-1,2-Dichlorethen trans-1,2-Dichlorethen Trichlormethan 1,1,1-Trichlorethan Trichlorethen Tetrachlormethan Tetrachlorethen LHKW - Summe

DIN ISO 22155/HLUG Bd7 T4 Benzol Toluol Ethylbenzol m,p-Xylol o-Xylol Cumol Styrol Summe BTX

DIN 38414-S17 EOX

gem. LAGA-Z-Stufen (Summe ohne Faktor) PCB-Summe (6 Kongenere)

ISO 10382/DIN EN 15308 PCB-Summe

Merckblatt LUA NRW Nr.1 PAK-Summe (nach EPA)

<keine Angabe> Analyse in der Gesamtfraktion

DIN EN 15308 PCB (118)

ISO 10382/DIN EN 15308 PCB (28) PCB (52) PCB (101) PCB (138) PCB (153) PCB (180)

Merckblatt LUA NRW Nr.1 Naphthalin Acenaphthylen Acenaphthen Fluoren Phenanthren Anthracen Fluoranthen Pyren Benzo(a)anthracen Chrysen Benzo(b)fluoranthen Benzo(k)fluoranthen Benzo(a)pyren Dibenz(ah)anthracen Benzo(ghi)perylene Indeno(1,2,3-cd)pyren

Eluat

DIN EN ISO 14402 Phenolindex

DIN EN ISO 14403 Cyanide ges.

DIN EN ISO 17294-2 (E29) Arsen (As) Blei (Pb) Cadmium (Cd) Chrom (Cr) Kupfer (Cu) Nickel (Ni) Thallium (Tl) Zink (Zn)

DIN EN 1483-E12-4 Quecksilber (Hg)

DIN EN 27888 elektrische Leitfähigkeit

DIN 38404-C5 pH-Wert

DIN 38414-S4 Eluaterstellung

E DIN ISO 15923-1 (D 42) Chlorid (Cl) Sulfat (SO₄)

AGROLAB Labor GmbH

Dr.-Pauling-Str. 3, 84079 Bruckberg, Germany
Fax: +49 (08765) 93996-28
www.agrolab.de



Datum 08.08.2014
Kundennr. 27018091

PRÜFBERICHT 1181521 / 3 - 110354

Kunden-Probenbezeichnung

MP3 RKS 5+Sch 5,6 (1+400-2+0) 0,0-4,0m

Beginn der Prüfungen: 02.07.2014

Ende der Prüfungen: 04.07.2014

Die Prüfergebnisse beziehen sich ausschließlich auf die Prüfgegenstände. Bei Proben unbekanntem Ursprungs ist eine Plausibilitätsprüfung nur bedingt möglich. Die auszugsweise Vervielfältigung des Berichts ohne unsere schriftliche Genehmigung ist nicht zulässig.

AGROLAB Labor GmbH

Dr.-Pauling-Str. 3, 84079 Bruckberg, Germany
 Fax: +49 (08765) 93996-28
 www.agrolab.de



AGROLAB Labor GmbH, Dr-Pauling-Str.3, 84079 Bruckberg

GMP GEOTECHNIK GMBH & CO. KG
 Hedanstr. 17
 97084 WÜRZBURG

Datum 08.08.2014

Kundennr. 27018091

PRÜFBERICHT 1181521 / 3 - 110355

Der Schrägstrich hinter der Auftrags- und/oder Analysennummer entspricht der aktuellen Version des Prüfberichts. Diese Version ersetzt alle vorherigen Versionen dieses Prüfberichts.

Auftrag **1181521 / 3 213249 Ortsumgehung Pflaumenheim**
 Analysennr. **110355**
 Probeneingang **02.07.2014**
 Probenahme **01.07.2014**
 Probenehmer **Ehrt**
 Kunden-Probenbezeichnung **MP4 Sch8+RKS6 (2+600-2+800) 0,0-3,6m**

LAGA II. LAGA II. LAGA II. LAGA II.
 1.2-2/-3, '971.2-2/-3, '971.2-2/-3, '971.2-2/-3, '97

Einheit Ergebnis Z 0 Z 1.1 Z 1.2 Z 2 Best.-Gr.

Feststoff

Einheit	Ergebnis	Z 0	Z 1.1	Z 1.2	Z 2	Best.-Gr.	
Analyse in der Gesamtfraktion							
Trockensubstanz	%	* 82,8				0,1	
pH-Wert (CaCl ₂)		* 7,7	5,5-8	5,5-8	5-9	0	
Cyanide ges.	mg/kg	<0,30	1	10	30	100	0,3
EOX	mg/kg	<1,0	1	3	10	15	1
Königswasseraufschluß							
Arsen (As)	mg/kg	9,1	20	30	50	150	2
Blei (Pb)	mg/kg	15	100	200	300	1000	4
Cadmium (Cd)	mg/kg	<0,2	0,6	1	3	10	0,2
Chrom (Cr)	mg/kg	24	50	100	200	600	1
Kupfer (Cu)	mg/kg	12	40	100	200	600	1
Nickel (Ni)	mg/kg	22	40	100	200	600	1
Quecksilber (Hg)	mg/kg	<0,05	0,3	1	3	10	0,05
Thallium (Tl)	mg/kg	0,1	0,5	1	3	10	0,1
Zink (Zn)	mg/kg	44,5	120	300	500	1500	2
Kohlenwasserstoffe C10-C40 (GC)	mg/kg	<50	100	300	500	1000	50
Naphthalin	mg/kg	<0,05		0,5	1		0,05
Acenaphthylene	mg/kg	<0,05					0,05
Acenaphthen	mg/kg	<0,05					0,05
Fluoren	mg/kg	<0,05					0,05
Phenanthren	mg/kg	<0,05					0,05
Anthracen	mg/kg	<0,05					0,05
Fluoranthren	mg/kg	<0,05					0,05
Pyren	mg/kg	<0,05					0,05
Benzo(a)anthracen	mg/kg	<0,05					0,05
Chrysen	mg/kg	<0,05					0,05
Benzo(b)fluoranthren	mg/kg	<0,05					0,05
Benzo(k)fluoranthren	mg/kg	<0,05					0,05
Benzo(a)pyren	mg/kg	<0,05		0,5	1		0,05

Seite 1 von 4

AG Landshut
 HRB 7131
 Ust/VAT-Id-Nr.:
 DE 128 944 188

Geschäftsführer
 Dipl.-Ing. Seb. Maier
 Dr. Paul Wimmer



Deutsche
 Akkreditierungsstelle
 D-PL-14289-01-00

Durch die DAKKS nach
 DIN EN ISO/IEC 17025
 akkreditiertes
 Prüflaboratorium.
 Die Akkreditierung gilt
 für die in der Urkunde
 aufgeführten
 Prüfverfahren.

AGROLAB Labor GmbH

Dr.-Pauling-Str. 3, 84079 Bruckberg, Germany
 Fax: +49 (08765) 93996-28
 www.agrolab.de

Datum 08.08.2014
 Kundennr. 27018091

PRÜFBERICHT 1181521 / 3 - 110355

Kunden-Probenbezeichnung

MP4 Sch8+RKS6 (2+600-2+800) 0,0-3,6m

LAGA II. LAGA II. LAGA II. LAGA II.
 1.2-2/-3, '971.2-2/-3, '971.2-2/-3, '971.2-2/-3, '97

	Einheit	Ergebnis	Z 0	Z 1.1	Z 1.2	Z 2	Best.-Gr.
Dibenz(ah)anthracen	mg/kg	<0,05					0,05
Benzo(ghi)perylen	mg/kg	<0,05					0,05
Indeno(1,2,3-cd)pyren	mg/kg	<0,05					0,05
PAK-Summe (nach EPA)	mg/kg	n.b.	1	5	15	20	
Dichlormethan	mg/kg	<0,2					0,2
cis-1,2-Dichlorethen	mg/kg	<0,1					0,1
trans-1,2-Dichlorethen	mg/kg	<0,1					0,1
Trichlormethan	mg/kg	<0,1					0,1
1,1,1-Trichlorethan	mg/kg	<0,1					0,1
Trichlorethen	mg/kg	<0,1					0,1
Tetrachlormethan	mg/kg	<0,1					0,1
Tetrachlorethen	mg/kg	<0,1					0,1
LHKW - Summe	mg/kg	n.b.	<1	1	3	5	
Benzol	mg/kg	<0,05					0,05
Toluol	mg/kg	<0,05					0,05
Ethylbenzol	mg/kg	<0,05					0,05
m,p-Xylol	mg/kg	<0,05					0,05
o-Xylol	mg/kg	<0,05					0,05
Cumol	mg/kg	<0,1					0,1
Styrol	mg/kg	<0,1					0,1
Summe BTX	mg/kg	n.b.	<1	1	3	5	
PCB (28)	mg/kg	<0,01					0,01
PCB (52)	mg/kg	<0,01					0,01
PCB (101)	mg/kg	<0,01					0,01
PCB (118)	mg/kg	<0,01					0,01
PCB (138)	mg/kg	<0,01					0,01
PCB (153)	mg/kg	<0,01					0,01
PCB (180)	mg/kg	<0,01					0,01
PCB-Summe	mg/kg	n.b.					
PCB-Summe (6 Kongenere)	mg/kg	n.b.	0,02	0,1	0,5	1	

Eluat

Eluaterstellung							
pH-Wert		7,98	6,5-9	6,5-9	6-12	5,5-12	0
elektrische Leitfähigkeit	µS/cm	45	500	500	1000	1500	10
Chlorid (Cl)	mg/l	<1,0	10	10	20	30	1
Sulfat (SO4)	mg/l	<1,0	50	50	100	150	1
Phenolindex	mg/l	<0,01	<0,01	0,01	0,05	0,1	0,01
Cyanide ges.	mg/l	<0,005	<0,01	0,01	0,05	0,1	0,005
Arsen (As)	mg/l	<0,005	0,01	0,01	0,04	0,06	0,005
Blei (Pb)	mg/l	<0,005	0,02	0,04	0,1	0,2	0,005
Cadmium (Cd)	mg/l	<0,0005	0,002	0,002	0,005	0,01	0,0005
Chrom (Cr)	mg/l	<0,005	0,015	0,03	0,075	0,15	0,005
Kupfer (Cu)	mg/l	<0,005	0,05	0,05	0,15	0,3	0,005
Nickel (Ni)	mg/l	<0,005	0,04	0,05	0,15	0,2	0,005
Quecksilber (Hg)	mg/l	<0,0002	0,0002	0,0002	0,001	0,002	0,0002

Erläuterung: Das Zeichen "<" oder n.b. in der Spalte Ergebnis bedeutet, der betreffende Stoff ist bei nebenstehender Bestimmungsgrenze

Seite 2 von 4

AGROLAB Labor GmbH

Dr.-Pauling-Str. 3, 84079 Bruckberg, Germany
Fax: +49 (08765) 93996-28
www.agrolab.de



Datum 08.08.2014
Kundennr. 27018091

PRÜFBERICHT 1181521 / 3 - 110355

Kunden-Probenbezeichnung **MP4 Sch8+RKS6 (2+600-2+800) 0,0-3,6m**

	Einheit	Ergebnis	LAGA II.	LAGA II.	LAGA II.	LAGA II.	Best.-Gr.
			1.2-2/-3, '97	1.2-2/-3, '97	1.2-2/-3, '97	1.2-2/-3, '97	
Thallium (Tl)	mg/l	<0,001	<0,001	0,001	0,003	0,005	0,001
Zink (Zn)	mg/l	<0,05	0,1	0,1	0,3	0,6	0,05

nicht quantifizierbar.

Die Analysenwerte der Feststoffparameter beziehen sich auf die Trockensubstanz, bei den mit * gekennzeichneten Parametern auf die Originalsubstanz.

Erläuterung: Substanz: OS=Originalsubstanz, TS=Trockensubstanz

AGROLAB Labor GmbH, Gregor Patschky, Tel. 08765/93996-22

Fax 08765/93996-66, E-Mail gregor.patschky@agrolab.de

Kundenbetreuung

Methodenliste

Feststoff

DIN EN ISO 11885 Arsen (As) Blei (Pb) Cadmium (Cd) Chrom (Cr) Kupfer (Cu) Nickel (Ni) Zink (Zn)

DIN EN ISO 17294-2 (E29) Thallium (Tl)

DIN EN 13657 Königswasseraufschluß

DIN EN 14039 Kohlenwasserstoffe C10-C40 (GC)

DIN EN 1483-E12-4 Quecksilber (Hg)

DIN ISO 10390 pH-Wert (CaCl₂)

DIN ISO 11465/DIN EN 14346 Trockensubstanz

DIN ISO 17380 Cyanide ges.

DIN ISO 22155 Dichlormethan cis-1,2-Dichlorethen trans-1,2-Dichlorethen Trichlormethan 1,1,1-Trichlorethan Trichlorethen Tetrachlormethan Tetrachlorethen LHKW - Summe

DIN ISO 22155/HLUG Bd7 T4 Benzol Toluol Ethylbenzol m,p-Xylol o-Xylol Cumol Styrol Summe BTX

DIN 38414-S17 EOX

gem. LAGA-Z-Stufen (Summe ohne Faktor) PCB-Summe (6 Kongenere)

ISO 10382/DIN EN 15308 PCB-Summe

Merckblatt LUA NRW Nr.1 PAK-Summe (nach EPA)

<keine Angabe> Analyse in der Gesamtfraktion

DIN EN 15308 PCB (118)

ISO 10382/DIN EN 15308 PCB (28) PCB (52) PCB (101) PCB (138) PCB (153) PCB (180)

Merckblatt LUA NRW Nr.1 Naphthalin Acenaphthylen Acenaphthen Fluoren Phenanthren Anthracen Fluoranthen Pyren Benzo(a)anthracen Chrysen Benzo(b)fluoranthen Benzo(k)fluoranthen Benzo(a)pyren Dibenz(ah)anthracen Benzo(ghi)perylen Indeno(1,2,3-cd)pyren

Eluat

DIN EN ISO 14402 Phenolindex

DIN EN ISO 14403 Cyanide ges.

DIN EN ISO 17294-2 (E29) Arsen (As) Blei (Pb) Cadmium (Cd) Chrom (Cr) Kupfer (Cu) Nickel (Ni) Thallium (Tl) Zink (Zn)

DIN EN 1483-E12-4 Quecksilber (Hg)

DIN EN 27888 elektrische Leitfähigkeit

DIN 38404-C5 pH-Wert

DIN 38414-S4 Eluaterstellung

E DIN ISO 15923-1 (D 42) Chlorid (Cl) Sulfat (SO₄)

AGROLAB Labor GmbH

Dr.-Pauling-Str. 3, 84079 Bruckberg, Germany
Fax: +49 (08765) 93996-28
www.agrolab.de



Datum 08.08.2014
Kundennr. 27018091

PRÜFBERICHT 1181521 / 3 - 110355

Kunden-Probenbezeichnung

MP4 Sch8+RKS6 (2+600-2+800) 0,0-3,6m

Beginn der Prüfungen: 02.07.2014

Ende der Prüfungen: 04.07.2014

Die Prüfergebnisse beziehen sich ausschließlich auf die Prüfgegenstände. Bei Proben unbekanntem Ursprungs ist eine Plausibilitätsprüfung nur bedingt möglich. Die auszugsweise Vervielfältigung des Berichts ohne unsere schriftliche Genehmigung ist nicht zulässig.

AGROLAB Labor GmbH

Dr.-Pauling-Str. 3, 84079 Bruckberg, Germany
 Fax: +49 (08765) 93996-28
 www.agrolab.de



AGROLAB Labor GmbH, Dr-Pauling-Str.3, 84079 Bruckberg

GMP GEOTECHNIK GMBH & CO. KG
 Hedanstr. 17
 97084 WÜRZBURG

Datum 08.08.2014

Kundennr. 27018091

PRÜFBERICHT 1181521 / 3 - 110358

Der Schrägstrich hinter der Auftrags- und/oder Analysennummer entspricht der aktuellen Version des Prüfberichts. Diese Version ersetzt alle vorherigen Versionen dieses Prüfberichts.

Auftrag **1181521 / 3 213249 Ortsumgehung Pflaumenheim**
 Analysennr. **110358**
 Probeneingang **02.07.2014**
 Probenahme **01.07.2014**
 Probenehmer **Ehrt**
 Kunden-Probenbezeichnung **MP5 KB8/13 (3+300) 0,3-2,3m**

LAGA II. LAGA II. LAGA II. LAGA II.
 1.2-2/-3, '971.2-2/-3, '971.2-2/-3, '971.2-2/-3, '97

Einheit Ergebnis Z 0 Z 1.1 Z 1.2 Z 2 Best.-Gr.

Feststoff

Einheit	Ergebnis	Z 0	Z 1.1	Z 1.2	Z 2	Best.-Gr.	
Analyse in der Gesamtfraction							
Trockensubstanz	%	* 83,6				0,1	
pH-Wert (CaCl2)		* 7,8	5,5-8	5,5-8	5-9	0	
Cyanide ges.	mg/kg	<0,30	1	10	30	100	0,3
EOX	mg/kg	<1,0	1	3	10	15	1
Königswasseraufschluß							
Arsen (As)	mg/kg	9,3	20	30	50	150	2
Blei (Pb)	mg/kg	16	100	200	300	1000	4
Cadmium (Cd)	mg/kg	<0,2	0,6	1	3	10	0,2
Chrom (Cr)	mg/kg	27	50	100	200	600	1
Kupfer (Cu)	mg/kg	15	40	100	200	600	1
Nickel (Ni)	mg/kg	26	40	100	200	600	1
Quecksilber (Hg)	mg/kg	0,13	0,3	1	3	10	0,05
Thallium (Tl)	mg/kg	0,2	0,5	1	3	10	0,1
Zink (Zn)	mg/kg	50,3	120	300	500	1500	2
Kohlenwasserstoffe C10-C40 (GC)	mg/kg	<50	100	300	500	1000	50
Naphthalin	mg/kg	<0,05		0,5	1		0,05
Acenaphthylene	mg/kg	<0,05					0,05
Acenaphthen	mg/kg	<0,05					0,05
Fluoren	mg/kg	<0,05					0,05
Phenanthren	mg/kg	<0,05					0,05
Anthracen	mg/kg	<0,05					0,05
Fluoranthren	mg/kg	<0,05					0,05
Pyren	mg/kg	<0,05					0,05
Benzo(a)anthracen	mg/kg	<0,05					0,05
Chrysen	mg/kg	<0,05					0,05
Benzo(b)fluoranthren	mg/kg	<0,05					0,05
Benzo(k)fluoranthren	mg/kg	<0,05					0,05
Benzo(a)pyren	mg/kg	<0,05		0,5	1		0,05

Seite 1 von 4

AG Landshut
 HRB 7131
 Ust/VAT-Id-Nr.:
 DE 128 944 188

Geschäftsführer
 Dipl.-Ing. Seb. Maier
 Dr. Paul Wimmer



Deutsche
 Akkreditierungsstelle
 D-PL-14289-01-00

Durch die DAKKS nach
 DIN EN ISO/IEC 17025
 akkreditiertes
 Prüflaboratorium.
 Die Akkreditierung gilt
 für die in der Urkunde
 aufgeführten
 Prüfverfahren.

AGROLAB Labor GmbH

Dr.-Pauling-Str. 3, 84079 Bruckberg, Germany
 Fax: +49 (08765) 93996-28
 www.agrolab.de

Datum 08.08.2014
 Kundennr. 27018091

PRÜFBERICHT 1181521 / 3 - 110358

Kunden-Probenbezeichnung

MP5 KB8/13 (3+300) 0,3-2,3m

LAGA II. LAGA II. LAGA II. LAGA II.
 1.2-2/-3, '971.2-2/-3, '971.2-2/-3, '971.2-2/-3, '97

	Einheit	Ergebnis	Z 0	Z 1.1	Z 1.2	Z 2	Best.-Gr.
Dibenz(ah)anthracen	mg/kg	<0,05					0,05
Benzo(ghi)perylen	mg/kg	<0,05					0,05
Indeno(1,2,3-cd)pyren	mg/kg	<0,05					0,05
PAK-Summe (nach EPA)	mg/kg	n.b.	1	5	15	20	
Dichlormethan	mg/kg	<0,2					0,2
cis-1,2-Dichlorethen	mg/kg	<0,1					0,1
trans-1,2-Dichlorethen	mg/kg	<0,1					0,1
Trichlormethan	mg/kg	<0,1					0,1
1,1,1-Trichlorethan	mg/kg	<0,1					0,1
Trichlorethen	mg/kg	<0,1					0,1
Tetrachlormethan	mg/kg	<0,1					0,1
Tetrachlorethen	mg/kg	<0,1					0,1
LHKW - Summe	mg/kg	n.b.	<1	1	3	5	
Benzol	mg/kg	<0,05					0,05
Toluol	mg/kg	<0,05					0,05
Ethylbenzol	mg/kg	<0,05					0,05
m,p-Xylol	mg/kg	<0,05					0,05
o-Xylol	mg/kg	<0,05					0,05
Cumol	mg/kg	<0,1					0,1
Styrol	mg/kg	<0,1					0,1
Summe BTX	mg/kg	n.b.	<1	1	3	5	
PCB (28)	mg/kg	<0,01					0,01
PCB (52)	mg/kg	<0,01					0,01
PCB (101)	mg/kg	<0,01					0,01
PCB (118)	mg/kg	<0,01					0,01
PCB (138)	mg/kg	<0,01					0,01
PCB (153)	mg/kg	<0,01					0,01
PCB (180)	mg/kg	<0,01					0,01
PCB-Summe	mg/kg	n.b.					
PCB-Summe (6 Kongenere)	mg/kg	n.b.	0,02	0,1	0,5	1	

Eluat

Eluaterstellung							
pH-Wert		8,04	6,5-9	6,5-9	6-12	5,5-12	0
elektrische Leitfähigkeit	µS/cm	77	500	500	1000	1500	10
Chlorid (Cl)	mg/l	<1,0	10	10	20	30	1
Sulfat (SO4)	mg/l	6,0	50	50	100	150	1
Phenolindex	mg/l	<0,01	<0,01	0,01	0,05	0,1	0,01
Cyanide ges.	mg/l	<0,005	<0,01	0,01	0,05	0,1	0,005
Arsen (As)	mg/l	<0,005	0,01	0,01	0,04	0,06	0,005
Blei (Pb)	mg/l	<0,005	0,02	0,04	0,1	0,2	0,005
Cadmium (Cd)	mg/l	<0,0005	0,002	0,002	0,005	0,01	0,0005
Chrom (Cr)	mg/l	<0,005	0,015	0,03	0,075	0,15	0,005
Kupfer (Cu)	mg/l	<0,005	0,05	0,05	0,15	0,3	0,005
Nickel (Ni)	mg/l	<0,005	0,04	0,05	0,15	0,2	0,005
Quecksilber (Hg)	mg/l	<0,0002	0,0002	0,0002	0,001	0,002	0,0002

Erläuterung: Das Zeichen "<" oder n.b. in der Spalte Ergebnis bedeutet, der betreffende Stoff ist bei nebenstehender Bestimmungsgrenze

Seite 2 von 4

AGROLAB Labor GmbH

Dr.-Pauling-Str. 3, 84079 Bruckberg, Germany
Fax: +49 (08765) 93996-28
www.agrolab.de

Datum 08.08.2014
Kundennr. 27018091

PRÜFBERICHT 1181521 / 3 - 110358

Kunden-Probenbezeichnung **MP5 KB8/13 (3+300) 0,3-2,3m**

	Einheit	Ergebnis	LAGA II.	LAGA II.	LAGA II.	LAGA II.	Best.-Gr.
			1.2-2/-3, '97	1.2-2/-3, '97	1.2-2/-3, '97	1.2-2/-3, '97	
			Z 0	Z 1.1	Z 1.2	Z 2	
Thallium (Tl)	mg/l	<0,001	<0,001	0,001	0,003	0,005	0,001
Zink (Zn)	mg/l	<0,05	0,1	0,1	0,3	0,6	0,05

nicht quantifizierbar.

Die Analysenwerte der Feststoffparameter beziehen sich auf die Trockensubstanz, bei den mit * gekennzeichneten Parametern auf die Originalsubstanz.

Erläuterung: Substanz: OS=Originalsubstanz, TS=Trockensubstanz

AGROLAB Labor GmbH, Gregor Patschky, Tel. 08765/93996-22

Fax 08765/93996-66, E-Mail gregor.patschky@agrolab.de

Kundenbetreuung

Methodenliste

Feststoff

DIN EN ISO 11885 Arsen (As) Blei (Pb) Cadmium (Cd) Chrom (Cr) Kupfer (Cu) Nickel (Ni) Zink (Zn)

DIN EN ISO 17294-2 (E29) Thallium (Tl)

DIN EN 13657 Königswasseraufschluß

DIN EN 14039 Kohlenwasserstoffe C10-C40 (GC)

DIN EN 1483-E12-4 Quecksilber (Hg)

DIN ISO 10390 pH-Wert (CaCl₂)

DIN ISO 11465/DIN EN 14346 Trockensubstanz

DIN ISO 17380 Cyanide ges.

DIN ISO 22155 Dichlormethan cis-1,2-Dichlorethen trans-1,2-Dichlorethen Trichlormethan 1,1,1-Trichlorethan Trichlorethen Tetrachlormethan Tetrachlorethen LHKW - Summe

DIN ISO 22155/HLUG Bd7 T4 Benzol Toluol Ethylbenzol m,p-Xylol o-Xylol Cumol Styrol Summe BTX

DIN 38414-S17 EOX

gem. LAGA-Z-Stufen (Summe ohne Faktor) PCB-Summe (6 Kongenere)

ISO 10382/DIN EN 15308 PCB-Summe

Merckblatt LUA NRW Nr.1 PAK-Summe (nach EPA)

<keine Angabe> Analyse in der Gesamtfraktion

DIN EN 15308 PCB (118)

ISO 10382/DIN EN 15308 PCB (28) PCB (52) PCB (101) PCB (138) PCB (153) PCB (180)

Merckblatt LUA NRW Nr.1 Naphthalin Acenaphthylen Acenaphthen Fluoren Phenanthren Anthracen Fluoranthen Pyren Benzo(a)anthracen Chrysen Benzo(b)fluoranthen Benzo(k)fluoranthen Benzo(a)pyren Dibenz(ah)anthracen Benzo(ghi)perylen Indeno(1,2,3-cd)pyren

Eluat

DIN EN ISO 14402 Phenolindex

DIN EN ISO 14403 Cyanide ges.

DIN EN ISO 17294-2 (E29) Arsen (As) Blei (Pb) Cadmium (Cd) Chrom (Cr) Kupfer (Cu) Nickel (Ni) Thallium (Tl) Zink (Zn)

DIN EN 1483-E12-4 Quecksilber (Hg)

DIN EN 27888 elektrische Leitfähigkeit

DIN 38404-C5 pH-Wert

DIN 38414-S4 Eluaterstellung

E DIN ISO 15923-1 (D 42) Chlorid (Cl) Sulfat (SO₄)

AGROLAB Labor GmbH

Dr.-Pauling-Str. 3, 84079 Bruckberg, Germany
Fax: +49 (08765) 93996-28
www.agrolab.de



Datum 08.08.2014
Kundennr. 27018091

PRÜFBERICHT 1181521 / 3 - 110358

Kunden-Probenbezeichnung

MP5 KB8/13 (3+300) 0,3-2,3m

Beginn der Prüfungen: 02.07.2014

Ende der Prüfungen: 04.07.2014

Die Prüfergebnisse beziehen sich ausschließlich auf die Prüfgegenstände. Bei Proben unbekanntem Ursprungs ist eine Plausibilitätsprüfung nur bedingt möglich. Die auszugsweise Vervielfältigung des Berichts ohne unsere schriftliche Genehmigung ist nicht zulässig.

AGROLAB Labor GmbH

Dr.-Pauling-Str. 3, 84079 Bruckberg, Germany
 Fax: +49 (08765) 93996-28
 www.agrolab.de



AGROLAB Labor GmbH, Dr-Pauling-Str.3, 84079 Bruckberg

GMP GEOTECHNIK GMBH & CO. KG
 Hedanstr. 17
 97084 WÜRZBURG

Datum 08.08.2014

Kundennr. 27018091

PRÜFBERICHT 1181521 / 3 - 110360

Der Schrägstrich hinter der Auftrags- und/oder Analysennummer entspricht der aktuellen Version des Prüfberichts. Diese Version ersetzt alle vorherigen Versionen dieses Prüfberichts.

Auftrag **1181521 / 3 213249 Ortsumgehung Pflaumenheim**
 Analysennr. **110360**
 Probeneingang **02.07.2014**
 Probenahme **01.07.2014**
 Probenehmer **Ehrt**
 Kunden-Probenbezeichnung **MP6 KB7/13+KB8/13 (3+300) 2,0-4,5m**

LAGA II. LAGA II. LAGA II. LAGA II.
 1.2-2/-3, '97 1.2-2/-3, '97 1.2-2/-3, '97 1.2-2/-3, '97

Einheit Ergebnis Z 0 Z 1.1 Z 1.2 Z 2 Best.-Gr.

Feststoff

Einheit	Ergebnis	Z 0	Z 1.1	Z 1.2	Z 2	Best.-Gr.	
Analyse in der Gesamtfraktion							
Trockensubstanz	%	* 70,8				0,1	
pH-Wert (CaCl ₂)		* 7,6	5,5-8	5,5-8	5-9	0	
Cyanide ges.	mg/kg	<0,30	1	10	30	100	0,3
EOX	mg/kg	<1,0	1	3	10	15	1
Königswasseraufschluß							
Arsen (As)	mg/kg	7,7	20	30	50	150	2
Blei (Pb)	mg/kg	8	100	200	300	1000	4
Cadmium (Cd)	mg/kg	<0,2	0,6	1	3	10	0,2
Chrom (Cr)	mg/kg	20	50	100	200	600	1
Kupfer (Cu)	mg/kg	9,6	40	100	200	600	1
Nickel (Ni)	mg/kg	19	40	100	200	600	1
Quecksilber (Hg)	mg/kg	<0,05	0,3	1	3	10	0,05
Thallium (Tl)	mg/kg	0,1	0,5	1	3	10	0,1
Zink (Zn)	mg/kg	35,9	120	300	500	1500	2
Kohlenwasserstoffe C10-C40 (GC)	mg/kg	<50	100	300	500	1000	50
Naphthalin	mg/kg	<0,05		0,5	1		0,05
Acenaphthylen	mg/kg	<0,05					0,05
Acenaphthen	mg/kg	<0,05					0,05
Fluoren	mg/kg	<0,05					0,05
Phenanthren	mg/kg	<0,05					0,05
Anthracen	mg/kg	<0,05					0,05
Fluoranthren	mg/kg	<0,05					0,05
Pyren	mg/kg	<0,05					0,05
Benzo(a)anthracen	mg/kg	<0,05					0,05
Chrysen	mg/kg	<0,05					0,05
Benzo(b)fluoranthren	mg/kg	<0,05					0,05
Benzo(k)fluoranthren	mg/kg	<0,05					0,05
Benzo(a)pyren	mg/kg	<0,05		0,5	1		0,05

AGROLAB Labor GmbH

Dr.-Pauling-Str. 3, 84079 Bruckberg, Germany
 Fax: +49 (08765) 93996-28
 www.agrolab.de

Datum 08.08.2014
 Kundennr. 27018091

PRÜFBERICHT 1181521 / 3 - 110360

Kunden-Probenbezeichnung

MP6 KB7/13+KB8/13 (3+300) 2,0-4,5m

LAGA II. LAGA II. LAGA II. LAGA II.
 1.2-2/-3, '971.2-2/-3, '971.2-2/-3, '971.2-2/-3, '97

	Einheit	Ergebnis	LAGA II.				Best.-Gr.
			Z 0	Z 1.1	Z 1.2	Z 2	
Dibenz(ah)anthracen	mg/kg	<0,05					0,05
Benzo(ghi)perylen	mg/kg	<0,05					0,05
Indeno(1,2,3-cd)pyren	mg/kg	<0,05					0,05
PAK-Summe (nach EPA)	mg/kg	n.b.	1	5	15	20	
Dichlormethan	mg/kg	<0,2					0,2
cis-1,2-Dichlorethen	mg/kg	<0,1					0,1
trans-1,2-Dichlorethen	mg/kg	<0,1					0,1
Trichlormethan	mg/kg	<0,1					0,1
1,1,1-Trichlorethan	mg/kg	<0,1					0,1
Trichlorethen	mg/kg	<0,1					0,1
Tetrachlormethan	mg/kg	<0,1					0,1
Tetrachlorethen	mg/kg	<0,1					0,1
LHKW - Summe	mg/kg	n.b.	<1	1	3	5	
Benzol	mg/kg	<0,05					0,05
Toluol	mg/kg	<0,05					0,05
Ethylbenzol	mg/kg	<0,05					0,05
m,p-Xylol	mg/kg	<0,05					0,05
o-Xylol	mg/kg	<0,05					0,05
Cumol	mg/kg	<0,1					0,1
Styrol	mg/kg	<0,1					0,1
Summe BTX	mg/kg	n.b.	<1	1	3	5	
PCB (28)	mg/kg	<0,01					0,01
PCB (52)	mg/kg	<0,01					0,01
PCB (101)	mg/kg	<0,01					0,01
PCB (118)	mg/kg	<0,01					0,01
PCB (138)	mg/kg	<0,01					0,01
PCB (153)	mg/kg	<0,01					0,01
PCB (180)	mg/kg	<0,01					0,01
PCB-Summe	mg/kg	n.b.					
PCB-Summe (6 Kongenere)	mg/kg	n.b.	0,02	0,1	0,5	1	

Eluat

Eluaterstellung							
pH-Wert		8,50	6,5-9	6,5-9	6-12	5,5-12	0
elektrische Leitfähigkeit	µS/cm	62	500	500	1000	1500	10
Chlorid (Cl)	mg/l	<1,0	10	10	20	30	1
Sulfat (SO4)	mg/l	2,4	50	50	100	150	1
Phenolindex	mg/l	<0,01	<0,01	0,01	0,05	0,1	0,01
Cyanide ges.	mg/l	<0,005	<0,01	0,01	0,05	0,1	0,005
Arsen (As)	mg/l	<0,005	0,01	0,01	0,04	0,06	0,005
Blei (Pb)	mg/l	<0,005	0,02	0,04	0,1	0,2	0,005
Cadmium (Cd)	mg/l	<0,0005	0,002	0,002	0,005	0,01	0,0005
Chrom (Cr)	mg/l	<0,005	0,015	0,03	0,075	0,15	0,005
Kupfer (Cu)	mg/l	<0,005	0,05	0,05	0,15	0,3	0,005
Nickel (Ni)	mg/l	<0,005	0,04	0,05	0,15	0,2	0,005
Quecksilber (Hg)	mg/l	<0,0002	0,0002	0,0002	0,001	0,002	0,0002

Erläuterung: Das Zeichen "<" oder n.b. in der Spalte Ergebnis bedeutet, der betreffende Stoff ist bei nebenstehender Bestimmungsgrenze

Seite 2 von 4

AGROLAB Labor GmbH

Dr.-Pauling-Str. 3, 84079 Bruckberg, Germany
Fax: +49 (08765) 93996-28
www.agrolab.de

Datum 08.08.2014
Kundennr. 27018091

PRÜFBERICHT 1181521 / 3 - 110360

Kunden-Probenbezeichnung **MP6 KB7/13+KB8/13 (3+300) 2,0-4,5m**

	Einheit	Ergebnis	LAGA II.	LAGA II.	LAGA II.	LAGA II.	Best.-Gr.
			1.2-2/-3, '97	1.2-2/-3, '97	1.2-2/-3, '97	1.2-2/-3, '97	
Thallium (Tl)	mg/l	<0,001	<0,001	0,001	0,003	0,005	0,001
Zink (Zn)	mg/l	<0,05	0,1	0,1	0,3	0,6	0,05

nicht quantifizierbar.

Die Analysenwerte der Feststoffparameter beziehen sich auf die Trockensubstanz, bei den mit * gekennzeichneten Parametern auf die Originalsubstanz.

Erläuterung: Substanz: OS=Originalsubstanz, TS=Trockensubstanz

AGROLAB Labor GmbH, Gregor Patschky, Tel. 08765/93996-22

Fax 08765/93996-66, E-Mail gregor.patschky@agrolab.de

Kundenbetreuung

Methodenliste

Feststoff

DIN EN ISO 11885 Arsen (As) Blei (Pb) Cadmium (Cd) Chrom (Cr) Kupfer (Cu) Nickel (Ni) Zink (Zn)

DIN EN ISO 17294-2 (E29) Thallium (Tl)

DIN EN 13657 Königswasseraufschluß

DIN EN 14039 Kohlenwasserstoffe C10-C40 (GC)

DIN EN 1483-E12-4 Quecksilber (Hg)

DIN ISO 10390 pH-Wert (CaCl₂)

DIN ISO 11465/DIN EN 14346 Trockensubstanz

DIN ISO 17380 Cyanide ges.

DIN ISO 22155 Dichlormethan cis-1,2-Dichlorethen trans-1,2-Dichlorethen Trichlormethan 1,1,1-Trichlorethan Trichlorethen Tetrachlormethan Tetrachlorethen LHKW - Summe

DIN ISO 22155/HLUG Bd7 T4 Benzol Toluol Ethylbenzol m,p-Xylol o-Xylol Cumol Styrol Summe BTX

DIN 38414-S17 EOX

gem. LAGA-Z-Stufen (Summe ohne Faktor) PCB-Summe (6 Kongenere)

ISO 10382/DIN EN 15308 PCB-Summe

Merckblatt LUA NRW Nr.1 PAK-Summe (nach EPA)

<keine Angabe> Analyse in der Gesamtfraktion

DIN EN 15308 PCB (118)

ISO 10382/DIN EN 15308 PCB (28) PCB (52) PCB (101) PCB (138) PCB (153) PCB (180)

Merckblatt LUA NRW Nr.1 Naphthalin Acenaphthylen Acenaphthen Fluoren Phenanthren Anthracen Fluoranthen Pyren Benzo(a)anthracen Chrysen Benzo(b)fluoranthen Benzo(k)fluoranthen Benzo(a)pyren Dibenz(ah)anthracen Benzo(ghi)perylen Indeno(1,2,3-cd)pyren

Eluat

DIN EN ISO 14402 Phenolindex

DIN EN ISO 14403 Cyanide ges.

DIN EN ISO 17294-2 (E29) Arsen (As) Blei (Pb) Cadmium (Cd) Chrom (Cr) Kupfer (Cu) Nickel (Ni) Thallium (Tl) Zink (Zn)

DIN EN 1483-E12-4 Quecksilber (Hg)

DIN EN 27888 elektrische Leitfähigkeit

DIN 38404-C5 pH-Wert

DIN 38414-S4 Eluaterstellung

E DIN ISO 15923-1 (D 42) Chlorid (Cl) Sulfat (SO₄)

AGROLAB Labor GmbH

Dr.-Pauling-Str. 3, 84079 Bruckberg, Germany
Fax: +49 (08765) 93996-28
www.agrolab.de



Datum 08.08.2014
Kundennr. 27018091

PRÜFBERICHT 1181521 / 3 - 110360

Kunden-Probenbezeichnung

MP6 KB7/13+KB8/13 (3+300) 2,0-4,5m

Beginn der Prüfungen: 02.07.2014

Ende der Prüfungen: 04.07.2014

Die Prüfergebnisse beziehen sich ausschließlich auf die Prüfgegenstände. Bei Proben unbekanntem Ursprungs ist eine Plausibilitätsprüfung nur bedingt möglich. Die auszugsweise Vervielfältigung des Berichts ohne unsere schriftliche Genehmigung ist nicht zulässig.

AGROLAB Labor GmbH

Dr.-Pauling-Str. 3, 84079 Bruckberg, Germany
 Fax: +49 (08765) 93996-28
 www.agrolab.de



AGROLAB Labor GmbH, Dr-Pauling-Str.3, 84079 Bruckberg

GMP GEOTECHNIK GMBH & CO. KG
 Hedanstr. 17
 97084 WÜRZBURG

Datum 08.08.2014

Kundennr. 27018091

PRÜFBERICHT 1181521 / 3 - 110361 / 3

Der Schrägstrich hinter der Auftrags- und/oder Analysennummer entspricht der aktuellen Version des Prüfberichts. Diese Version ersetzt alle vorherigen Versionen dieses Prüfberichts.

Auftrag **1181521 / 3 213249 Ortsumgehung Pflaumenheim**
 Analysennr. **110361 / 3**
 Probeneingang **02.07.2014**
 Probenahme **01.07.2014**
 Probenehmer **Ehrt**
 Kunden-Probenbezeichnung **RKS8/13 (4+000) 0,9-1,7m**

LAGA II. LAGA II. LAGA II. LAGA II.
 1.2-2/-3, '971.2-2/-3, '971.2-2/-3, '971.2-2/-3, '97

Einheit Ergebnis Z 0 Z 1.1 Z 1.2 Z 2 Best.-Gr.

Feststoff

Einheit	Ergebnis	Z 0	Z 1.1	Z 1.2	Z 2	Best.-Gr.	
Analyse in der Gesamtfraktion							
Trockensubstanz	%	* 89,1				0,1	
pH-Wert (CaCl2)		* 4,0	5,5-8	5,5-8	5-9	0	
Cyanide ges.	mg/kg	<0,30	1	10	30	100	0,3
EOX	mg/kg	<1,0	1	3	10	15	1
Königswasseraufschluß							
Arsen (As)	mg/kg	7,2	20	30	50	150	2
Blei (Pb)	mg/kg	11	100	200	300	1000	4
Cadmium (Cd)	mg/kg	<0,2	0,6	1	3	10	0,2
Chrom (Cr)	mg/kg	22	50	100	200	600	1
Kupfer (Cu)	mg/kg	2,0	40	100	200	600	1
Nickel (Ni)	mg/kg	14	40	100	200	600	1
Quecksilber (Hg)	mg/kg	0,09	0,3	1	3	10	0,05
Thallium (Tl)	mg/kg	0,3	0,5	1	3	10	0,1
Zink (Zn)	mg/kg	40,1	120	300	500	1500	2
Kohlenwasserstoffe C10-C22 (GC)	mg/kg	820 ^{v)}					250
Kohlenwasserstoffe C10-C40 (GC)	mg/kg	2400	100	300	500	1000	50
Kohlenwasserstoffe (GC-Chromatogramm)		* s. Anlage					
Kohlenwasserstofftyp		* evtl. Biogen					
Naphthalin	mg/kg	<0,05		0,5	1		0,05
Acenaphthylen	mg/kg	<0,05					0,05
Acenaphthen	mg/kg	<0,05					0,05
Fluoren	mg/kg	<0,05					0,05
Phenanthren	mg/kg	<0,05					0,05
Anthracen	mg/kg	<0,05					0,05
Fluoranthren	mg/kg	<0,05					0,05
Pyren	mg/kg	<0,05					0,05
Benzo(a)anthracen	mg/kg	<0,05					0,05
Chrysen	mg/kg	<0,05					0,05

AGROLAB Labor GmbH

Dr.-Pauling-Str. 3, 84079 Bruckberg, Germany
 Fax: +49 (08765) 93996-28
 www.agrolab.de

Datum 08.08.2014
 Kundennr. 27018091

PRÜFBERICHT 1181521 / 3 - 110361 / 3

Kunden-Probenbezeichnung

RKS8/13 (4+000) 0,9-1,7m

LAGA II. LAGA II. LAGA II. LAGA II.
 1.2-2/-3, '971.2-2/-3, '971.2-2/-3, '971.2-2/-3, '97

Einheit	Ergebnis	Z 0	Z 1.1	Z 1.2	Z 2	Best.-Gr.
Benzo(b)fluoranthen	mg/kg	<0,05				0,05
Benzo(k)fluoranthen	mg/kg	<0,05				0,05
Benzo(a)pyren	mg/kg	<0,05	0,5	1		0,05
Dibenz(ah)anthracen	mg/kg	<0,05				0,05
Benzo(ghi)perylen	mg/kg	<0,05				0,05
Indeno(1,2,3-cd)pyren	mg/kg	<0,05				0,05
PAK-Summe (nach EPA)	mg/kg	n.b.	1	5	15	20
Dichlormethan	mg/kg	<0,2				0,2
cis-1,2-Dichlorethen	mg/kg	<0,1				0,1
trans-1,2-Dichlorethen	mg/kg	<0,1				0,1
Trichlormethan	mg/kg	<0,1				0,1
1,1,1-Trichlorethan	mg/kg	<0,1				0,1
Trichlorethen	mg/kg	<0,1				0,1
Tetrachlormethan	mg/kg	<0,1				0,1
Tetrachlorethen	mg/kg	<0,1				0,1
LHKW - Summe	mg/kg	n.b.	<1	1	3	5
Benzol	mg/kg	<0,05				0,05
Toluol	mg/kg	<0,05				0,05
Ethylbenzol	mg/kg	<0,05				0,05
m,p-Xylol	mg/kg	<0,05				0,05
o-Xylol	mg/kg	<0,05				0,05
Cumol	mg/kg	<0,1				0,1
Styrol	mg/kg	<0,1				0,1
Summe BTX	mg/kg	n.b.	<1	1	3	5
PCB (28)	mg/kg	<0,01				0,01
PCB (52)	mg/kg	<0,01				0,01
PCB (101)	mg/kg	<0,01				0,01
PCB (118)	mg/kg	<0,01				0,01
PCB (138)	mg/kg	<0,01				0,01
PCB (153)	mg/kg	<0,01				0,01
PCB (180)	mg/kg	<0,01				0,01
PCB-Summe	mg/kg	n.b.				
PCB-Summe (6 Kongenere)	mg/kg	n.b.	0,02	0,1	0,5	1

Eluat

Eluaterstellung							
pH-Wert		6,53	6,5-9	6,5-9	6-12	5,5-12	0
elektrische Leitfähigkeit	µS/cm	14	500	500	1000	1500	10
Chlorid (Cl)	mg/l	< 1,0	10	10	20	30	1
Sulfat (SO4)	mg/l	3,6	50	50	100	150	1
Phenolindex	mg/l	< 0,01	<0,01	0,01	0,05	0,1	0,01
Cyanide ges.	mg/l	< 0,005	<0,01	0,01	0,05	0,1	0,005
Arsen (As)	mg/l	< 0,005	0,01	0,01	0,04	0,06	0,005
Blei (Pb)	mg/l	< 0,005	0,02	0,04	0,1	0,2	0,005
Cadmium (Cd)	mg/l	< 0,0005	0,002	0,002	0,005	0,01	0,0005
Chrom (Cr)	mg/l	< 0,005	0,015	0,03	0,075	0,15	0,005

DOC-0-4298820-DE-P27

AGROLAB Labor GmbH

Dr.-Pauling-Str. 3, 84079 Bruckberg, Germany
Fax: +49 (08765) 93996-28
www.agrolab.de



Datum 08.08.2014
Kundennr. 27018091

PRÜFBERICHT 1181521 / 3 - 110361 / 3

Kunden-Probenbezeichnung **RKS8/13 (4+000) 0,9-1,7m**

	Einheit	Ergebnis	LAGA II.	LAGA II.	LAGA II.	LAGA II.	Best.-Gr.
			1.2-2/-3, '971.2-2/-3, '971.2-2/-3, '971.2-2/-3, '97	Z 0	Z 1.1	Z 1.2	
Kupfer (Cu)	mg/l	<0,005	0,05	0,05	0,15	0,3	0,005
Nickel (Ni)	mg/l	<0,005	0,04	0,05	0,15	0,2	0,005
Quecksilber (Hg)	mg/l	<0,0002	0,0002	0,0002	0,001	0,002	0,0002
Thallium (Tl)	mg/l	<0,001	<0,001	0,001	0,003	0,005	0,001
Zink (Zn)	mg/l	<0,05	0,1	0,1	0,3	0,6	0,05

v) Die Nachweis- bzw. Bestimmungsgrenze musste erhöht werden, da die vorliegende Konzentration erforderte, die Probe in den gerätespezifischen Arbeitsbereich zu verdünnen.

Erläuterung: Das Zeichen "<" oder n.b. in der Spalte Ergebnis bedeutet, der betreffende Stoff ist bei nebenstehender Bestimmungsgrenze nicht quantifizierbar.

Die Analysenwerte der Feststoffparameter beziehen sich auf die Trockensubstanz, bei den mit * gekennzeichneten Parametern auf die Originalsubstanz.

Erläuterung: Substanz: OS=Originalsubstanz, TS=Trockensubstanz

AGROLAB Labor GmbH, Gregor Patschky, Tel. 08765/93996-22

Fax 08765/93996-66, E-Mail gregor.patschky@agrolab.de

Kundenbetreuung

AGROLAB Labor GmbH

Dr.-Pauling-Str. 3, 84079 Bruckberg, Germany
Fax: +49 (08765) 93996-28
www.agrolab.de

Datum 08.08.2014
Kundennr. 27018091

PRÜFBERICHT 1181521 / 3 - 110361 / 3

Kunden-Probenbezeichnung **RKS8/13 (4+000) 0,9-1,7m**

Methodenliste

Feststoff

Bezeichnung nach LAGA KW04Kohlenwasserstofftyp

DIN EN ISO 11885Arsen (As) Blei (Pb) Cadmium (Cd) Chrom (Cr) Kupfer (Cu) Nickel (Ni) Zink (Zn)

DIN EN ISO 17294-2 (E29)Thallium (Tl)

DIN EN 13657 Königswasseraufschluß

DIN EN 14039 Kohlenwasserstoffe C10-C40 (GC)

DIN EN 1483-E12-4 Quecksilber (Hg)

DIN ISO 10390 pH-Wert (CaCl₂)

DIN ISO 11465/DIN EN 14346 Trockensubstanz

DIN ISO 17380 Cyanide ges.

DIN ISO 22155 Dichlormethan cis-1,2-Dichlorethen trans-1,2-Dichlorethen Trichlormethan 1,1,1-Trichlorethan Trichlorethen Tetrachlormethan
Tetrachlorethen LHKW - Summe

DIN ISO 22155/HLUG Bd7 T4Benzol Toluol Ethylbenzol m,p-Xylol o-Xylol Cumol Styrol Summe BTX

DIN 38414-S17 EOX

gem. LAGA-Z-Stufen (Summe ohne Faktor)PCB-Summe (6 Kongenere)

ISO 10382/DIN EN 15308PCB-Summe

LAGA KW/04 Kohlenwasserstoffe C10-C22 (GC)

Merkblatt LUA NRW Nr.1 PAK-Summe (nach EPA)

<keine Angabe> Analyse in der Gesamtfraktion Kohlenwasserstoffe (GC-Chromatogramm)

DIN EN 15308 PCB (118)

ISO 10382/DIN EN 15308PCB (28) PCB (52) PCB (101) PCB (138) PCB (153) PCB (180)

Merkblatt LUA NRW Nr.1 Naphthalin Acenaphthylen Acenaphthen Fluoren Phenanthren Anthracen Fluoranthen Pyren Benzo(a)anthracen
Chrysen Benzo(b)fluoranthen Benzo(k)fluoranthen Benzo(a)pyren Dibenz(ah)anthracen Benzo(ghi)perylen
Indeno(1,2,3-cd)pyren

Eluat

DIN EN ISO 14402 Phenolindex

DIN EN ISO 14403 Cyanide ges.

DIN EN ISO 17294-2 (E29) Arsen (As) Blei (Pb) Cadmium (Cd) Chrom (Cr) Kupfer (Cu) Nickel (Ni) Thallium (Tl) Zink (Zn)

DIN EN 1483-E12-4 Quecksilber (Hg)

DIN EN 27888 elektrische Leitfähigkeit

DIN 38404-C5 pH-Wert

DIN 38414-S4 Eluaterstellung

E DIN ISO 15923-1 (D 42) Chlorid (Cl) Sulfat (SO₄)

Beginn der Prüfungen: 02.07.2014

Ende der Prüfungen: 04.07.2014

Die Prüfergebnisse beziehen sich ausschließlich auf die Prüfgegenstände. Bei Proben unbekanntem Ursprungs ist eine Plausibilitätsprüfung nur bedingt möglich. Die auszugsweise Vervielfältigung des Berichts ohne unsere schriftliche Genehmigung ist nicht zulässig.

AGROLAB Labor GmbH
Dr.-Pauling-Str. 3, 84079 Bruckberg, Germany
Fax: +49 (08765) 93996-28
www.agrolab.de

Chromatogram for Order No. 1181521, Analysis No. 110361, created at 06.08.2014 09:36:08
Probenbezeichnung: RKS8/13 (4+000) 0,9-1,7m

GC-KW 5 - 110361

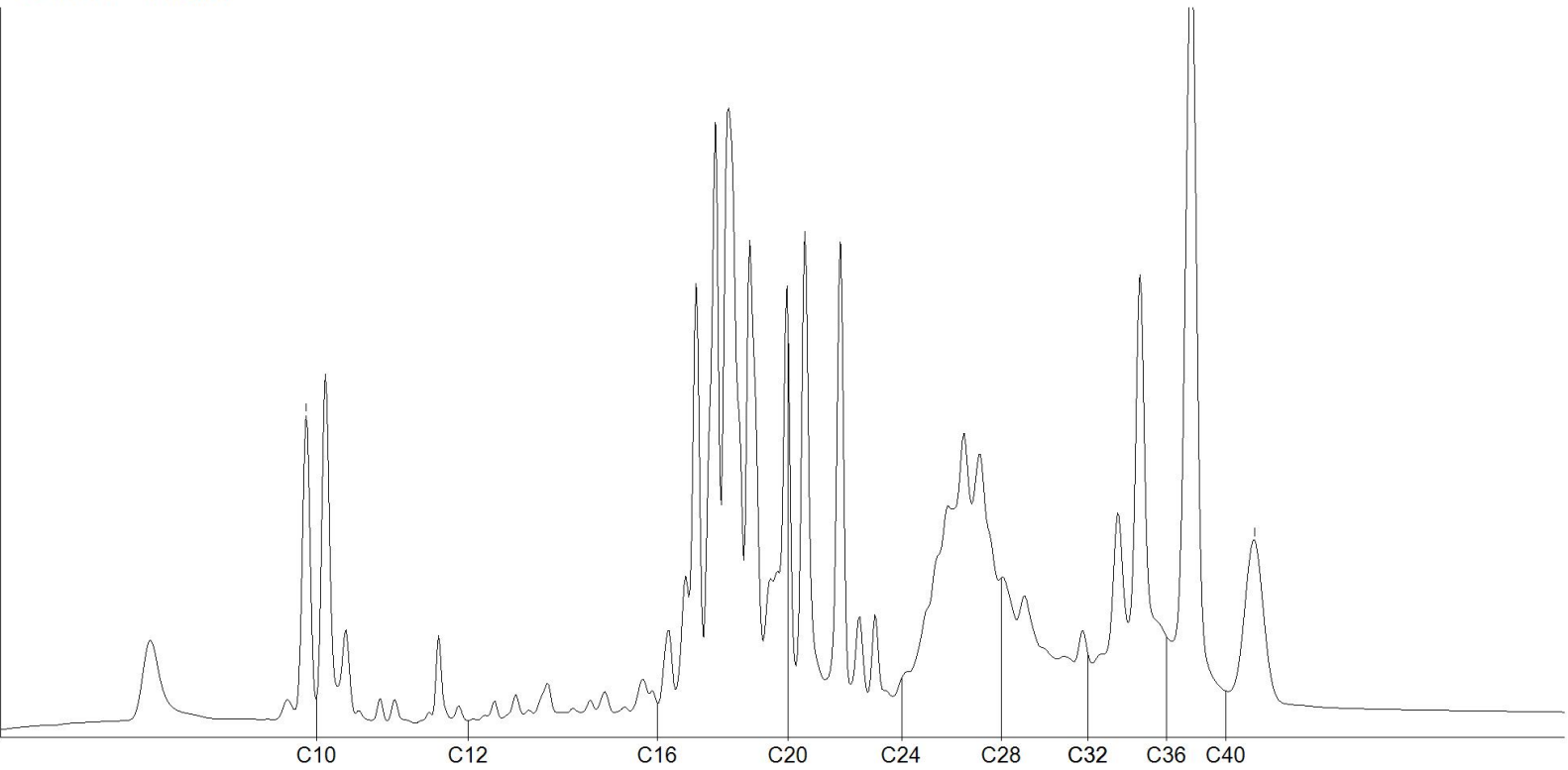

AG Landshut
HRB 7131
Ust/VAT-Id-Nr.:
DE 128 944 188

Geschäftsführer
Dipl.-Ing. Seb. Maier
Dr. Paul Wimmer



Deutsche
Akkreditierungsstelle
D-PL-14289-01-00

Seite 1 von 1

Durch die DAKS nach
DIN EN ISO/IEC 17025
akkreditiertes
Prüflaboratorium,
für Akkreditierung gilt
das Regelwerk der DAKS
aufgeführt.
Prüfverfahren.

Anhang

Prüfberichte

CLG - Chemisches Labor. Dr. Graser, Schonungen

Prüfbericht 21/10/2137311 vom 15.10.2021

Prüfbericht 21/10/2140017 vom 08.11.2021

Prüfbericht 21/10/2140018 vom 08.11.2021



CHEMISCHES LABOR DR. GRASER

CLG Chemisches Labor Dr. Graser KG • Goldellern 5 • 97453 Schonungen

GMP - Geotechnik GmbH & Co. KG
Beratende Ingenieure und Geologen
Hedanstraße 17
97084 Würzburg

CLG Chemisches Labor Dr. Graser KG
Goldellern 5
97453 Schonungen

Telefon: 0 97 21 / 75 76-0
Telefax: 0 97 21 / 75 76-50
E-Mail: clg@labor-graser.de

Schonungen, 15.10.2021

- Seite 1 von 2 -

Prüfbericht 21/10/2137311

Projekt:	OU Pflaumheim Ergänzung
Projekt-Nummer:	221246
Prüfauftrag:	Untersuchung nach DIN 4030 zur Beurteilung der Betonaggressivität
Probenart	Wasser
Probenbezeichnung:	KB1
Datum der Probenahme:	05.10.2021
Probenehmer:	Fa. Terrasond
Zustellungsform:	Anlieferung durch Vogt Th., CLG
Probeneingang:	08.10.2021, CLG
Eingangsnummer:	2137311
Untersuchungszeitraum:	08.10. - 15.10.2021



Methoden

Aussehen	Visuelle Bestimmung [G]
Geruch	DEV B1/2, Teil a: 1971 (mit und ohne Säurezusatz) [G]
pH-Wert	DIN EN ISO 10523 (C5): 2012-04 [G]
Temperatur	DIN 38404-4: 1976-12 [G]
KMnO ₄ -Verbrauch	DIN 4030-2: 2008-06, Ziffer 6.2.3 [G]
Härte	DIN 38406-3-3 [G]
Härtehydrogencarbonat	berechnet aus Säurekapazität [G]
Nichtcarbonathärte	Differenz aus Gesamthärte und Carbonathärte [G]
Magnesium	DIN EN ISO 11885 (E22): 2009-09 [T/G]
Ammonium	DIN 38406-5: 1983-10 [G]
Sulfat, Chlorid	DIN EN ISO 10304-1 (D20): 2009-07 [G]
Säurekapazität bis pH 4,3	DIN 38409-7: 2005-12 (Probe mit bzw. ohne Marmoralkali) [G]
CO ₂ kalklösend	DIN 4030-2: 2008-06, Ziffer 6.2.9 (Marmorversuch nach Heyer) [G]
Sulfid	DIN 38405-27: 1992-07 [G]

Untersuchungsergebnisse

Parameter	Dimension	Probenbezeichnung KB1 E-Nr. 2137311	Grenzwerte zur Beurteilung nach DIN 4030 ^{a)}		
			schwach angreifend (XA1)	stark angreifend (XA2)	sehr stark angreifend (XA3)
Färbung	-	hellbraun	-	-	-
Trübung		undurchsichtig			
Geruch (unveränderte Probe)	-	nach Farbe	-	-	-
Geruch (angesäuerte Probe)	-	nach Farbe	-	-	-
pH-Wert bei 16,7°C	-	7,70	6,5 bis 5,5	< 5,5 – 4,5	< 4,5
Kaliumpermanganat- verbrauch (KMnO ₄)	mg/l	57	-	-	-
Härte (CaO)	mg/l	203	-	-	-
Härtehydrogencarbonat (CaO)	mg/l	171	-	-	-
Nichtcarbonathärte (CaO)	mg/l	32	-	-	-
Magnesium (Mg ²⁺)	mg/l	19,5	300 bis 1000	> 1000 bis 3000	> 3000
Ammonium (NH ₄ ⁺)	mg/l	0,62	15 bis 30	> 30 bis 60	> 60
Sulfat (SO ₄ ²⁻)	mg/l	70,7	200 bis 600	> 600 bis 3000	> 3000
Chlorid (Cl ⁻)	mg/l	32,1	-	-	-
CO ₂ kalklösend (kalklösende Kohlensäure berechnet als CO ₂)	mg/l	< 2	15 bis 40	> 40 bis 100	> 100
Sulfid (S ²⁻)	mg/l	< 0,02	-	-	-

[G] = Durchführung am Standort Goldellern 5;

[T] = Durchführung am Standort Tiefer Graben 2

Beurteilung nach DIN 4030 (Stand: Juni 2008):

a) Für die Beurteilung ist der höchste Angriffsgrad maßgebend, auch wenn er nur von einem der Werte erreicht wird. Liegen zwei oder mehrere Werte im oberen Viertel eines Bereiches (bei pH im unteren Viertel), so erhöht sich der Angriffsgrad um eine Stufe (ausgenommen Meerwasser und Niederschlagswasser).

Nach DIN 4030 gilt das untersuchte Wasser als **nicht betonangreifend**.

S. Reuter, M.Sc. Chemie (stellvertr. Laborleiter)

Die Prüfergebnisse beziehen sich ausschließlich auf die Prüfgegenstände. Die auszugsweise Vervielfältigung oder Abänderung des Berichts ist ohne unsere schriftliche Genehmigung nicht zulässig. Wenn nicht anders vereinbart -und soweit sinnvoll- werden die Proben 2 Monate (gerechnet ab Probeneingang) im Labor aufbewahrt.



CHEMISCHES LABOR DR. GRASER

CLG Chemisches Labor Dr. Graser KG • Goldellern 5 • 97453 Schonungen

GMP - Geotechnik GmbH & Co. KG
Beratende Ingenieure und Geologen
Hedanstraße 17
97084 Würzburg

CLG Chemisches Labor Dr. Graser KG
Goldellern 5
97453 Schonungen

Telefon: 0 97 21 / 75 76-0
Telefax: 0 97 21 / 75 76-50
E-Mail: clg@labor-graser.de

Schonungen, 08.11.2021

- Seite 1 von 2 -

Prüfbericht 21/10/2140017

Projekt:	OU Pflaumheim Ergänzung
Projekt-Nummer:	221246
Prüfauftrag:	Untersuchung nach DIN 4030 zur Beurteilung der Betonaggressivität
Probenart	Wasser
Probenbezeichnung:	KB4
Datum der Probenahme:	25.10.2021
Probenehmer:	Fa. Terrasond
Zustellungsform:	Anlieferung durch Vogt Th., CLG
Probeneingang:	28.10.2021, CLG
Eingangsnummer:	2140017
Untersuchungszeitraum:	28.10. - 05.11.2021



Methoden

Aussehen	Visuelle Bestimmung [G]
Geruch	DEV B1/2, Teil a: 1971 (mit und ohne Säurezusatz) [G]
pH-Wert	DIN EN ISO 10523 (C5): 2012-04 [G]
Temperatur	DIN 38404-4: 1976-12 [G]
KMnO ₄ -Verbrauch	DIN 4030-2: 2008-06, Ziffer 6.2.3 [G]
Härte	DIN 38406-3-3 [G]
Härtehydrogencarbonat	berechnet aus Säurekapazität [G]
Nichtcarbonathärte	Differenz aus Gesamthärte und Carbonathärte [G]
Magnesium	DIN EN ISO 11885 (E22): 2009-09 [T/G]
Ammonium	DIN 38406-5: 1983-10 [G]
Sulfat, Chlorid	DIN EN ISO 10304-1 (D20): 2009-07 [G]
Säurekapazität bis pH 4,3	DIN 38409-7: 2005-12 (Probe mit bzw. ohne Marmoralkali) [G]
CO ₂ kalklösend	DIN 4030-2: 2008-06, Ziffer 6.2.9 (Marmorversuch nach Heyer) [G]
Sulfid	DIN 38405-27: 1992-07 [G]

Untersuchungsergebnisse

Parameter	Dimension	Probenbezeichnung	Grenzwerte zur Beurteilung nach DIN 4030 ^{a)}		
		KB4 E-Nr. 2140017	schwach angreifend (XA1)	stark angreifend (XA2)	sehr stark angreifend (XA3)
Färbung	-	braun	-	-	-
Trübung		undurchsichtig			
Geruch (unveränderte Probe)	-	muffig	-	-	-
Geruch (angesäuerte Probe)	-	nach Schwefel	-	-	-
pH-Wert bei 9,5°C	-	7,91	6,5 bis 5,5	< 5,5 – 4,5	< 4,5
Kaliumpermanganat- verbrauch (KMnO ₄)	mg/l	14	-	-	-
Härte (CaO)	mg/l	225	-	-	-
Härtehydrogencarbonat (CaO)	mg/l	214	-	-	-
Nichtcarbonathärte (CaO)	mg/l	11	-	-	-
Magnesium (Mg ²⁺)	mg/l	15,2	300 bis 1000	> 1000 bis 3000	> 3000
Ammonium (NH ₄ ⁺)	mg/l	0,62	15 bis 30	> 30 bis 60	> 60
Sulfat (SO ₄ ²⁻)	mg/l	22,2	200 bis 600	> 600 bis 3000	> 3000
Chlorid (Cl ⁻)	mg/l	24,3	-	-	-
CO ₂ kalklösend (kalklösende Kohlensäure berechnet als CO ₂)	mg/l	< 2	15 bis 40	> 40 bis 100	> 100
Sulfid (S ²⁻)	mg/l	< 0,02	-	-	-

[G] = Durchführung am Standort Goldellern 5;

[T] = Durchführung am Standort Tiefer Graben 2

Beurteilung nach DIN 4030 (Stand: Juni 2008):

a) Für die Beurteilung ist der höchste Angriffsgrad maßgebend, auch wenn er nur von einem der Werte erreicht wird. Liegen zwei oder mehrere Werte im oberen Viertel eines Bereiches (bei pH im unteren Viertel), so erhöht sich der Angriffsgrad um eine Stufe (ausgenommen Meerwasser und Niederschlagswasser).

Nach DIN 4030 gilt das untersuchte Wasser als **nicht betonangreifend**.

S. Reuter, M.Sc. Chemie (stellvertr. Laborleiter)

Die Prüfergebnisse beziehen sich ausschließlich auf die Prüfgegenstände. Die auszugswise Vervielfältigung oder Abänderung des Berichts ist ohne unsere schriftliche Genehmigung nicht zulässig. Wenn nicht anders vereinbart - und soweit sinnvoll- werden die Proben 2 Monate (gerechnet ab Probeneingang) im Labor aufbewahrt.



CHEMISCHES LABOR DR. GRASER

CLG Chemisches Labor Dr. Graser KG • Goldellern 5 • 97453 Schonungen

GMP - Geotechnik GmbH & Co. KG
Beratende Ingenieure und Geologen
Hedanstraße 17
97084 Würzburg

CLG Chemisches Labor Dr. Graser KG
Goldellern 5
97453 Schonungen

Telefon: 0 97 21 / 75 76-0
Telefax: 0 97 21 / 75 76-50
E-Mail: clg@labor-graser.de

Schonungen, 08.11.2021

- Seite 1 von 2 -

Prüfbericht 21/10/2140018

Projekt:	OU Pflaumheim Ergänzung
Projekt-Nummer:	221246
Prüfauftrag:	Untersuchung nach DIN 4030 zur Beurteilung der Betonaggressivität
Probenart	Wasser
Probenbezeichnung:	KB5
Datum der Probenahme:	21.10.2021
Probenehmer:	Fa. Terrasond
Zustellungsform:	Anlieferung durch Vogt Th., CLG
Probeneingang:	28.10.2021, CLG
Eingangsnummer:	2140018
Untersuchungszeitraum:	28.10. - 05.11.2021



Methoden

Aussehen	Visuelle Bestimmung [G]
Geruch	DEV B1/2, Teil a: 1971 (mit und ohne Säurezusatz) [G]
pH-Wert	DIN EN ISO 10523 (C5): 2012-04 [G]
Temperatur	DIN 38404-4: 1976-12 [G]
KMnO ₄ -Verbrauch	DIN 4030-2: 2008-06, Ziffer 6.2.3 [G]
Härte	DIN 38406-3-3 [G]
Härtehydrogencarbonat	berechnet aus Säurekapazität [G]
Nichtcarbonathärte	Differenz aus Gesamthärte und Carbonathärte [G]
Magnesium	DIN EN ISO 11885 (E22): 2009-09 [T/G]
Ammonium	DIN 38406-5: 1983-10 [G]
Sulfat, Chlorid	DIN EN ISO 10304-1 (D20): 2009-07 [G]
Säurekapazität bis pH 4,3	DIN 38409-7: 2005-12 (Probe mit bzw. ohne Marmorkalk) [G]
CO ₂ kalklösend	DIN 4030-2: 2008-06, Ziffer 6.2.9 (Marmorversuch nach Heyer) [G]
Sulfid	DIN 38405-27: 1992-07 [G]

Untersuchungsergebnisse

Parameter	Dimension	Probenbezeichnung	Grenzwerte zur Beurteilung nach DIN 4030 ^{a)}		
		KB5 E-Nr. 2140018	schwach angreifend (XA1)	stark angreifend (XA2)	sehr stark angreifend (XA3)
Färbung	-	braun	-	-	-
Trübung		undurchsichtig			
Geruch (unveränderte Probe)	-	schwach mineralölartig	-	-	-
Geruch (angesäuerte Probe)	-	schwach muffig	-	-	-
pH-Wert bei 9,9°C	-	7,43	6,5 bis 5,5	< 5,5 – 4,5	< 4,5
Kaliumpermanganat- verbrauch (KMnO ₄)	mg/l	16	-	-	-
Härte (CaO)	mg/l	290	-	-	-
Härtehydrogencarbonat (CaO)	mg/l	286	-	-	-
Nichtcarbonathärte (CaO)	mg/l	< 5	-	-	-
Magnesium (Mg ²⁺)	mg/l	21,0	300 bis 1000	> 1000 bis 3000	> 3000
Ammonium (NH ₄ ⁺)	mg/l	1,4	15 bis 30	> 30 bis 60	> 60
Sulfat (SO ₄ ²⁻)	mg/l	2,1	200 bis 600	> 600 bis 3000	> 3000
Chlorid (Cl ⁻)	mg/l	24,6	-	-	-
CO ₂ kalklösend (kalklösende Kohlensäure berechnet als CO ₂)	mg/l	< 2	15 bis 40	> 40 bis 100	> 100
Sulfid (S ²⁻)	mg/l	0,07	-	-	-

[G] = Durchführung am Standort Goldellern 5;

[T] = Durchführung am Standort Tiefer Graben 2

Beurteilung nach DIN 4030 (Stand: Juni 2008):

a) Für die Beurteilung ist der höchste Angriffsgrad maßgebend, auch wenn er nur von einem der Werte erreicht wird. Liegen zwei oder mehrere Werte im oberen Viertel eines Bereiches (bei pH im unteren Viertel), so erhöht sich der Angriffsgrad um eine Stufe (ausgenommen Meerwasser und Niederschlagswasser).

Nach DIN 4030 gilt das untersuchte Wasser als **nicht betonangreifend**.

S. Reuter, M.Sc. Chemie (stellvertr. Laborleiter)

Die Prüfergebnisse beziehen sich ausschließlich auf die Prüfgegenstände. Die auszugsweise Vervielfältigung oder Abänderung des Berichts ist ohne unsere schriftliche Genehmigung nicht zulässig. Wenn nicht anders vereinbart -und soweit sinnvoll- werden die Proben 2 Monate (gerechnet ab Probeneingang) im Labor aufbewahrt.